



แผนปฏิบัติการ  
ประจำปีงบประมาณ พ.ศ. 2559  
มหาวิทยาลัยราชภัฏจันทรเกษม

ผ่านความเห็นชอบจากที่ประชุมคณะกรรมการบริหารมหาวิทยาลัยราชภัฏจันทรเกษม  
ในคราวประชุมครั้งที่ 16/2558 เมื่อวันที่ 11 กันยายน 2558

ผ่านความเห็นชอบจากที่ประชุมสภามหาวิทยาลัยราชภัฏจันทรเกษม  
ในคราวประชุมครั้งที่ 9/2558 เมื่อวันที่ 17 กันยายน 2558

จัดทำโดยกองนโยบายและแผน สำนักงานอธิการบดี



แผนปฏิบัติการ  
ประจำปีงบประมาณ พ.ศ. 2559  
มหาวิทยาลัยราชภัฏจันทรเกษม

ผ่านความเห็นชอบจากที่ประชุมคณะกรรมการบริหารมหาวิทยาลัยราชภัฏจันทรเกษม  
ในคราวประชุมครั้งที่ 16/2558 เมื่อวันที่ 11 กันยายน 2558

ผ่านความเห็นชอบจากที่ประชุมสภามหาวิทยาลัยราชภัฏจันทรเกษม  
ในคราวประชุมครั้งที่ 9/2558 เมื่อวันที่ 17 กันยายน 2558

## คำนำ

แผนปฏิบัติการประจำปีงบประมาณ พ.ศ. 2559 มหาวิทยาลัยราชภัฏจันทรเกษม จัดทำขึ้นเพื่อใช้เป็นแนวทางในการปฏิบัติงาน และเป็นเครื่องมือในการติดตามประเมินผลการดำเนินงานของมหาวิทยาลัย เพื่อให้การดำเนินงานบรรลุตามวิสัยทัศน์ พันธกิจ และยุทธศาสตร์ของมหาวิทยาลัย

ในการจัดทำแผนปฏิบัติการประจำปีงบประมาณ พ.ศ. 2559 ของมหาวิทยาลัยได้คำนึงถึงความสอดคล้องกับแผนกลยุทธ์มหาวิทยาลัยราชภัฏจันทรเกษม พ.ศ. 2556 – 2560 ซึ่งได้รับความเห็นชอบจากสภามหาวิทยาลัย ในคราวประชุมครั้งที่ 3/2557 เมื่อวันที่ 20 มีนาคม 2557 และนำผลการติดตามประเมินผลตามแผนปฏิบัตินิติราชการ ประจำปีงบประมาณ พ.ศ. 2558 เป็นข้อพิจารณาในการจัดทำแผนปฏิบัตินิติราชการประจำปีงบประมาณ พ.ศ. 2559 ซึ่งประกอบด้วย ปรัชญา วิสัยทัศน์ ค่านิยมองค์กร พันธกิจ ประเด็นยุทธศาสตร์ เป้าประสงค์ กลยุทธ์ รวมถึงแผนงานโครงการและงบประมาณที่ดำเนินการจำแนกตามยุทธศาสตร์ มีการกำหนดตัวชี้วัดและค่าเป้าหมายของแต่ละตัวชี้วัด เพื่อวัดความสำเร็จของการดำเนินงานตามแผนปฏิบัติการประจำปี อันจะนำไปสู่การส่งเสริม สนับสนุน ผลักดันให้มีการดำเนินการตามแผน มีการติดตามตรวจสอบและการประเมินผลการดำเนินงานอย่างครบถ้วน เพื่อให้เกิดประสิทธิภาพ และประสิทธิผลและเพื่อประโยชน์ของผู้รับบริการ ชุมชน สังคม และประเทศชาติโดยรวม

มหาวิทยาลัยราชภัฏจันทรเกษม

# สารบัญ

	หน้า
คำนำ	
บทสรุปผู้บริหาร	ก
บทที่ 1 บทนำ	1
1.1 หลักการและเหตุผล	1
1.2 วัตถุประสงค์	2
1.3 กระบวนการจัดทำ	2
1.4 ประโยชน์ที่คาดว่าจะได้รับ	5
บทที่ 2 แผนปฏิบัติการราชการประจำปีงบประมาณ พ.ศ. 2559	6
2.1 ปรัชญา (Philosophy)	6
2.2 พันธกิจ (Mission)	7
2.3 วิสัยทัศน์ (Vision)	7
2.4 เอกลักษณ์ของมหาวิทยาลัย (Uniqueness)	7
2.5 อัตลักษณ์ของบัณฑิต (Identity)	7
2.6 ประเด็นยุทธศาสตร์ และเป้าประสงค์	8
2.7 แผนที่ยุทธศาสตร์ (Strategy Map)	9
2.8 ตัวชี้วัดและค่าเป้าหมายตามประเด็นยุทธศาสตร์	10
2.9 งบประมาณที่ใช้ตามแผนปฏิบัติการประจำปีงบประมาณ พ.ศ. 2559 จำแนกตามประเด็นยุทธศาสตร์	16
2.10 สรุปจำนวนโครงการ/กิจกรรมประจำปีงบประมาณ พ.ศ. 2559 จำแนกตามประเด็นยุทธศาสตร์	18
2.11 รายละเอียดโครงการ/กิจกรรมในแผนปฏิบัติการประจำปีงบประมาณ พ.ศ. 2559 จำแนกตามประเด็นยุทธศาสตร์	21
ยุทธศาสตร์ที่ 1	22
ยุทธศาสตร์ที่ 2	37
ยุทธศาสตร์ที่ 3	43
ยุทธศาสตร์ที่ 4	47
ยุทธศาสตร์ที่ 5	52
ยุทธศาสตร์ที่ 6	63

## สารบัญ

	หน้า
ภาคผนวก	66
ก. ความเชื่อมโยงนโยบายของคณะรัฐมนตรี พ.ศ. 2557 (พลเอก ประยุทธ์ จันทร์โอชา) และ แผนปฏิบัติราชการประจำปีงบประมาณ พ.ศ. 2559	67
ข. ความเชื่อมโยงยุทธศาสตร์การจัดสรรงบประมาณ ประเด็นยุทธศาสตร์ และผลผลิต มหาวิทยาลัยราชภัฏจันทรเกษม พ.ศ. 2559	68
ค. ปฏิทินการจัดทำแผนปฏิบัติราชการ ประจำปีงบประมาณ พ.ศ. 2559	69
ง. คำสั่งแต่งตั้งคณะกรรมการจัดทำแผนปฏิบัติราชการประจำปีงบประมาณ พ.ศ. 2559	71

## บทสรุปผู้บริหาร (Executive Summary)

มหาวิทยาลัยราชภัฏจันทรเกษม ได้จัดทำแผนปฏิบัติการ ประจำปีงบประมาณ พ.ศ. 2559 ฉบับนี้ภายใต้หลักการที่สอดคล้องและเชื่อมโยงกับแผนกลยุทธ์มหาวิทยาลัยราชภัฏจันทรเกษม พ.ศ. 2556 – 2560 สอดคล้องกับนโยบายรัฐบาลและนโยบายการอุดมศึกษาของประเทศ นำข้อคิดเห็นและข้อเสนอแนะผลการประเมินคุณภาพของมหาวิทยาลัยราชภัฏจันทรเกษมจากหน่วยงานต่างๆ ทั้งภายในและภายนอกมาเป็นแนวทางการจัดทำแผนดังกล่าว

งบประมาณที่ใช้ในการขับเคลื่อนยุทธศาสตร์ ประกอบด้วย 1) งบประมาณแผ่นดินที่ได้รับจัดสรรจากรัฐบาล 2) งบประมาณเงินรายได้ที่ได้รับความเห็นชอบจากสภามหาวิทยาลัย และ 3) งบกิจกรรมพัฒนานักศึกษา โดยมีงบประมาณสนับสนุนรวมทั้งสิ้น 908,071,040 บาท จำแนกตามประเด็นยุทธศาสตร์ได้ดังนี้

ประเด็นยุทธศาสตร์		วงเงิน (บาท)	ร้อยละ
1	เป็นแหล่งเรียนรู้ตลอดชีวิต และผลิตบัณฑิตให้มีคุณภาพสอดคล้องกับความต้องการของประเทศ เป็นส่วนร่วมในการพัฒนาท้องถิ่นและสังคมโลก	677,960,164	74.66
2	ส่งเสริมความเป็นเลิศด้านงานวิจัย งานสร้างสรรค์ และนวัตกรรมที่ตอบสนองความต้องการของสังคม	37,604,200	4.14
3	ส่งเสริมการบริการทางวิชาการเพื่อสร้างความเข้มแข็งให้กับชุมชนและสังคม	15,679,100	1.73
4	เป็นแหล่งเรียนรู้ด้านศิลปวัฒนธรรม ภูมิปัญญา และอนุรักษ์ความเป็นไทย	7,669,080	0.84
5	พัฒนาระบบบริหารจัดการตามหลักธรรมาภิบาลและการประกันคุณภาพการศึกษา	165,887,896	18.27
6	พัฒนาเอกลักษณ์มหาวิทยาลัยราชภัฏจันทรเกษมเพื่อการพัฒนาชุมชนและท้องถิ่น	3,270,600	0.36
รวม		908,071,040	100

โครงการตามแผนปฏิบัติการประจำปีงบประมาณ พ.ศ. 2559 มี 3 ประเภท คือ 1) โครงการงานประจำ มีจำนวน 136 โครงการ 2) โครงการตามพันธกิจ มีจำนวน 165 โครงการ และ 3) โครงการขับเคลื่อนยุทธศาสตร์ มีจำนวน 40 โครงการ รวมทั้งสิ้น 341 โครงการ สามารถจำแนกตามประเด็นยุทธศาสตร์ได้ดังต่อไปนี้

ตารางจำนวนโครงการตามแผนปฏิบัติการประจำปีงบประมาณ พ.ศ. 2559 จำแนกตามประเด็นยุทธศาสตร์

ประเด็นยุทธศาสตร์		รวม (ร้อยละ)	ประเภทโครงการ		
			งานประจำ	ตามพันธกิจ	ขับเคลื่อนยุทธศาสตร์
1	เป็นแหล่งเรียนรู้ตลอดชีวิต และผลิตบัณฑิตให้มีคุณภาพสอดคล้องกับความต้องการของประเทศ เป็นส่วนร่วมในการพัฒนาท้องถิ่นและสังคมโลก	95 (27.86)	40	47	8
2	ส่งเสริมความเป็นเลิศด้านงานวิจัย งานสร้างสรรค์ และนวัตกรรมที่ตอบสนองความต้องการของสังคม	25 (7.33)	2	17	6
3	ส่งเสริมการบริการทางวิชาการเพื่อสร้างความเข้มแข็งให้กับชุมชนและสังคม	36 (10.56)	5	27	4
4	เป็นแหล่งเรียนรู้ด้านศิลปวัฒนธรรม ภูมิปัญญา และอนุรักษ์ความเป็นไทย	45 (13.20)	12	32	1
5	พัฒนาระบบบริหารจัดการตามหลักธรรมาภิบาลและการประกันคุณภาพการศึกษา	117 (34.31)	77	27	13
6	พัฒนาเอกลักษณ์มหาวิทยาลัยราชภัฏจันทรเกษมเพื่อการพัฒนาชุมชนและท้องถิ่น	23 (6.74)	-	15	8
รวม		341 (100)	136 (39.88)	165 (48.39)	40 (11.73)

ยุทธศาสตร์ที่ 1 เป็นแหล่งเรียนรู้ตลอดชีวิต และผลิตบัณฑิตให้มีคุณภาพสอดคล้องกับความต้องการของประเทศ เป็นส่วนร่วมในการพัฒนาท้องถิ่นและสังคมโลก มีจำนวนทั้งสิ้น 95 โครงการ คิดเป็นร้อยละ 27.86 จำแนกประเภทเป็นโครงการงานประจำ 40 โครงการ โครงการตามพันธกิจ 47 โครงการ และโครงการขับเคลื่อนยุทธศาสตร์ 8 โครงการ ลักษณะของโครงการคือ การปรับปรุงและพัฒนาคุณภาพหลักสูตรตามกรอบมาตรฐานคุณวุฒิระดับอุดมศึกษา (TQF) แผนการพัฒนาอาจารย์และการส่งเสริมการเข้าสู่ตำแหน่งทางวิชาการ การให้บริการคำปรึกษาทางวิชาการและการใช้ชีวิตแก่นักศึกษา การบริการข้อมูลแก่นักศึกษาเรื่องวิชาการและกิจกรรมนอกหลักสูตร การปรับปรุงบริการสิ่งอำนวยความสะดวก อาคารสถานที่ ห้องปฏิบัติการ สื่อ เทคโนโลยีการศึกษา การปรับปรุงงานบริการงานทะเบียนสถานพยาบาล ห้องสมุด การสืบค้นข้อมูล การพัฒนาการสื่อสารภาษาอังกฤษ กิจกรรมส่งเสริมศิษย์เก่า การพัฒนานักศึกษาให้ได้รับการยกย่อง และรางวัลในระดับชาติและนานาชาติ เป็นต้น

**ยุทธศาสตร์ที่ 2 ส่งเสริมความเป็นเลิศด้านงานวิจัย งานสร้างสรรค์ และนวัตกรรมที่ตอบสนองความต้องการของสังคม** มีจำนวนทั้งสิ้น 25 โครงการ คิดเป็นร้อยละ 7.33 จำแนกประเภทเป็นโครงการงานประจำ 2 โครงการ โครงการตามพันธกิจ 17 โครงการ และโครงการขับเคลื่อนยุทธศาสตร์ 6 โครงการ ลักษณะของโครงการ คือ การปรับปรุงข้อบังคับ ระเบียบ ประกาศ ที่เกี่ยวข้องกับการวิจัย การพัฒนาสมรรถนะนักวิจัย การยกย่องเชิดชูเกียรตินักวิจัย ระบบคุ้มครองลิขสิทธิ์ สิทธิประโยชน์จากงานวิจัย การส่งเสริมการตีพิมพ์เผยแพร่ผลงานวิจัย เครือข่ายความร่วมมือด้านการวิจัยทั้งในและต่างประเทศ เป็นต้น

**ยุทธศาสตร์ที่ 3 ส่งเสริมการบริการทางวิชาการเพื่อสร้างความเข้มแข็งให้กับชุมชนและสังคม** มีจำนวนทั้งสิ้น 36 โครงการ คิดเป็นร้อยละ 10.56 จำแนกประเภทเป็นโครงการงานประจำ 5 โครงการ โครงการตามพันธกิจ 27 โครงการ และโครงการขับเคลื่อนยุทธศาสตร์ 4 โครงการ ลักษณะของโครงการ คือ การปรับปรุงข้อบังคับ ระเบียบ ประกาศที่เกี่ยวข้อง การปรับปรุงห้องปฏิบัติการ เครื่องมือ อุปกรณ์การบริการวิชาการ การพัฒนาเครือข่ายความร่วมมือการบริการวิชาการ การสนับสนุนให้ชุมชนและสังคมให้พึ่งพาตนเองได้ การบริการวิชาการตามเอกลักษณ์ของมหาวิทยาลัยในพื้นที่เขตตจว. ลาดพร้าว และจังหวัดชัยนาท เป็นต้น

**ยุทธศาสตร์ที่ 4 เป็นแหล่งเรียนรู้ด้านศิลปวัฒนธรรม ภูมิปัญญา และอนุรักษ์ความเป็นไทย** มีจำนวนทั้งสิ้น 45 โครงการ คิดเป็นร้อยละ 13.20 จำแนกประเภทเป็นโครงการงานประจำ 12 โครงการ โครงการตามพันธกิจ 32 โครงการ และโครงการขับเคลื่อนยุทธศาสตร์ 1 โครงการ ลักษณะของโครงการ คือ การปรับปรุงข้อบังคับ ระเบียบ ประกาศที่เกี่ยวข้อง การปรับปรุงสื่อ เครื่องมือ อุปกรณ์การทำนุบำรุงศิลปะและวัฒนธรรม การขยายเครือข่ายความร่วมมือ การพัฒนาสุนทรียด้านกายภาพ สิ่งแวดล้อม การส่งเสริมให้ผู้เรียนมีส่วนร่วม การพัฒนาบุคลากรให้มีทัศนคติ วิธีชีวิตและวัฒนธรรมที่ดีงาม เป็นต้น

**ยุทธศาสตร์ที่ 5 พัฒนาระบบบริหารจัดการตามหลักธรรมาภิบาลและการประกันคุณภาพการศึกษา** มีจำนวนทั้งสิ้น 117 โครงการ คิดเป็นร้อยละ 34.31 จำแนกประเภทเป็นโครงการงานประจำ 77 โครงการ โครงการตามพันธกิจ 27 โครงการ และโครงการขับเคลื่อนยุทธศาสตร์ 13 โครงการ ลักษณะของโครงการคือ กระบวนการพัฒนาแผน การบริหารความเสี่ยง การบริหารงานตามหลักธรรมาภิบาล การพัฒนาและส่งเสริมระบบประกันคุณภาพการศึกษา การส่งเสริมกิจการสภาและกรรมการประจำมหาวิทยาลัย การจัดหารายได้ การพัฒนาสารสนเทศทางการเงิน การจัดหาเครื่องมืออุปกรณ์ สื่อ ครุภัณฑ์คอมพิวเตอร์ การปรับปรุงซ่อมแซมอาคารสถานที่ สิ่งแวดล้อม เครื่องจักร วัสดุการศึกษา การอนุรักษ์พลังงาน การพัฒนาบุคลากร การส่งเสริมสวัสดิการ การเสริมสร้างประสบการณ์ของบุคลากร การจัดการความรู้ (KM) และการพัฒนาระบบฐานข้อมูลบุคลากร เป็นต้น

**ยุทธศาสตร์ที่ 6 พัฒนาเอกลักษณ์มหาวิทยาลัยราชภัฏจันทรเกษมเพื่อการพัฒนาชุมชนและท้องถิ่น** มีจำนวนทั้งสิ้น 23 โครงการ คิดเป็นร้อยละ 6.74 จำแนกประเภทเป็นโครงการตามพันธกิจ 15



โครงการ และโครงการขับเคลื่อนยุทธศาสตร์ 8 โครงการ ลักษณะของโครงการ คือ การสืบสานแนวทางการพัฒนาชุมชนและสังคมตามแนวทางพระราชดำริ การพัฒนาครูและบุคลากรทางการศึกษา และการพัฒนาจุดเน้นและจุดเด่นที่เป็นเอกลักษณ์ของมหาวิทยาลัย เป็นต้น

ทั้งนี้มหาวิทยาลัยได้ให้ความสำคัญกับโครงการที่มีความสอดคล้องกับวิสัยทัศน์ของอธิการบดีที่ได้นำเสนอต่อที่ประชุมสภามหาวิทยาลัยไว้แล้วนั้น เพื่อแก้ไขปัญหาของมหาวิทยาลัยและขับเคลื่อนมหาวิทยาลัยไปสู่การ “เป็นแหล่งเรียนรู้ พัฒนาภูมิปัญญา พร้อมรับประชาคมอาเซียนและโลกาภิวัตน์” ภายใต้กรอบ 4 ประเด็นหลัก คือ

1. ปฏิรูปการเรียนรู้เพื่อความเป็นเลิศทางวิชาการ วิชาชีพ เช่น โครงการปฏิรูปหลักสูตร สื่อและการจัดการเรียนการสอนเพื่อยกระดับคุณภาพการศึกษา โครงการส่งเสริมสนับสนุนและการพัฒนาการใช้เทคโนโลยีสารสนเทศเพื่อยกระดับคุณภาพการศึกษา และโครงการบูรณาการหลักสูตร ค.บ. 5 ปี เป็นต้น
2. ขยายเครือข่ายสู่สากล เช่น โครงการเตรียมความพร้อมสู่ประชาคมอาเซียน โครงการประชาสัมพันธ์มหาวิทยาลัยเชิงรุก โครงการสนับสนุนการวิจัยเพื่อสร้างองค์ความรู้ และโครงการนิเทศนักศึกษาและขยายความร่วมมือทางวิชาการ เป็นต้น
3. จัดบ้านให้น่าอยู่ เช่น โครงการก่อสร้างอาคารอเนกประสงค์และหอประชุม โครงการปรับปรุงภูมิทัศน์และอาคารสถานที่ และโครงการพัฒนาระบบสารสนเทศส่วนกลางเพื่อการบริหาร เป็นต้น
4. สร้างความภูมิใจในความเป็นจันทระเกษม เช่น โครงการอันเนื่องมาจากพระราชดำริ โครงการพัฒนาครูและบุคลากรทางการศึกษา และโครงการงานวันสถาปนามหาวิทยาลัยราชภัฏจันทระเกษม เป็นต้น

#### **แนวทางการจัดทำงบประมาณ ประจำปีงบประมาณ พ.ศ. 2559**

1. งบประมาณเงินรายได้เป็นงบประมาณที่มหาวิทยาลัยจัดเสริมงบประมาณรายจ่ายประจำปี (งบประมาณแผ่นดิน) เพื่อให้หน่วยงานนำไปใช้สำหรับรายการที่งบประมาณแผ่นดินได้รับจัดสรรไม่เพียงพอ ให้เบิกจ่ายงบประมาณแผ่นดินก่อนเสมอ
2. ให้จัดงบประมาณเงินรายได้ ปีงบประมาณ 2559 ควบคู่กับวงเงินงบประมาณรายจ่ายประจำปีงบประมาณ พ.ศ. 2559 (งบประมาณแผ่นดิน) เพื่อให้ทราบวงเงินแต่ละหน่วยงานจากทุกแหล่งที่มาของงบประมาณ
3. จัดทำงบประมาณให้สอดคล้องกับยุทธศาสตร์ของประเทศ ยุทธศาสตร์ของมหาวิทยาลัย ยุทธศาสตร์ของหน่วยงาน ตัวชี้วัด ก.พ.ร. หรือตัวชี้วัดของการประกันคุณภาพการศึกษา
4. จัดทำงบประมาณแบบมุ่งเน้นผลงานตามยุทธศาสตร์ โดยมีการวัดผลความสำเร็จของผลงานด้วยตัวชี้วัดที่ชัดเจนสามารถวัดค่าได้และครอบคลุมทั้งเชิงปริมาณและเชิงคุณภาพ
5. จัดทำงบประมาณโดยเน้นการประหยัด ความคุ้มค่า มีประสิทธิภาพ และความโปร่งใส
6. หน่วยงานต่างๆ ควรมีการทบทวน เป้าหมายการดำเนินงานและผลการดำเนินงานตามภารกิจ

พื้นฐาน และภารกิจยุทธศาสตร์ในที่ผ่านมา ทบทวนค่าใช้จ่ายของโครงการ/กิจกรรมใช้หลักการบริหารจัดการที่มีประสิทธิภาพ ชะลอ ปรับลด หรือยกเลิก โครงการ/กิจกรรมที่หมดความจำเป็นหรือมีความสำคัญในระดับรองหรือมีความซ้ำซ้อนกัน

7. การจัดทำโครงการ/กิจกรรมควรให้ความสำคัญกับผลการประเมินและข้อเสนอแนะของหน่วยงานประเมินต่างๆ เช่น ผลการประเมินการดำเนินงานตามคำรับรองการปฏิบัติราชการประจำปีงบประมาณ (ก.พ.ร.) และผลการประเมินการประกันคุณภาพการศึกษาภายใน เป็นต้น

8. คณะควรจัดสรรวงเงินเพื่อการพัฒนาในด้านต่างๆ เพื่อความเป็นเลิศทางวิชาการและเป็นการเตรียมความพร้อมในการเข้าสู่ประชาคมอาเซียน

9. การจัดทำงบประมาณเน้นการจัดโครงการ/กิจกรรมที่ลงสู่นักศึกษามากที่สุด

10. โครงการ/กิจกรรมที่อบรมให้นักศึกษาต้องเป็นการอบรมที่เพิ่มทักษะให้กับนักศึกษา ไม่ซ้ำซ้อนกับวิชาเอกและเนื้อหาที่สอนปกติ และต้องสอดคล้องกับการประกันคุณภาพการศึกษา

11. โครงการ/กิจกรรมบริการวิชาการแก่สังคม ต้องตอบสนองความต้องการของชุมชน/สังคมอย่างแท้จริง เพื่อให้ประชาชนในชุมชนมีชีวิตความเป็นอยู่ที่ดีขึ้นและสามารถพึ่งพาตนเองได้

12. เน้นการรายงานและติดตามประเมินผลที่เป็นระบบอย่างต่อเนื่อง เพื่อปรับปรุงประสิทธิภาพองค์กรให้ดียิ่งขึ้น

#### กรอบการจัดสรรงบประมาณ ประจำปีงบประมาณ พ.ศ. 2559

นโยบายสภามหาวิทยาลัย	นโยบายอธิการบดี	ประเด็นยุทธศาสตร์ พ.ศ.2556 - 2560	ร้อยละ
1. ด้านการจัดการเรียนการสอน	<ul style="list-style-type: none"> <li>➢ ปฏิรูปการเรียนรู้เพื่อความ เป็นเลิศทางวิชาการ วิชาชีพ</li> <li>➢ ขยายเครือข่ายสู่สากล</li> </ul>	<b>ยุทธศาสตร์ที่ 1</b> เป็นแหล่งเรียนรู้ตลอดชีวิต และผลิตบัณฑิตให้มีคุณภาพ สอดคล้องกับความต้องการของประเทศ เป็นส่วนร่วมในการ พัฒนาท้องถิ่น และสังคมโลก	60
2. ด้านการวิจัย		<b>ยุทธศาสตร์ที่ 2</b> ส่งเสริมความเป็นเลิศด้านงานวิจัย งานสร้างสรรค์ และ นวัตกรรม ที่ตอบสนองความต้องการของสังคม	5
3. ด้านการทำนุบำรุง ศิลปวัฒนธรรม		<b>ยุทธศาสตร์ที่ 4</b> เป็นแหล่งเรียนรู้ด้านศิลปวัฒนธรรม ภูมิปัญญา และอนุรักษ์ ความเป็นไทย	5
4. ด้านการบริการวิชาการแก่ ชุมชนและสร้างโอกาสทาง การศึกษา		<b>ยุทธศาสตร์ที่ 3</b> ส่งเสริมการบริการทางวิชาการเพื่อสร้างความเข้มแข็งให้กับ ชุมชนและสังคม	5
5. ด้านธรรมาภิบาล		<ul style="list-style-type: none"> <li>➢ ปฏิรูปการเรียนรู้เพื่อความ เป็นเลิศทางวิชาการ วิชาชีพ</li> </ul>	<b>ยุทธศาสตร์ที่ 5</b> พัฒนาระบบบริหารจัดการตามหลักธรรมาภิบาลและการ ประกันคุณภาพการศึกษา
6. ด้านการปฏิบัติตามกฎหมาย และการประกันคุณภาพ			

นโยบายสภามหาวิทยาลัย	นโยบายอธิการบดี	ประเด็นยุทธศาสตร์ พ.ศ.2556 - 2560	ร้อยละ
7. ด้านระบบการบริหารและการพัฒนาบุคลากร	➤ จัดบ้านให้น่าอยู่		
8. ด้านการมุ่งผลสำเร็จที่ยั่งยืน	➤ สร้างความภูมิใจในความเป็นจันทร์เกษม	ยุทธศาสตร์ที่ 6 พัฒนาเอกลักษณ์มหาวิทยาลัยราชภัฏจันทร์เกษมเพื่อการพัฒนาชุมชนและท้องถิ่น	3
รวม			100

# บทที่ 1

## บทนำ

### 1.1 หลักการและเหตุผล

ภารกิจมหาวิทยาลัยราชภัฏจันทรเกษมตามพระราชบัญญัติมหาวิทยาลัยราชภัฏ พ.ศ. 2547 มาตรา 7 คือ ให้มหาวิทยาลัยเป็นสถาบันอุดมศึกษาเพื่อการพัฒนาท้องถิ่นที่เสริมสร้างพลังปัญญาของแผ่นดิน ฟื้นฟูพลังการเรียนรู้ เชิดชูภูมิปัญญาของท้องถิ่น สร้างสรรค์ศิลปวิทยา เพื่อความเจริญก้าวหน้าอย่างมั่นคงและยั่งยืนของปวงชน มีส่วนร่วมในการจัดการ การบำรุงรักษา การใช้ประโยชน์จากทรัพยากรธรรมชาติและสิ่งแวดล้อมอย่างสมดุลและยั่งยืน โดยมีวัตถุประสงค์ให้การศึกษา ส่งเสริมวิชาการ และวิชาชีพชั้นสูง ทำการสอน วิจัย ให้บริการทางวิชาการแก่สังคม ปรับปรุง ถ่ายทอด และพัฒนา เทคโนโลยี ทะนุบำรุงศิลปและวัฒนธรรม ผลิตครูและส่งเสริมวิทยฐานะครู โดยมีภาระหน้าที่ตามมาตรา 8 ดังนี้

(1) แสวงหาความจริงเพื่อสู่ความเป็นเลิศทางวิชาการ บนพื้นฐานของภูมิปัญญาท้องถิ่น ภูมิปัญญาไทย และภูมิปัญญาสากล

(2) ผลิตบัณฑิตที่มีความรู้คู่คุณธรรม สำนึกในความเป็นไทย มีความรักและผูกพันต่อท้องถิ่น อีกทั้งส่งเสริมการเรียนรู้ตลอดชีวิตในชุมชน เพื่อช่วยให้คนในท้องถิ่นรู้เท่าทันการเปลี่ยนแปลง การผลิตบัณฑิตดังกล่าว จะต้องให้มีจำนวนและคุณภาพสอดคล้องกับแผนการผลิตบัณฑิตของประเทศ

(3) เสริมสร้างความรู้ความเข้าใจในคุณค่า ความสำนึก และความภูมิใจในวัฒนธรรมของท้องถิ่น และของชาติ

(4) เรียนรู้และเสริมสร้างความเข้มแข็งของผู้นำชุมชน ผู้นำศาสนาและนักการเมืองท้องถิ่นให้มีจิตสำนึกประชาธิปไตย คุณธรรม จริยธรรม และความสามารถในการบริหารงานพัฒนาชุมชนและท้องถิ่น เพื่อประโยชน์ของส่วนรวม

(5) เสริมสร้างความเข้มแข็งของวิชาชีพครู ผลิตและพัฒนาครูและบุคลากรทางการศึกษาให้มีคุณภาพและมาตรฐานที่เหมาะสมกับการเป็นวิชาชีพชั้นสูง

(6) ประสานความร่วมมือและช่วยเหลือเกื้อกูลกันระหว่างมหาวิทยาลัย ชุมชน องค์กรปกครองส่วนท้องถิ่นและองค์กรอื่นทั้งในและต่างประเทศ เพื่อการพัฒนาท้องถิ่น

(7) ศึกษาและแสวงหาแนวทางพัฒนาเทคโนโลยีพื้นบ้านและเทคโนโลยีสมัยใหม่ให้เหมาะสมกับการดำรงชีวิตและการประกอบอาชีพของคนในท้องถิ่น รวมถึงการแสวงหาแนวทางเพื่อส่งเสริมให้เกิดการจัดการ การบำรุงรักษา และการใช้ประโยชน์จากทรัพยากรธรรมชาติและสิ่งแวดล้อมอย่างสมดุลและยั่งยืน

(8) ศึกษา วิจัย ส่งเสริมและสืบสานโครงการอันเนื่องมาจากแนวพระราชดำริในการปฏิบัติภารกิจของมหาวิทยาลัยเพื่อการพัฒนาท้องถิ่น

การจัดทำแผนปฏิบัติการประจำปีงบประมาณ พ.ศ. 2559 ของมหาวิทยาลัยได้คำนึงถึงความสอดคล้องกับแผนกลยุทธ์มหาวิทยาลัยราชภัฏจันทรเกษม พ.ศ. 2556 – 2560 ฉบับได้รับความเห็นชอบจากสภามหาวิทยาลัย ในคราวประชุมครั้งที่ 3/2557 เมื่อวันที่ 20 มีนาคม 2557

## 1.2 วัตถุประสงค์

- 1) เพื่อเป็นแนวทางดำเนินงาน โครงการและกิจกรรมของคณะและหน่วยงานให้มีความสอดคล้องกับแผนกลยุทธ์มหาวิทยาลัยราชภัฏจันทรเกษม พ.ศ. 2556 – 2560
- 2) เพื่อจัดทำแผนปฏิบัติราชการประจำปีงบประมาณ พ.ศ. 2559 ที่สามารถนำไปสู่การปฏิบัติ
- 3) เพื่อกำหนดกรอบและทิศทางการดำเนินงานให้ทุกหน่วยงานสามารถนำไปปฏิบัติได้อย่างมีประสิทธิภาพและเป็นไปในทิศทางเดียวกัน

## 1.3 กระบวนการจัดทำแผนปฏิบัติราชการประจำปีงบประมาณ พ.ศ. 2559

กระบวนการจัดทำแผนปฏิบัติการประจำปีงบประมาณ พ.ศ. 2559 ได้มีกระบวนการมีส่วนร่วมจากทุกภาคส่วนและผู้มีส่วนได้ส่วนเสียของมหาวิทยาลัยราชภัฏจันทรเกษม โดยเชื่อมโยงกันภายใต้บริบทของแผนพัฒนาการศึกษาระดับอุดมศึกษา ฉบับที่ 11 (พ.ศ. 2555 – 2559) กรอบการประเมินคุณภาพภายในสถานศึกษา ระดับอุดมศึกษา สำนักงานคณะกรรมการการอุดมศึกษา และกรอบการประเมินคุณภาพภายนอก สำนักงานรับรองมาตรฐานและประเมินคุณภาพการศึกษา (องค์การมหาชน) โดยมีกระบวนการสำคัญ ดังนี้

- รวบรวม วิเคราะห์ ข้อมูล สารสนเทศ วิเคราะห์จุดแข็ง จุดอ่อน โอกาสและอุปสรรค (SWOT Analysis) และผลการดำเนินงานของปีที่ผ่านมา
- แต่งตั้งคณะกรรมการจัดทำแผนปฏิบัติราชการประจำปีงบประมาณ พ.ศ. 2559 มหาวิทยาลัยราชภัฏจันทรเกษม เมื่อวันที่ 24 มิถุนายน 2558 โดยคณะกรรมการเป็นตัวแทนมาจากทุกหน่วยงานภายในมหาวิทยาลัย
- ประชุมเชิงปฏิบัติการ เรื่องการจัดทำแผนปฏิบัติราชการประจำปีงบประมาณ พ.ศ. 2559 มหาวิทยาลัยราชภัฏจันทรเกษม เมื่อวันที่ 22 – 23 กรกฎาคม 2558 เพื่อระดมความคิดเห็นจากทุกภาคส่วนภายในมหาวิทยาลัย และร่วมกันวิเคราะห์ทรัพยากรที่ต้องใช้ พร้อมทั้งวิเคราะห์แผนงาน/โครงการ/กิจกรรม ในการดำเนินงานตามแผนปฏิบัติราชการประจำปีงบประมาณ พ.ศ. 2559 เพื่อให้สอดคล้องกับแผนกลยุทธ์ของมหาวิทยาลัย
- คณะทำงานกองนโยบายและแผน ปรับปรุงข้อมูลตามที่คณะกรรมการฯ เสนอ และจัดทำงบประมาณที่สอดคล้องกับแผนปฏิบัติราชการประจำปีงบประมาณ พ.ศ. 2559 (ร่าง 1)
- เสนอแผนปฏิบัติราชการประจำปีงบประมาณ พ.ศ. 2559 (ร่าง 1) ต่อที่ประชุมคณะกรรมการบริหารมหาวิทยาลัยราชภัฏจันทรเกษม ในคราวประชุมครั้งที่ 16/2558 วันที่ 11 กันยายน 2558

- คณะทำงานกองนโยบายและแผน ปรับปรุงข้อมูลตามที่คณะกรรมการบริหารมหาวิทยาลัย เสนอ และจัดทำแผนปฏิบัติการประจำปีงบประมาณ พ.ศ. 2559 (ร่าง 2)
- เสนอแผนปฏิบัติการประจำปี 2559 (ร่าง 2) ต่อที่ประชุมสภามหาวิทยาลัย ในคราวประชุมครั้งที่ 9/2558 วันที่ 17 กันยายน 2558
- คณะทำงานกองนโยบายและแผน ปรับปรุงข้อมูลตามที่สภามหาวิทยาลัยเสนอ และจัดทำแผนปฏิบัติการประจำปีงบประมาณ พ.ศ. 2559 (ฉบับสมบูรณ์)
- กองนโยบายและแผนจัดทำและเผยแพร่แผนปฏิบัติการประจำปีงบประมาณ พ.ศ. 2559 (ฉบับสมบูรณ์) ของมหาวิทยาลัยที่ผ่านความเห็นชอบจากสภามหาวิทยาลัยแล้วไปทุกหน่วยงานภายในมหาวิทยาลัย

## แผนภาพกระบวนการจัดทำแผนปฏิบัติการประจำปี 2559 มหาวิทยาลัยราชภัฏจันทรเกษม

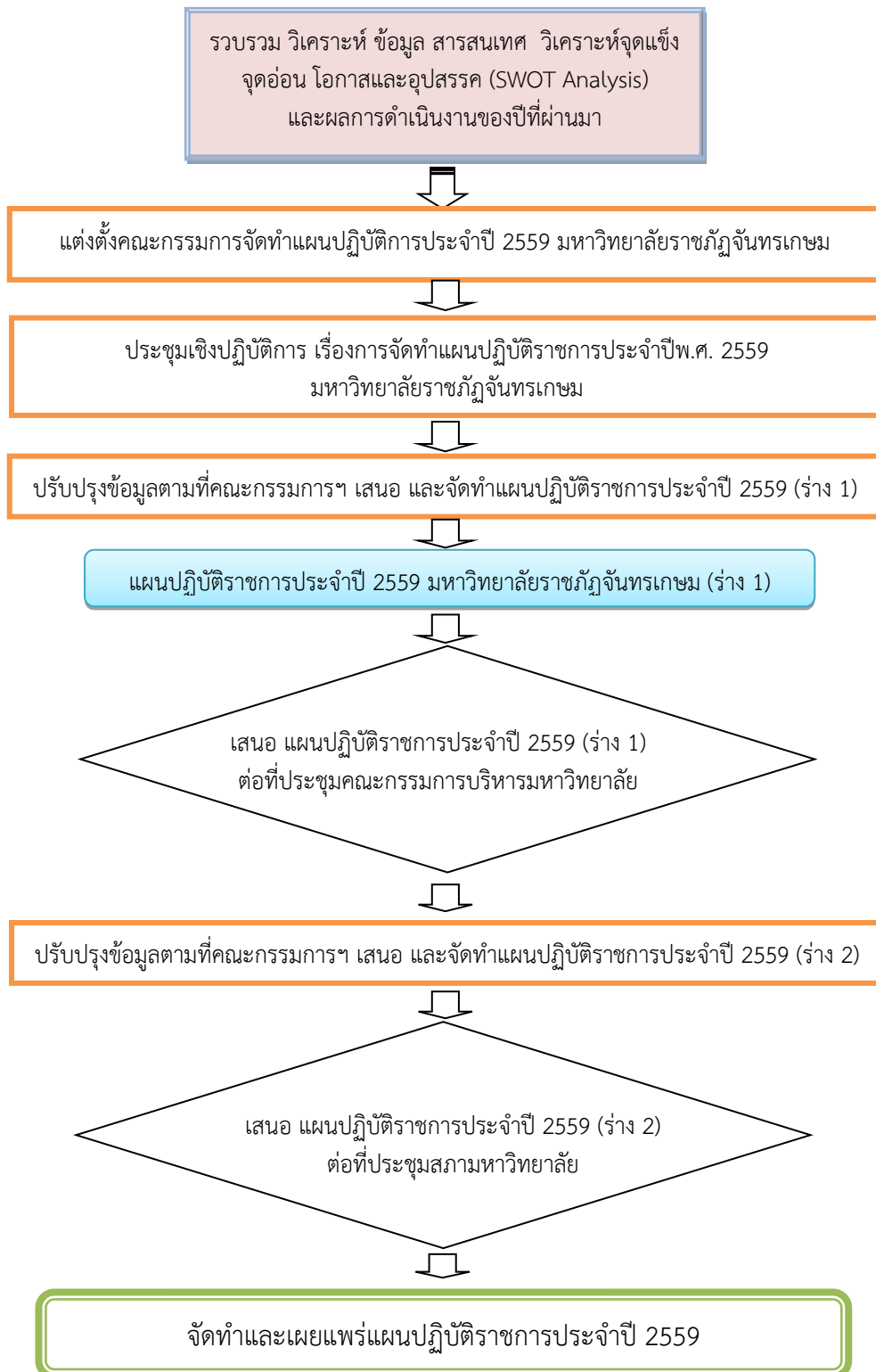

#### 1.4 ประโยชน์ที่คาดว่าจะได้รับ

- 1) มหาวิทยาลัยได้แนวทางการดำเนินงานที่ชัดเจนและสอดคล้องกับแผนกลยุทธ์ของมหาวิทยาลัย
- 2) มหาวิทยาลัยได้แผนปฏิบัติราชการประจำปีที่มีความสอดคล้องกับประเด็นยุทธศาสตร์ ตัวชี้วัด และแผนการจัดสรรงบประมาณของมหาวิทยาลัย เพื่อเป็นแนวทางที่มีการปฏิบัติที่ชัดเจน
- 3) มหาวิทยาลัยได้กรอบและทิศทางการดำเนินงานสำหรับคณะและหน่วยงาน ใช้เป็นแนวทางในการปฏิบัติราชการอย่างมีประสิทธิภาพ



## บทที่ 2

### แผนปฏิบัติการประจำปีงบประมาณ พ.ศ. 2559

#### มหาวิทยาลัยราชภัฏจันทรเกษม

แผนปฏิบัติการประจำปีงบประมาณ พ.ศ. 2559 มหาวิทยาลัยราชภัฏจันทรเกษม ได้มีกระบวนการและขั้นตอนการวิเคราะห์ สังเคราะห์สภาพแวดล้อมภายในและภายนอก รวมถึงผลการประเมินต่างๆ ของมหาวิทยาลัย โดยกำหนดประเด็นยุทธศาสตร์ 6 ด้าน ซึ่งในแต่ละประเด็นยุทธศาสตร์ประกอบด้วยเป้าประสงค์ กลยุทธ์ แนวทาง แผนงาน/โครงการ รวมถึงตัวชี้วัดและค่าเป้าหมาย เพื่อชี้วัดความสำเร็จการดำเนินงานของมหาวิทยาลัยในอันจะขับเคลื่อนให้บรรลุวิสัยทัศน์ตามที่กำหนดไว้ โดยมหาวิทยาลัยได้ดำเนินการจัดทำแผนปฏิบัติการประจำปีงบประมาณ พ.ศ. 2559 ประกอบด้วยส่วนสำคัญ ดังนี้

- ปรัชญา
- พันธกิจ
- วิสัยทัศน์
- เอกลักษณ์ของมหาวิทยาลัย
- อัตลักษณ์ของบัณฑิต
- ประเด็นยุทธศาสตร์ และเป้าประสงค์
- แผนที่ยุทธศาสตร์
- ตัวชี้วัดและค่าเป้าหมายตามประเด็นยุทธศาสตร์
- งบประมาณที่ใช้ตามแผนปฏิบัติการประจำปีงบประมาณ พ.ศ. 2559
- รายละเอียดโครงการ/กิจกรรมตามแผนปฏิบัติการประจำปีงบประมาณ พ.ศ. 2559

#### 2.1 ปรัชญา (Philosophy)

“ความรู้ดี มีคุณธรรม นำชุมชนพัฒนา”

##### ความหมาย

ความรู้ดี หมายถึง มีความรู้ ความสามารถ ตามมาตรฐานวิชาการและวิชาชีพ  
มีคุณธรรม หมายถึง การยึดมั่นในหลักศาสนา กฎหมาย จรรยาบรรณและจารีตอันดีงาม  
ของสังคม

นำชุมชนพัฒนา หมายถึง การบูรณาการคุณธรรม ความรู้ การวิจัย การทำนุบำรุง  
ศิลปวัฒนธรรมและการศาสนาเพื่อการพัฒนาชุมชนอย่างยั่งยืน โดยการเรียนรู้ร่วมกันกับชุมชน

## 2.2 พันธกิจ (Mission)

1. ผลิตบัณฑิตให้มีความรู้ คู่คุณธรรม
2. วิจัยและพัฒนาองค์ความรู้ ภูมิปัญญาและถ่ายทอดสู่ชุมชนและสังคม
3. บริการทางวิชาการ ที่สอดคล้องกับความต้องการของชุมชนและสังคม
4. ทำนุบำรุง เผยแพร่ศิลปะ และวัฒนธรรมไทย
5. พัฒนาชุมชนและสังคมที่สอดคล้องกับแนวทางตามพระราชดำริ และนโยบายการพัฒนาประเทศ
6. พัฒนาคู่มือ และบุคลากรทางการศึกษาตามมาตรฐานวิชาชีพครูชั้นสูง

## 2.3 วิสัยทัศน์ (Vision)

“เป็นแหล่งเรียนรู้ พัฒนาภูมิปัญญา พร้อมรับประชาคมอาเซียนและโลกาภิวัตน์”

### ความหมาย

แหล่งเรียนรู้ หมายถึง การเป็นแหล่งสรรพวิทยาการที่สนับสนุนส่งเสริมผู้เรียนให้เกิดการเรียนรู้และสามารถเรียนรู้ได้ด้วยตนเองอย่างต่อเนื่อง

พัฒนาภูมิปัญญา หมายถึง การส่งเสริมสนับสนุนให้เกิดการเรียนรู้ เพิ่มความรู้ความสามารถ และพัฒนาความคิด ความเชื่อ และประสบการณ์ของบุคคลและชุมชนที่ได้สั่งสมมาจากการปรับตัว และการดำรงชีวิตในสภาพแวดล้อมทางธรรมชาติ สังคมและวัฒนธรรมจนก่อให้เกิดเป็นภูมิปัญญาของท้องถิ่นและชุมชน

พร้อมรับประชาคมอาเซียน หมายถึง การเตรียมความพร้อมให้นักศึกษาเป็นบัณฑิตที่มีความรู้ความเข้าใจ และมีทัศนคติเชิงบวกต่อความสัมพันธ์ทางเศรษฐกิจ การเมือง เทคโนโลยี สังคมและวัฒนธรรมที่เชื่อมโยงระหว่างปัจเจกบุคคล ชุมชน หน่วยธุรกิจ และรัฐบาล ในกลุ่มประเทศสมาชิกประชาคมอาเซียน

โลกาภิวัตน์ หมายถึง กระบวนการที่ทำให้บุคคล สังคม และชุมชนในพื้นที่ต่างๆ ทั่วโลกมีความเป็นสากลเพิ่มมากขึ้น อันเป็นผลมาจาก การพัฒนาเทคโนโลยีการสื่อสาร และคมนาคม ที่เอื้อต่อการแลกเปลี่ยนและแพร่กระจายความรู้ ความคิด ผลิตภัณฑ์ ธุรกิจ การค้า การลงทุน และวัฒนธรรมไปทั่วทั้งโลก

## 2.4 เอกลักษณ์ของมหาวิทยาลัย (Uniqueness)

“ผลิตครูและบัณฑิตนักปฏิบัติ และเป็นแหล่งเรียนรู้ตลอดชีวิตสำหรับทุกคน”

## 2.5 อัตลักษณ์ของบัณฑิต (Identity)

“บัณฑิตนักปฏิบัติ ซื่อสัตย์ อุดมทุน มีจิตอาสา ก้าวหน้าเทคโนโลยี”

## 2.6 ประเด็นยุทธศาสตร์ และเป้าประสงค์

ประเด็นยุทธศาสตร์	เป้าประสงค์
1. เป็นแหล่งเรียนรู้ตลอดชีวิต และผลิตบัณฑิตให้มีคุณภาพสอดคล้องกับความต้องการของประเทศ เป็นส่วนร่วมในการพัฒนาท้องถิ่นและสังคมโลก	ผลิตบัณฑิตที่มีคุณธรรม มีคุณภาพสอดคล้องกับความต้องการของประเทศ เป็นส่วนร่วมในการพัฒนาท้องถิ่นและสังคมโลก เป็นที่ยอมรับของสังคมและมีคุณลักษณะที่พึงประสงค์ของมหาวิทยาลัยราชภัฏจันทรเกษม
2. ส่งเสริมความเป็นเลิศด้านงานวิจัย งานสร้างสรรค์ และนวัตกรรมที่ตอบสนองความต้องการของสังคม	มีผลงานวิจัย นวัตกรรม ที่มีคุณภาพ เป็นที่ยอมรับในระดับชาติและนานาชาติ และนำไปใช้ประโยชน์ ส่งผลกระทบเชิงบวกสู่การใช้ประโยชน์เชิงพาณิชย์
3. ส่งเสริมการบริการวิชาการเพื่อสร้างความเข้มแข็งให้กับชุมชนและสังคม	นำองค์ความรู้ ด้านวิชาการ วิจัย ศิลปะและวัฒนธรรม และองค์ความรู้อื่นๆ ที่มหาวิทยาลัยมีความเชี่ยวชาญไปใช้ในการให้บริการวิชาการ และวิชาชีพแก่ชุมชน สังคมและประเทศชาติ
4. เป็นแหล่งเรียนรู้ด้านศิลปวัฒนธรรม ภูมิปัญญา และอนุรักษ์ความเป็นไทย	มีผลงานเผยแพร่องค์ความรู้ ภูมิปัญญาเพื่อทำนุบำรุงศิลปวัฒนธรรม และธำรงรักษาความเป็นไทย
5. พัฒนาระบบบริหารจัดการตามหลักธรรมาภิบาล และการประกันคุณภาพการศึกษา	มีการบริหารจัดการตามหลักธรรมาภิบาลเพื่อการเป็นองค์กรสมรรถนะสูง (องค์กรแห่งความเป็นเลิศ) (High Performance Organization : HPO)
6. พัฒนาเอกลักษณ์มหาวิทยาลัยราชภัฏจันทรเกษม เพื่อการพัฒนาชุมชนและท้องถิ่น	มีผลงานการพัฒนาครูและบุคลากรทางการศึกษา และการพัฒนาชุมชนและท้องถิ่นที่สอดคล้องกับแนวทางตามพระราชดำริ และนโยบายการพัฒนาประเทศ เป็นที่ยอมรับของสังคมในระดับชาติและนานาชาติ

## 2.7 แผนที่ยุทธศาสตร์ (Strategy Map) มหาวิทยาลัยราชภัฏจันทรเกษม

### วิสัยทัศน์ “เป็นแหล่งเรียนรู้ พัฒนาภูมิปัญญา พร้อมรับประชาคมอาเซียนและโลกาภิวัตน์”

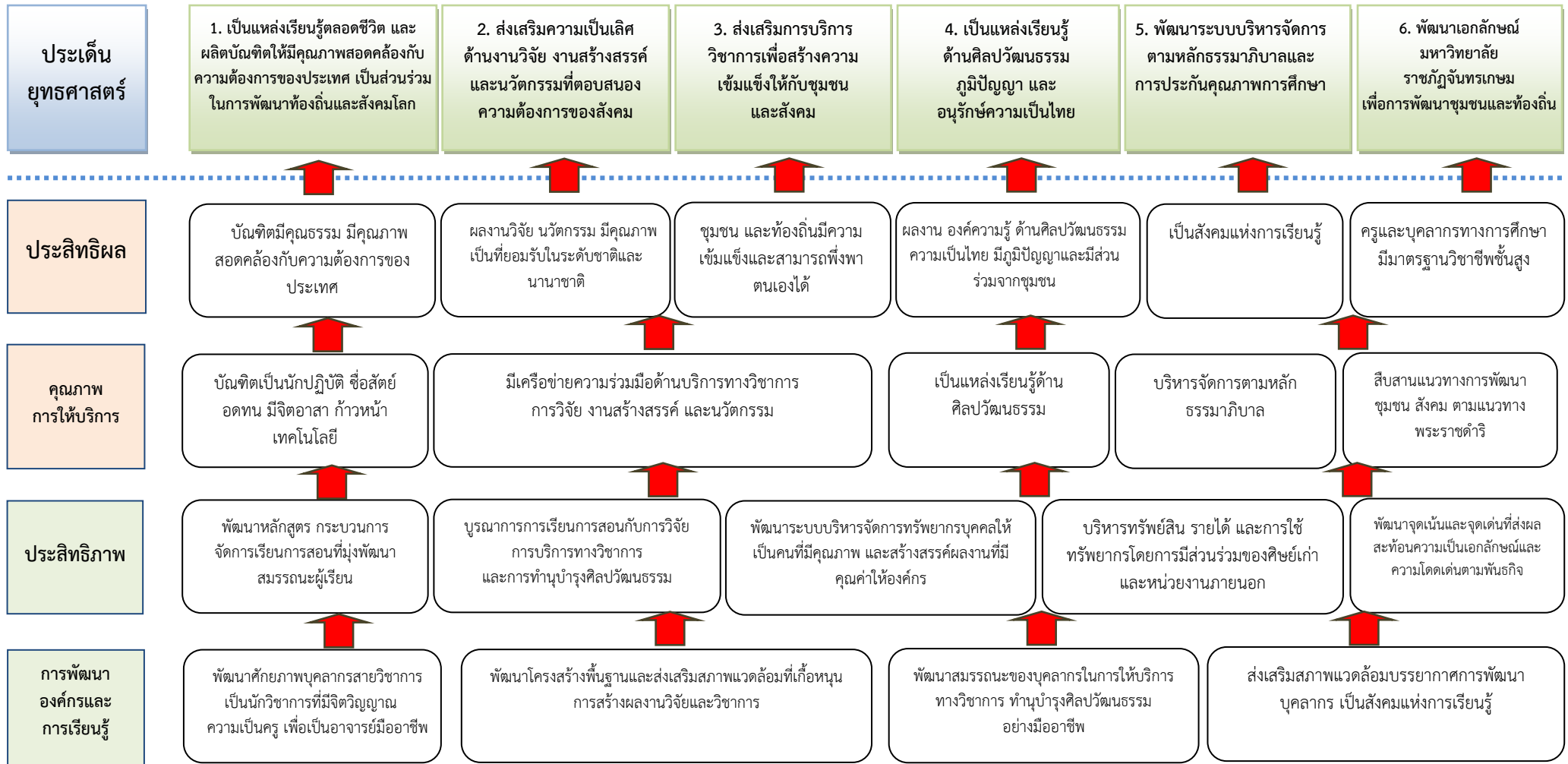

## 2.8 ตัวชี้วัดและค่าเป้าหมายตามประเด็นยุทธศาสตร์

ประเด็นยุทธศาสตร์/ เป้าประสงค์	กลยุทธ์	ตัวชี้วัด	หน่วย นับ	ผลการดำเนินงาน			ค่า เป้าหมาย
				2556	2557	2558	2559
<b>ยุทธศาสตร์ที่ 1.</b> เป็นแหล่งเรียนรู้ ตลอด ชีวิต และผลิตบัณฑิตให้มี คุณภาพสอดคล้องกับ ความต้องการของ ประเทศ เป็นส่วนร่วมใน การพัฒนาท้องถิ่นและ สังคมโลก <b>เป้าประสงค์ :</b> ผลิตบัณฑิตที่มีคุณธรรม มีคุณภาพสอดคล้องกับ ความต้องการของ ประเทศ เป็นส่วนร่วมใน การพัฒนาท้องถิ่นและ สังคมโลก เป็นที่ยอมรับ ของสังคม และมี คุณลักษณะที่พึงประสงค์ ของมหาวิทยาลัยราชภัฏ จันทราเกษม	1.1 ปฏิรูปการเรียนรู้ พัฒนา หลักสูตร กระบวนการจัดการ การเรียนการสอนที่มุ่งพัฒนา สมรรถนะผู้เรียนเป็น “บัณฑิต นักปฏิบัติ ซื่อสัตย์ อดทน มีจิต อาสา ก้าวหน้าเทคโนโลยี” ตามวิชาการ วิชาชีพ 1.2 พัฒนาศักยภาพบุคลากรสาย วิชาการ เป็นนักวิชาการ มีจิต วิญญาณความเป็นครู มีจิตอาสา ก้าวหน้าเทคโนโลยี เพื่อเป็น “อาจารย์มืออาชีพ” 1.3 พัฒนาการบริหารจัดการ การศึกษา สนับสนุนโดยการใช้ เทคโนโลยีสารสนเทศ และ สภาพแวดล้อมที่เอื้อต่อการ พัฒนาคุณภาพนักศึกษาและการ เป็นแหล่งเรียนรู้ตลอดชีวิต 1.4 พัฒนานักศึกษาตามอัตลักษณ์ และคุณลักษณะบัณฑิตที่พึง ประสงค์ โดยสอดคล้องกับ กรอบมาตรฐานคุณวุฒิ ระดับอุดมศึกษาแห่งชาติ (TQF) และมีทักษะแห่งศตวรรษที่ 21	1. ระดับผลการประเมินระดับหลักสูตร (สกอ.3.1)	ระดับ	2	5	N/A	5
		2. ระดับความรู้ความสามารถและความเชี่ยวชาญทางวิชาการของอาจารย์ (ตำแหน่งทางวิชาการ/ วุฒิการศึกษา) (สมศ.5)	ระดับ	2.12	2.14	N/A	7
		3. กระบวนการจัดการเรียนรู้และบูรณาการกับงานวิจัย การบริการวิชาการ การทำนุบำรุงศิลปะและวัฒนธรรม (สกอ.1.7)	ระดับ	-	N/A	N/A	5
		4. ระดับความสำเร็จของการจัดบริการนักศึกษา (สกอ.3.2)	ข้อ	5	7	N/A	6
		5. ระดับความสำเร็จของการจัดกิจกรรมนักศึกษา (สกอ.3.3)	ข้อ	3	6	N/A	6
		6. ร้อยละของอาจารย์ที่ได้รับการเพิ่มพูนความรู้ ประสบการณ์และนำมาใช้ ประโยชน์ (สมศ.8)	ร้อยละ	-	51.09	N/A	50
		7. ระดับความสำเร็จของมาตรการส่งเสริมภายในสถานศึกษา ให้มีความ ทันสมัย ทันโลกและพร้อมสู่สากล (สมศ.19)	ระดับ	2.211	2.811 (ร้อยละ 58.11)	N/A	5
		8. ระดับคุณภาพของผู้สำเร็จการศึกษาตามกรอบมาตรฐานคุณวุฒิ ระดับอุดมศึกษาแห่งชาติ (TQF) จากผลการประเมินโดยผู้ใช้บัณฑิต (สกอ.1.11)	ระดับ	4.47	4.42	N/A	5
		9. ร้อยละของบัณฑิตปริญญาตรีที่ได้งานทำหรือประกอบอาชีพอิสระภายใน 1 ปี (สกอ.1.14)	ร้อยละ	79.59	77.68	N/A	84
		10. นักศึกษามีคุณลักษณะตามอัตลักษณ์ผู้เรียนตามปรัชญา ปณิธาน วิสัยทัศน์ พันธกิจและวัตถุประสงค์ของมหาวิทยาลัย (สมศ.17)	ร้อยละ	-	78.00	N/A	80
		11. ร้อยละความพึงพอใจของบัณฑิตและนักศึกษาที่มีต่อมหาวิทยาลัย (กพร.6)	ร้อยละ	83.57	80.01	N/A	88
		12. ศิษย์เก่าทำประโยชน์ให้กับสถาบัน (สมศ.4)	ระดับ	-	N/A	N/A	5

ประเด็นยุทธศาสตร์/ เป้าประสงค์	กลยุทธ์	ตัวชี้วัด	หน่วย นับ	ผลการดำเนินงาน			ค่า เป้าหมาย
				2556	2557	2558	2559
<b>ยุทธศาสตร์ที่ 2.</b> ส่งเสริมความเป็นเลิศด้าน งานวิจัย งานสร้างสรรค์ และนวัตกรรมที่ ตอบสนองความต้องการ ของสังคม  <b>เป้าประสงค์ :</b> มีผลงานวิจัย นวัตกรรมที่ มีคุณภาพ เป็นที่ยอมรับ ใน ระดับ ชาติ และ นานาชาติ และนำไปใช้ ประโยชน์ ส่งผลกระทบ เชิงบวก สู่การใช้ประโยชน์เชิง พาณิชย์	2.1 พัฒนาโครงสร้างพื้นฐาน และส่งเสริมสภาพแวดล้อม ที่เกื้อหนุนการสร้าง ผลงานวิจัยและวิชาการ	13. เงินสนับสนุนงานวิจัยและงานสร้างสรรค์ต่อจำนวนอาจารย์ประจำและ นักวิจัยประจำ (สกอ.3.5)	บาท/คน	50,255	24,086	N/A	60,000
		14. ระบบและกลไกการบริหารและการพัฒนางานวิจัยหรืองานสร้างสรรค์ (สกอ.3.4)	ระดับ	5	5	N/A	5
	2.2 เสริมสร้างความเข้มแข็ง ในการพัฒนาคุณภาพ งานวิจัยที่เป็นที่ยอมรับ ระดับชาติและนานาชาติ	15. ร้อยละของผลรวมคะแนนถ่วงน้ำหนักของผลงานวิชาการของอาจารย์ ประจำและนักวิจัยประจำ (สกอ.3.6)	ร้อยละ	0.04	11.46	N/A	20
	2.3 ส่งเสริมการนำผลการวิจัย ไปใช้ประโยชน์เชิงวิชาการ ที่ส่งผลกระทบต่อ ชุมชน และ การใช้ ประโยชน์เชิงพาณิชย์	16. อาจารย์ประจำและนักวิจัยประจำ มีงานวิจัยและงานสร้างสรรค์ที่นำไปใช้ ประโยชน์ (สมศ.7)	ร้อยละ	6.405	8.73	N/A	20
	2.4 ส่งเสริมความร่วมมือและ เครือข่ายการวิจัย งาน สร้างสรรค์ และนวัตกรรม						

ประเด็นยุทธศาสตร์/ เป้าประสงค์	กลยุทธ์	ตัวชี้วัด	หน่วย นับ	ผลการดำเนินงาน			ค่า เป้าหมาย
				2556	2557	2558	2559
<b>ยุทธศาสตร์ที่ 3.</b> ส่งเสริมการบริการ วิชาการเพื่อสร้างความ เข้มแข็งให้กับชุมชนและ สังคม  <b>เป้าประสงค์ :</b> นำองค์ความรู้ด้าน วิชาการ วิจัย ศิลปะและ วัฒนธรรม และองค์ ความรู้อื่น ๆ ที่ มหาวิทยาลัยมีความ เชี่ยวชาญไปใช้ในการ ให้บริการวิชาการ และ วิชาชีพแก่ชุมชน สังคม และประเทศชาติ	3.1 พัฒนาระบบบริหาร จัดการด้านการบริการทาง วิชาการ	17. การบริการวิชาการแก่สังคมเพื่อสร้างความเข้มแข็งแก่ชุมชนและสังคม (สกอ.3.7)	ระดับ	5	5	N/A	5
	3.2 ส่งเสริมการบริการทาง วิชาการที่สอดคล้องกับ ความต้องการของสังคมบน ฐานความเชี่ยวชาญและ เข้มแข็งของมหาวิทยาลัย ราชภัฏจันทรเกษม เพื่อให้ ชุมชนและท้องถิ่นพึ่งพา ตนเองได้	18. ระดับความสำเร็จของมาตรการส่งเสริมภายนอกสถานศึกษาที่สอดคล้องกับ นโยบายภาครัฐ สภาพเศรษฐกิจ ชุมชน สังคมและจังหวัด (สมศ.20)	ระดับ	5	5	N/A	5
	3.3 ส่งเสริมการบูรณาการการ บริการวิชาการกับการ เรียนการสอนและการวิจัย	19. การบริการวิชาการที่ส่งผลกระทบต่อสถานศึกษา (สมศ.13)	ระดับ	5	5	N/A	5
	3.4 พัฒนาสมรรถนะของ บุคลากรในการให้บริการ วิชาการอย่างมืออาชีพ						

ประเด็นยุทธศาสตร์/ เป้าประสงค์	กลยุทธ์	ตัวชี้วัด	หน่วย นับ	ผลการดำเนินงาน			ค่า เป้าหมาย
				2556	2557	2558	2559
ยุทธศาสตร์ที่ 4. เป็นแหล่งเรียนรู้ด้าน ศิลปวัฒนธรรม ภูมิ ปัญญา และอนุรักษ์ ความเป็นไทย  เป้าประสงค์ : มีผลงานเผยแพร่องค์ ความรู้ ภูมิปัญญาเพื่อ ทำนุบำรุงศิลปวัฒนธรรม และธำรงรักษาความเป็น ไทย	4.1 พัฒนาระบบบริหาร จัดการด้านทำนุบำรุง ศิลปวัฒนธรรม	20. การทำนุบำรุงศิลปะและวัฒนธรรมไทย (สกอ.3.8)	ระดับ	4	6	N/A	7
	4.2 ส่งเสริมการสร้างผลงาน องค์ความรู้ การเผยแพร่ ศิลปวัฒนธรรม ความ เป็นไทย บนฐานภูมิ ปัญญา และการมีส่วน ร่วมของชุมชน	21. การพัฒนาสุนทรียภาพ (สมศ.16)	ระดับ	5	5	N/A	5
	4.3 ส่งเสริมการบูรณาการ ทำนุบำรุงศิลปวัฒนธรรม กับการ เรียนการสอน และการวิจัย						
	4.4 พัฒนาสมรรถนะของ บุคลากรในการทำนุบำรุง ศิลปวัฒนธรรม						



ประเด็นยุทธศาสตร์/ เป้าประสงค์	กลยุทธ์	ตัวชี้วัด	หน่วย นับ	ผลการดำเนินงาน			ค่า เป้าหมาย
				2556	2557	2558	2559
<b>ยุทธศาสตร์ที่ 5.</b> พัฒนาระบบบริหารจัดการตามหลักธรรมาภิบาลและการประกันคุณภาพการศึกษา  <b>เป้าประสงค์ :</b> มีการบริหารจัดการตามหลักธรรมาภิบาลเพื่อการเป็นองค์กรสมรรถนะสูง (องค์กรแห่งความเป็นเลิศ) (High Performance Organization : HPO)  5.5 ส่งเสริมสภาพแวดล้อมบรรยากาศการพัฒนาบุคลากรเป็นสังคมแห่งการเรียนรู้ (Learning Organization)	5.1 พัฒนาคุณภาพการบริหารจัดการตามหลักธรรมาภิบาลเพื่อสร้างคุณค่าและเพิ่มประสิทธิภาพองค์กร	22. การบริหารของสถาบันเพื่อการกำกับติดตามผลลัพธ์ตามพันธกิจและกลุ่มสถาบัน (สกอ.3.9)	ข้อ	4	6	N/A	6
		23. การดำเนินงานของสภาสถาบัน (สมศ.9)	คะแนน	4.10	4.55	N/A	5
		24. การบริหารความเสี่ยง (สมศ.11)	คะแนน	3	4	N/A	5
	5.2 บริหารทรัพยากรสิน รายได้ และ การใช้ทรัพยากรโดยมีส่วนร่วมของศิษย์เก่าและหน่วยงานภายนอกอย่างมีประสิทธิภาพ	25. ร้อยละของบุคลากรสายสนับสนุนที่ได้รับการเพิ่มพูนความรู้ ประสบการณ์ และนำมาใช้ประโยชน์ (สมศ.12)	ชม./คน/ปี	-	63.93	N/A	50
		26. ร้อยละของรายได้ตลอดปีงบประมาณเมื่อเทียบกับการจัดสรรงบประมาณประจำปี (มจช.)	ร้อยละ	-	74.43	N/A	50
	5.3 พัฒนาโครงสร้างพื้นฐานเทคโนโลยีสารสนเทศการจัดการพลังงาน สิ่งแวดล้อม เพื่อสนับสนุนการบริหารจัดการอย่างมีประสิทธิภาพ	27. ผลการดำเนินงานของอธิการบดี คณบดี ผู้อำนวยการศูนย์สำนัก (สมศ.10)	คะแนน	3.82	4.26	N/A	5
	5.4 พัฒนาระบบบริหารจัดการทรัพยากรบุคคลให้เป็นคนที่มีคุณภาพและสร้างสรรค์ผลงานที่มีคุณค่าให้องค์กร						
5.5 ส่งเสริมสภาพแวดล้อมบรรยากาศการพัฒนาบุคลากรเป็นสังคมแห่งการเรียนรู้ (Learning Organization)							

ประเด็นยุทธศาสตร์/ เป้าประสงค์	กลยุทธ์	ตัวชี้วัด	หน่วย นับ	ผลการดำเนินงาน			ค่า เป้าหมาย
				2556	2557	2558	2559
<p><b>ยุทธศาสตร์ที่ 6.</b> พัฒนาเอกลักษณ์มหาวิทยาลัยราชภัฏจันทรเกษมเพื่อการพัฒนาชุมชนและท้องถิ่น</p> <p><b>เป้าประสงค์ :</b> มีผลงานการพัฒนาครูและบุคลากรทางการศึกษา และการพัฒนาชุมชนและท้องถิ่นที่สอดคล้องกับแนวทางตามพระราชดำรินโยบายการพัฒนาประเทศ เป็นที่ยอมรับของสังคมในระดับชาติและนานาชาติ</p>	<p>6.1 ส่งเสริม สืบสานแนวทางการพัฒนาชุมชน สังคมตามแนวทางพระราชดำริ</p> <p>6.2 ส่งเสริมการพัฒนาครูและบุคลากรทางการศึกษาตามมาตรฐานวิชาชีพครูชั้นสูง</p> <p>6.3 พัฒนาจุดเน้นและจุดเด่นที่ส่งผลสะท้อนความเป็นเอกลักษณ์และความโดดเด่นตามพันธกิจเพื่อความก้าวหน้าอย่างยั่งยืน</p>	28. มหาวิทยาลัยมีการพัฒนาที่สะท้อนความโดดเด่นตามเอกลักษณ์ พันธกิจบริบทของมหาวิทยาลัย (สมศ.18)	ข้อ	-	N/A	N/A	5

**หมายเหตุ** ผลการดำเนินงาน ปี 2556 ใช้ผลการประเมินคุณภาพการศึกษา ปีการศึกษา 2555

ผลการดำเนินงาน ปี 2557 ใช้ผลการประเมินคุณภาพการศึกษา ปีการศึกษา 2556

ผลการดำเนินงาน ปี 2558 ใช้ผลการประเมินคุณภาพการศึกษา ปีการศึกษา 2557 (อยู่ระหว่างการประเมิน)

2.9 งบประมาณที่ใช้ตามแผนปฏิบัติการประจำปีงบประมาณ พ.ศ. 2559 จำแนกตามประเด็นยุทธศาสตร์

ที่	ประเด็นยุทธศาสตร์ / กลยุทธ์	งบกิจกรรม	
		วงเงิน (บาท)	ร้อยละ
<b>1</b>	<b>เป็นแหล่งเรียนรู้ตลอดชีวิต และผลิตบัณฑิตให้มีคุณภาพสอดคล้องกับความต้องการของประเทศ เป็นส่วนร่วมในการพัฒนาท้องถิ่นและสังคมโลก</b>	<b>677,960,164</b>	<b>74.66</b>
	1.1 ปฏิรูปการเรียนรู้ พัฒนาหลักสูตร กระบวนการจัดการ การเรียนการสอนที่มุ่งพัฒนาสมรรถนะผู้เรียนเป็น “บัณฑิตนักปฏิบัติ ซื่อสัตย์ อดทน มีจิตอาสา ก้าวหน้าเทคโนโลยี” ตามวิชาการ วิชาชีพ	41,245,030	6.08
	1.2 พัฒนาศักยภาพบุคลากรสายวิชาการ เป็นนักวิชาการ มีจิตวิญญาณความเป็นครู มีจิตอาสา ก้าวหน้าเทคโนโลยี เพื่อเป็น “อาจารย์มืออาชีพ”	72,525,400	10.70
	1.3 พัฒนาการบริหารจัดการการศึกษา สนับสนุนโดยการใช้เทคโนโลยีสารสนเทศ และสภาพแวดล้อมที่เอื้อต่อการพัฒนาคุณภาพนักศึกษาและการเป็นแหล่งเรียนรู้ตลอดชีวิต	540,400,910	79.71
	1.4 พัฒนาศึกษาตามอัตลักษณ์และคุณลักษณะบัณฑิตที่พึงประสงค์โดยสอดคล้องกับกรอบมาตรฐานคุณวุฒิระดับอุดมศึกษาแห่งชาติ (TQF) และมีทักษะแห่งศตวรรษที่ 21	23,788,824	3.51
<b>2</b>	<b>ส่งเสริมความเป็นเลิศด้านงานวิจัย งานสร้างสรรค์และนวัตกรรมที่ตอบสนองความต้องการของสังคม</b>	<b>37,604,200</b>	<b>4.14</b>
	2.1 พัฒนาโครงสร้างพื้นฐาน และส่งเสริมสภาพแวดล้อมที่เกื้อหนุนการสร้างผลงานวิจัยและวิชาการ	2,799,000	7.44
	2.2 เสริมสร้างความเข้มแข็งในการพัฒนาคุณภาพงานวิจัยที่เป็นที่ยอมรับระดับชาติและนานาชาติ	17,726,900	47.14
	2.3 ส่งเสริมการนำผลการวิจัยไปใช้ประโยชน์เชิงวิชาการที่ส่งผลกระทบต่อชุมชน และการใช้ประโยชน์เชิงพาณิชย์	16,878,300	44.88
	2.4 ส่งเสริมความร่วมมือและเครือข่ายการวิจัย งานสร้างสรรค์ และนวัตกรรม	200,000	0.53
<b>3</b>	<b>ส่งเสริมการบริการวิชาการเพื่อสร้างความเข้มแข็งให้กับชุมชนและสังคม</b>	<b>15,679,100</b>	<b>1.73</b>
	3.1 พัฒนาระบบบริหารจัดการด้านการบริการทางวิชาการ	1,015,000	6.47
	3.2 ส่งเสริมการบริการทางวิชาการที่สอดคล้องกับความต้องการของสังคมบนฐานความเชี่ยวชาญและเข้มแข็งของมหาวิทยาลัยราชภัฏจันทรเกษม เพื่อให้ชุมชนและท้องถิ่นพึ่งพาตนเองได้	11,592,300	73.93

ที่	ประเด็นยุทธศาสตร์ / กลยุทธ์	งบกิจกรรม	
		วงเงิน (บาท)	ร้อยละ
	3.3 ส่งเสริมการบูรณาการการบริการวิชาการกับการเรียนการสอนและการวิจัย	2,771,800	17.68
	3.4 พัฒนาสมรรถนะของบุคลากรในการให้บริการวิชาการอย่างมืออาชีพ	300,000	1.91
<b>4</b>	<b>เป็นแหล่งเรียนรู้ด้านศิลปวัฒนธรรม ภูมิปัญญา และอนุรักษ์ความเป็นไทย</b>	<b>7,669,080</b>	<b>0.84</b>
	4.1 พัฒนาระบบบริหารจัดการด้านทำนุบำรุงศิลปวัฒนธรรม	474,650	6.19
	4.2 ส่งเสริมการสร้างผลงาน องค์ความรู้ การเผยแพร่ศิลปวัฒนธรรม ความเป็นไทย บนฐานภูมิปัญญา และการมีส่วนร่วมของชุมชน	6,159,230	80.31
	4.3 ส่งเสริมการบูรณาการทำนุบำรุงศิลปวัฒนธรรมกับการ เรียนการสอนและการวิจัย	102,700	1.34
	4.4 พัฒนาสมรรถนะของบุคลากรในการทำนุบำรุงศิลปวัฒนธรรม	932,500	12.16
<b>5</b>	<b>พัฒนาระบบบริหารจัดการตามหลักธรรมาภิบาลและการประกันคุณภาพการศึกษา</b>	<b>165,887,896</b>	<b>18.27</b>
	5.1 พัฒนาคุณภาพการบริหารจัดการตามหลักธรรมาภิบาล เพื่อสร้างคุณค่าและเพิ่มประสิทธิภาพองค์กร	67,052,486	40.42
	5.2 บริหารทรัพยากรคน รายได้ และการใช้ทรัพยากรโดยมีส่วนร่วมของศิษย์เก่าและหน่วยงานภายนอกอย่างมีประสิทธิภาพ	710,000	0.43
	5.3 พัฒนาโครงสร้างพื้นฐาน เทคโนโลยีสารสนเทศการจัดการพลังงาน สิ่งแวดล้อม เพื่อสนับสนุนการบริหารจัดการอย่างมีประสิทธิภาพ	54,004,840	32.56
	5.4 พัฒนาระบบบริหารจัดการทรัพยากรบุคคลให้เป็นคนที่มีคุณภาพและสร้างสรรค์ผลงานที่มีคุณค่าให้องค์กร	42,924,870	25.88
	5.5 ส่งเสริมสภาพแวดล้อมบรรยากาศการพัฒนาบุคลากรเป็นสังคมแห่งการเรียนรู้ (Learning Organization)	1,195,700	0.72
<b>6</b>	<b>พัฒนาเอกลักษณ์มหาวิทยาลัยราชภัฏจันทรเกษมเพื่อการพัฒนาชุมชนและท้องถิ่น</b>	<b>3,270,600</b>	<b>0.36</b>
	6.1 ส่งเสริม สืบสานแนวทางการพัฒนาชุมชน สังคม ตามแนวทางพระราชดำริ	1,547,600	47.32
	6.2 ส่งเสริมการพัฒนาครูและบุคลากรทางการศึกษาตามมาตรฐานวิชาชีพครูชั้นสูง	1,153,000	35.25
	6.3 พัฒนาจุดเน้นและจุดเด่นที่ส่งผลสะท้อนความเป็นเอกลักษณ์และความโดดเด่นตามพันธกิจเพื่อความก้าวหน้าอย่างยั่งยืน	570,000	17.43
<b>รวมทั้งสิ้น</b>		<b>908,071,040</b>	<b>100</b>

2.10 สรุปจำนวนโครงการประจำตามแผนปฏิบัติการประจำปีงบประมาณ พ.ศ. 2559 จำแนกตามประเด็นยุทธศาสตร์

ที่	ประเด็นยุทธศาสตร์ / กลยุทธ์	ตัวชี้วัด	กลยุทธ์	จำนวนโครงการ							
				งานประจำ		ตามพันธกิจ		ขับเคลื่อนยุทธศาสตร์		รวม	
				จำนวน	ร้อยละ	จำนวน	ร้อยละ	จำนวน	ร้อยละ	จำนวน	ร้อยละ
1	เป็นแหล่งเรียนรู้ตลอดชีวิต และผลิตบัณฑิตให้มีคุณภาพสอดคล้องกับความต้องการของประเทศ เป็นส่วนร่วมในการพัฒนาท้องถิ่นและสังคมโลก	12	4	40	42.11	47	49.47	8	8.42	95	27.86
	1.1 ปฏิรูปการเรียนรู้ พัฒนาหลักสูตร กระบวนการจัดการ การเรียนการสอนที่มุ่งพัฒนาศมรรถนะผู้เรียนเป็น “บัณฑิตนักปฏิบัติ ชื่อสัตย์ อดทน มีจิตอาสา ก้าวหน้าเทคโนโลยี” ตามวิชาการ วิชาชีพ			10		12		1		23	
	1.2 พัฒนาศักยภาพบุคลากรสายวิชาการ เป็นนักวิชาการ มีจิตวิญญาณความเป็นครู มีจิตอาสา ก้าวหน้าเทคโนโลยี เพื่อเป็น“อาจารย์มืออาชีพ”			7		5		-		12	
	1.3 พัฒนาการบริหารจัดการการศึกษา สนับสนุนโดยการใช้เทคโนโลยีสารสนเทศ และสภาพแวดล้อมที่เอื้อต่อการ พัฒนาคุณภาพนักศึกษาและการเป็นแหล่งเรียนรู้ตลอดชีวิต			5		12		6		23	
	1.4 พัฒนานักศึกษาตามอัตลักษณ์และคุณลักษณะบัณฑิตที่พึงประสงค์โดยสอดคล้องกับกรอบมาตรฐานคุณวุฒิ ระดับอุดมศึกษาแห่งชาติ (TQF) และมีทักษะแห่งศตวรรษที่ 21			18		18		1		37	
2	ส่งเสริมความเป็นเลิศด้านงานวิจัย งานสร้างสรรค์ และนวัตกรรมที่ตอบสนองความต้องการของสังคม	4	4	2	8.00	17	68.00	6	24.00	25	7.33
	2.1 พัฒนาโครงสร้างพื้นฐาน และส่งเสริมสภาพแวดล้อมที่เกื้อหนุนการสร้างผลงานวิจัยและวิชาการ			1		3		-		4	
	2.2 เสริมสร้างความเข้มแข็งในการพัฒนาคุณภาพงานวิจัยที่เป็นที่ยอมรับระดับชาติและนานาชาติ			1		7		3		11	
	2.3 ส่งเสริมการนำผลการวิจัยไปใช้ประโยชน์เชิงวิชาการที่ส่งผลกระทบต่อชุมชน และการใช้ประโยชน์ เชิงพาณิชย์			-		7		2		9	
	2.4 ส่งเสริมความร่วมมือและเครือข่ายการวิจัย งานสร้างสรรค์ และนวัตกรรม			-		-		1		1	

ที่	ประเด็นยุทธศาสตร์ / กลยุทธ์	ตัวชี้วัด	กลยุทธ์	จำนวนโครงการ							
				งานประจำ		ตามพันธกิจ		ขับเคลื่อนยุทธศาสตร์		รวม	
				จำนวน	ร้อยละ	จำนวน	ร้อยละ	จำนวน	ร้อยละ	จำนวน	ร้อยละ
<b>3</b>	<b>ส่งเสริมการบริการทางวิชาการเพื่อสร้างความเข้มแข็งให้กับชุมชนและสังคม</b>	<b>3</b>	<b>4</b>	<b>5</b>	<b>13.89</b>	<b>27</b>	<b>75.00</b>	<b>4</b>	<b>11.11</b>	<b>36</b>	<b>10.56</b>
	3.1 พัฒนาระบบบริหารจัดการด้านการบริการทางวิชาการ			4		2		-		6	
	3.2 ส่งเสริมการบริการทางวิชาการที่สอดคล้องกับความต้องการของสังคมบนฐานความเชี่ยวชาญและเข้มแข็งของมหาวิทยาลัยราชภัฏจันทรเกษม เพื่อให้ชุมชนและท้องถิ่นพึ่งพาตนเองได้			1		18		3		22	
	3.3 ส่งเสริมการบูรณาการการบริการวิชาการกับการเรียนการสอนและการวิจัย			-		5		1		6	
	3.4 พัฒนาสมรรถนะของบุคลากรในการให้บริการวิชาการอย่างมืออาชีพ			-		2		-		2	
<b>4</b>	<b>เป็นแหล่งเรียนรู้ด้านศิลปวัฒนธรรม ภูมิปัญญา และอนุรักษ์ความเป็นไทย</b>	<b>2</b>	<b>4</b>	<b>12</b>	<b>26.67</b>	<b>32</b>	<b>71.11</b>	<b>1</b>	<b>2.22</b>	<b>45</b>	<b>13.20</b>
	4.1 พัฒนาระบบบริหารจัดการด้านทำนุบำรุงศิลปวัฒนธรรม			4		1		1		6	
	4.2 ส่งเสริมการสร้างผลงาน องค์ความรู้ การเผยแพร่ศิลปวัฒนธรรม ความเป็นไทย บนฐานภูมิปัญญา และการมีส่วนร่วมของชุมชน			6		28		-		34	
	4.3 ส่งเสริมการบูรณาการทำนุบำรุงศิลปวัฒนธรรมกับการ เรียนการสอนและการวิจัย			-		2		-		2	
	4.4 พัฒนาสมรรถนะของบุคลากรในการทำนุบำรุงศิลปวัฒนธรรม			2		1		-		3	
<b>5</b>	<b>พัฒนาระบบบริหารจัดการตามหลักธรรมาภิบาลและการประกันคุณภาพการศึกษา</b>	<b>6</b>	<b>5</b>	<b>77</b>	<b>65.81</b>	<b>27</b>	<b>23.08</b>	<b>13</b>	<b>11.11</b>	<b>117</b>	<b>34.31</b>
	5.1 พัฒนาคุณภาพการบริหารจัดการตามหลักธรรมาภิบาล เพื่อสร้างคุณค่าและเพิ่มประสิทธิภาพองค์กร			52		17		9		78	
	5.2 บริหารทรัพยากรสิน รายได้ และการใช้ทรัพยากรโดยการมีส่วนร่วมของศิษย์เก่าและหน่วยงานภายนอกอย่างมีประสิทธิภาพ			4		1		-		5	
	5.3 พัฒนาโครงสร้างพื้นฐาน เทคโนโลยีสารสนเทศการจัดการพลังงาน สิ่งแวดล้อม เพื่อสนับสนุนการบริหารจัดการอย่างมีประสิทธิภาพ			2		2		-		4	
	5.4 พัฒนาระบบบริหารจัดการทรัพยากรบุคคลให้เป็นคนที่มีคุณภาพและสร้างสรรค์ผลงานที่มีคุณค่าให้องค์กร			16		4		3		23	
	5.5 ส่งเสริมสภาพแวดล้อมบรรยากาศการพัฒนาบุคลากรเป็นสังคมแห่งการเรียนรู้ (Learning Organization)			3		3		1		7	

ที่	ประเด็นยุทธศาสตร์ / กลยุทธ์	ตัวชี้วัด	กลยุทธ์	จำนวนโครงการ							
				งานประจำ		ตามพันธกิจ		ขับเคลื่อนยุทธศาสตร์		รวม	
				จำนวน	ร้อยละ	จำนวน	ร้อยละ	จำนวน	ร้อยละ	จำนวน	ร้อยละ
6	พัฒนาเอกลักษณ์มหาวิทยาลัยราชภัฏจันทรเกษมเพื่อการพัฒนาชุมชนและท้องถิ่น	1	3	-	-	15	65.22	8	34.78	23	6.74
	6.1 ส่งเสริม สืบสานแนวทางการพัฒนาชุมชน สังคม ตามแนวทางพระราชดำริ			-		12		1		13	
	6.2 ส่งเสริมการพัฒนาครูและบุคลากรทางการศึกษาตามมาตรฐานวิชาชีพครูชั้นสูง			-		3		-		3	
	6.3 พัฒนาจุดเน้นและจุดเด่นที่ส่งผลสะท้อนความเป็นเอกลักษณ์และความโดดเด่นตามพันธกิจเพื่อความก้าวหน้าอย่างยั่งยืน			-		-		7		7	
	รวม	28	24	136	39.88	165	48.39	40	11.73	341	100

**2.11 รายละเอียดโครงการ/กิจกรรม  
ในแผนปฏิบัติราชการ  
ประจำปีงบประมาณ พ.ศ. 2558  
จำแนกตามประเด็นยุทธศาสตร์**



## ยุทธศาสตร์ที่ 1

เป็นแหล่งเรียนรู้ตลอดชีวิต และผลิตบัณฑิตให้มีคุณภาพ  
สอดคล้องกับความต้องการของประเทศ เป็นส่วนร่วม  
ในการพัฒนาท้องถิ่นและสังคมโลก

โครงการประจำตามแผนปฏิบัติราชการ ประจำปีงบประมาณ พ.ศ. 2559 มหาวิทยาลัยราชภัฏจันทรเกษม

ยุทธศาสตร์ที่ 1 เป็นแหล่งเรียนรู้ ตลอดชีวิต และผลิตบัณฑิตให้มีคุณภาพสอดคล้องกับความต้องการของประเทศ เป็นส่วนร่วมในการพัฒนาท้องถิ่นและสังคมโลก

ลำดับ ที่	ชื่อโครงการ	งบประมาณ	ประเภทโครงการ			ระยะเวลาดำเนินการ				ผู้รับผิดชอบ
			งานประจำ	ตามพันธกิจ	ขับเคลื่อน ยุทธศาสตร์	ไตรมาส 1	ไตรมาส 2	ไตรมาส 3	ไตร มาส 4	
<b>กลยุทธ์ 1.1 ปฏิรูปการเรียนรู้ พัฒนาหลักสูตร กระบวนการจัดการ การเรียนการสอนที่มุ่งพัฒนาสมรรถนะผู้เรียนเป็น “บัณฑิตนักปฏิบัติ” ชื่อสัถย์ อดทน มีจิตอาสา ก้าวหน้าเทคโนโลยี” ตามวิชาการ วิชาชีพ</b>										
1	จัดการเรียนการสอนระดับหลักสูตร	31,800		✓		✓	✓	✓	✓	คณะเกษตรและชีวภาพ
2	ปรับปรุงและพัฒนาหลักสูตรคณะเกษตรและชีวภาพ	40,000		✓		✓	✓			คณะเกษตรและชีวภาพ
3	พัฒนาการเรียนการสอนของคณะวิทยาศาสตร์	1,000,000		✓				✓	✓	คณะวิทยาศาสตร์
4	ผลิตบัณฑิตคณะวิทยาศาสตร์	500,000		✓				✓	✓	คณะวิทยาศาสตร์
5	ปฏิรูปการเรียนการสอนที่มุ่งพัฒนาสมรรถนะนักศึกษา	250,000		✓						คณะศึกษาศาสตร์
6	ประชุมสภาคณบดี	90,000	✓							คณะศึกษาศาสตร์
7	ทวนสอบผลสัมฤทธิ์ทางการเรียนตามมาตรฐานการเรียนรู้	40,000		✓						คณะศึกษาศาสตร์
8	เตรียมความพร้อมบัณฑิตก่อนเข้าสู่งานอาชีพ	200,000		✓		✓	✓	✓	✓	คณะมนุษยศาสตร์ฯ
9	<b>พัฒนาหลักสูตรเพื่อตอบสนองต่อความต้องการผู้ใช้บัณฑิต</b>	30,000		✓						คณะวิทยาการจัดการ
	กิจกรรม 1 สำรวจคุณลักษณะของบัณฑิตที่พึงประสงค์ตามความต้องการของผู้ใช้บัณฑิต			✓				✓		
	กิจกรรม 2 สำรวจภาวะการมีงานทำของบัณฑิตคณะวิทยาการจัดการ			✓					✓	
	กิจกรรม 3 ประเมินความพึงพอใจของนักศึกษาที่มีต่อหลักสูตรและการจัดการศึกษา			✓			✓			
10	<b>ศิษย์เก่าสัมพันธ์ ผูกพัน วจก.</b>	25,000		✓						คณะวิทยาการจัดการ
	กิจกรรม 1 พัฒนาเว็บไซต์เพื่อประชาสัมพันธ์ข่าวสารและการประกอบอาชีพแก่ศิษย์เก่า			✓			✓	✓		
	กิจกรรม 2 จัดทำฐานข้อมูลศิษย์เก่า			✓				✓		
	กิจกรรม 3 ยกย่องเชิดชูเกียรติศิษย์เก่า			✓			✓			
	กิจกรรม 4 พี่สอนน้อง			✓				✓		
11	การจัดการเรียนการสอนหลักสูตรการแพทย์แผนจีน	16,437,850		✓		✓	✓	✓	✓	วิทยาลัยการแพทย์ทางเลือก
12	พัฒนาการบริหารจัดการการศึกษา ศูนย์ฯ - ชัยนาท	4,238,000			✓	✓	✓	✓	✓	ศูนย์ฯ ชัยนาท

ลำดับ ที่	ชื่อโครงการ	งบประมาณ	ประเภทโครงการ			ระยะเวลาดำเนินการ				ผู้รับผิดชอบ
			งานประจำ	ตามพันธกิจ	ขับเคลื่อน ยุทธศาสตร์	ไตรมาส 1	ไตรมาส 2	ไตรมาส 3	ไตร มาส 4	
13	ส่งเสริมนักศึกษาเข้าร่วมกิจกรรมทางวิชาการและพัฒนาประสบการณ์สู่อาเซียน	17,000		✓			✓	✓	✓	ศูนย์ฯ ชัยนาท
14	ส่งเสริมการบริหารจัดการหลักสูตรระดับบัณฑิตศึกษาให้เป็นไปตามเกณฑ์มาตรฐาน สกอ.	516,200	✓			✓	✓	✓	✓	บัณฑิตวิทยาลัย
15	พัฒนาการเรียนการสอนหมวดวิชาศึกษาทั่วไป	366,200	✓			✓	✓	✓	✓	สำนักงานหมวดวิชาศึกษาทั่วไป
16	นิเทศนักศึกษาฝึกประสบการณ์วิชาชีพ ณ ต่างประเทศ	500,000	✓			✓	✓	✓	✓	วิเทศสัมพันธ์
17	อบรมภาษาต่างประเทศสำหรับนักศึกษา	153,720	✓			✓	✓		✓	ศูนย์ภาษา
18	อบรมภาษาอังกฤษผ่านโปรแกรม English Discoveries Expert (ห้อง Lab)	-	✓			✓	✓	✓	✓	ศูนย์ภาษา
19	สนับสนุนค่าใช้จ่ายในการจัดการศึกษาตั้งแต่ระดับอนุบาลจนจบการศึกษาขั้นพื้นฐาน	624,600	✓				✓		✓	ร.ร.สาธิตฯ
20	บริหารจัดการงานของโรงเรียนสาธิต มจร. (ระดับปฐมวัย)	2,547,240	✓			✓	✓	✓	✓	ร.ร.สาธิตฯ
21	กิจกรรมพัฒนาผู้เรียน	185,920	✓			✓	✓	✓	✓	ร.ร.สาธิตฯ
22	ปฏิรูปหลักสูตร สื่อและการจัดการเรียนการสอนเพื่อยกระดับคุณภาพการศึกษา (งบแผ่นดิน)	3,000,000		✓		✓	✓	✓	✓	ส่วนกลาง
23	<b>บริหารจัดการมหาวิทยาลัย (งบรายได้)</b>	<b>10,451,500</b>	✓			✓	✓	✓	✓	<b>ส่วนกลาง</b>
	กิจกรรมที่ 1 ค่าใช้จ่ายในรายวิชาที่มีภาคปฏิบัติ	10,000,000	✓							
	กิจกรรมที่ 2 ค่าจัดทำคู่มือนักศึกษา	451,500	✓							
	<b>รวมงบประมาณ กลยุทธ์ 1.1</b>	<b>41,245,030</b>								

ลำดับ ที่	ชื่อโครงการ	งบประมาณ	ประเภทโครงการ			ระยะเวลาดำเนินการ				ผู้รับผิดชอบ
			งานประจำ	ตามพันธกิจ	ขับเคลื่อน ยุทธศาสตร์	ไตรมาส 1	ไตรมาส 2	ไตรมาส 3	ไตร มาส 4	
กลยุทธ์ 1.2 พัฒนาศักยภาพบุคลากรสายวิชาการ เป็นนักวิชาการ มีจิตวิญญาณความเป็นครู มีจิตอาสา ก้าวหน้าเทคโนโลยี เพื่อเป็น “อาจารย์มืออาชีพ”										
1	พัฒนาศักยภาพบุคลากรคณะเกษตรและชีวภาพ	103,000	✓			✓	✓	✓	✓	คณะเกษตรและชีวภาพ
2	พัฒนาบุคลากรสายวิชาการ คณะวิทยาศาสตร์พัฒนาศักยภาพอาจารย์หลักสูตรบูรณาการ	1,000,000		✓				✓	✓	คณะวิทยาศาสตร์
3	สนับสนุนบุคลากรพัฒนาตนเอง (สายวิชาการ)	450,000	✓			✓	✓	✓	✓	คณะศึกษาศาสตร์
4	อบรมเชิงปฏิบัติการด้านทักษะการสอนจุลภาค (Micro Teaching)	15,000	✓				✓			คณะศึกษาศาสตร์
5	พัฒนาศักยภาพบุคลากรสายวิชาการ	400,000	✓				✓			คณะมนุษยศาสตร์ฯ
6	พัฒนาศักยภาพอาจารย์คณะวิทยาการจัดการ	900,000		✓			✓	✓		คณะวิทยาการจัดการ
	กิจกรรม 1 อบรมเทคนิคการเรียนการสอน			✓			✓	✓		
	กิจกรรม 2 ประเมินความพึงพอใจอาจารย์ที่มีต่อหลักสูตรและการเรียนการสอน			✓				✓		
	กิจกรรม 3 ศึกษาดูงาน			✓			✓	✓		
	กิจกรรม 4 อบรมการเขียนผลงานเพื่อเข้าสู่ตำแหน่งวิชาการและงานวิจัย			✓				✓		
	กิจกรรม 5 การพัฒนาสมรรถนะเทคนิคการนำเสนอและการเป็นวิทยากร			✓			✓			
7	ปฐมนิเทศอาจารย์ผู้สอนและอาจารย์ใหม่	12,000		✓			✓		✓	ศูนย์ฯ ชัยนาท
8	อาจารย์แพทย์จีนมืออาชีพ	10,300		✓			✓			วิทยาลัยการแพทย์ทางเลือก
9	งานประชุมวิชาการแพทย์จีน	255,300		✓			✓			วิทยาลัยการแพทย์ทางเลือก
10	พัฒนาหลักสูตรและผู้สอนรายวิชาศึกษาทั่วไป	229,800	✓					✓	✓	สำนักงานหมวดวิชาศึกษาทั่วไป
11	พัฒนาบุคลากรสู่ตำแหน่งทางวิชาการ	300,000	✓			✓	✓	✓	✓	กองบริหารงานบุคคล
12	บริหารจัดการมหาวิทยาลัย (งบรายได้)	68,850,000	✓			✓	✓	✓	✓	ส่วนกลาง
	กิจกรรมที่ 1 ค่าจ้างลูกจ้างชั่วคราวและค่าประกันสังคมของลูกจ้าง	19,000,000								
	กิจกรรมที่ 2 เพิ่มค่าจ้างตามผลการประเมินการปฏิบัติงาน 5% ของลูกจ้างชั่วคราว	950,000								
	กิจกรรมที่ 3 งบกองทุนพัฒนาบุคลากร	5,000,000								
	กิจกรรมที่ 4 เงินประจำตำแหน่งผู้บริหารและเงินประจำตำแหน่งทางวิชาการ	3,600,000								
	กิจกรรมที่ 5 ค่าที่ปรึกษาและผู้เชี่ยวชาญต่างประเทศ	1,800,000								

ลำดับ ที่	ชื่อโครงการ	งบประมาณ	ประเภทโครงการ			ระยะเวลาดำเนินการ				ผู้รับผิดชอบ
			งานประจำ	ตามพันธกิจ	ขับเคลื่อน ยุทธศาสตร์	ไตรมาส 1	ไตรมาส 2	ไตรมาส 3	ไตร มาส 4	
	กิจกรรมที่ 6 ค่าประสบการณ์พนักงานมหาวิทยาลัย	6,000,000								
	กิจกรรมที่ 7 การดำเนินเข้าสู่ตำแหน่งทางวิชาการ	1,000,000								
	กิจกรรมที่ 8 ค่าตอบแทนการสอน ค่าปฏิบัติงานนอกเวลาราชการและค่านิตศและอื่นๆ	30,000,000								
	กิจกรรมที่ 9 งบประมาณบุคลากรตามโครงการความร่วมมือ	1,500,000								
	<b>รวมงบประมาณ กลยุทธ์ 1.2</b>	<b>72,525,400</b>								

ลำดับ ที่	ชื่อโครงการ	งบประมาณ	ประเภทโครงการ			ระยะเวลาดำเนินการ				ผู้รับผิดชอบ
			งานประจำ	ตามพันธกิจ	ขับเคลื่อน ยุทธศาสตร์	ไตรมาส 1	ไตรมาส 2	ไตรมาส 3	ไตร มาส 4	
<b>กลยุทธ์ 1.3 พัฒนาการบริหารจัดการการศึกษา สนับสนุนโดยการใช้เทคโนโลยีสารสนเทศ และสภาพแวดล้อมที่เอื้อต่อการพัฒนาคุณภาพนักศึกษาและการเป็นแหล่งเรียนรู้ตลอดชีวิต</b>										
1	สนับสนุนการจัดการเรียนการสอนด้านวิทยาศาสตร์และเทคโนโลยี	388,000		✓		✓	✓	✓	✓	คณะเกษตรและชีวภาพ
2	พัฒนาสิ่งสนับสนุนการเรียนการสอน คณะวิทยาศาสตร์	500,000		✓				✓	✓	คณะวิทยาศาสตร์
3	ส่งเสริมการดำเนินการหลักสูตรวิทยาศาสตร์ตามกรอบมาตรฐาน	250,000		✓				✓	✓	คณะวิทยาศาสตร์
4	<b>สนับสนุนการจัดการเรียนการสอนด้านสังคมศาสตร์</b>	<b>290,450</b>	<b>✓</b>			<b>✓</b>	<b>✓</b>	<b>✓</b>	<b>✓</b>	<b>คณะศึกษาศาสตร์</b>
	กิจกรรมที่ 1 สนับสนุนการจัดการเรียนการสอนด้านสังคมศาสตร์	284,450	✓			✓	✓	✓	✓	
	กิจกรรมที่ 2 พัฒนาสมรรถภาพทางกาย	6,000	✓			✓	✓	✓	✓	
5	จัดหาครุภัณฑ์การเรียนการสอน	2,940,000		✓			✓			คณะศึกษาศาสตร์
6	ปรับปรุงสภาพแวดล้อมคณะมนุษยศาสตร์และสังคมศาสตร์	700,000		✓		✓	✓	✓	✓	คณะมนุษยศาสตร์ฯ
7	ปรับปรุงและพัฒนาสิ่งสนับสนุนการเรียนรู้	700,000			✓	✓	✓	✓	✓	คณะวิทยาการจัดการ
8	พัฒนาการจัดการเรียนการสอนหลักสูตรการแพทย์แผนจีน (งบแผ่นดิน)	631,800	✓			✓	✓	✓	✓	วิทยาลัยการแพทย์ทางเลือก
9	พัฒนาการบริหารจัดการการศึกษา ศูนย์ฯ-ชัยนาท	4,228,300			✓	✓	✓	✓	✓	ศูนย์ฯ ชัยนาท
10	แนะแนวการศึกษาต่อในระดับอุดมศึกษา	30,000			✓		✓	✓		ศูนย์ฯ ชัยนาท
11	เตรียมฝึกและฝึกประสบการณ์วิชาชีพ คณะมนุษยศาสตร์	11,600			✓	✓	✓			ศูนย์ฯ ชัยนาท
12	จัดการเรียนการสอนศูนย์การศึกษา มจช.- ชัยนาท (งบแผ่นดิน)	113,800			✓	✓	✓	✓	✓	ศูนย์ฯ ชัยนาท
13	จัดซื้อวัสดุและครุภัณฑ์เพื่อพัฒนาการเรียนการสอนและแหล่งเรียนรู้ (งบกลาง)	3,000,000			✓		✓			ศูนย์ฯ ชัยนาท
14	ส่งเสริมและสนับสนุนแหล่งเรียนรู้ห้องสมุด (งบกลาง)	200,000		✓		✓	✓	✓	✓	ศูนย์ฯ ชัยนาท
15	บริหารจัดการและสนับสนุนการเรียนรู้ (งบแผ่นดิน)	2,600,000	✓			✓	✓	✓	✓	สำนักวิทยบริการฯ
16	พัฒนาระบบโครงสร้างพื้นฐานที่ส่งเสริมการบริหารจัดการ (งบรายได้)	962,010		✓		✓	✓	✓	✓	สำนักวิทยบริการฯ
17	อบรมทางวิชาการ	118,150		✓			✓	✓	✓	สำนักวิทยบริการฯ
18	บริหารจัดการระบบเครือข่ายและสารสนเทศ	2,303,000	✓				✓	✓	✓	สำนักวิทยบริการฯ
19	ปรับปรุงภูมิทัศน์และอาคารสถานที่	1,000,000		✓		✓	✓	✓	✓	กองกลาง (อาคารสถานที่)

ลำดับ ที่	ชื่อโครงการ	งบประมาณ	ประเภทโครงการ			ระยะเวลาดำเนินการ				ผู้รับผิดชอบ
			งานประจำ	ตามพันธกิจ	ขับเคลื่อน ยุทธศาสตร์	ไตรมาส 1	ไตรมาส 2	ไตรมาส 3	ไตร มาส 4	
20	สนับสนุนการจัดการเรียนการสอนด้านวิทยาศาสตร์และเทคโนโลยี (งบแผ่นดิน)	300,125,700		✓		✓	✓	✓	✓	ส่วนกลาง
21	สนับสนุนการจัดการเรียนการสอนด้านสังคมศาสตร์ (งบแผ่นดิน)	182,825,700		✓		✓	✓	✓	✓	ส่วนกลาง
22	ส่งเสริมสนับสนุนและการพัฒนาการใช้เทคโนโลยีสารสนเทศเพื่อยกระดับคุณภาพ การศึกษา (งบแผ่นดิน)	2,000,000		✓		✓	✓	✓	✓	ส่วนกลาง
23	<b>บริหารจัดการมหาวิทยาลัย (งบรายได้)</b>	<b>34,482,400</b>	✓			✓	✓	✓	✓	ส่วนกลาง
	กิจกรรมที่ 1 ค่าประกันอุบัติเหตุของนักศึกษา	2,104,500	✓							
	กิจกรรมที่ 2 ค่าเช่าเครื่องคอมพิวเตอร์ให้บริการ	5,000,000	✓							
	กิจกรรมที่ 3 ค่าเช่าอุปกรณ์เครือข่ายจัดเก็บและควบคุมรักษาความปลอดภัย	853,000	✓							
	กิจกรรมที่ 4 ค่าบำรุงรักษาระบบเครือข่ายหลัก (BackBone)	500,000	✓							
	กิจกรรมที่ 5 ค่าเช่าระบบบริการเชื่อมต่ออินเทอร์เน็ต	1,000,000	✓			✓	✓	✓	✓	สำนักวิทยบริการฯ
	กิจกรรมที่ 6 ความร่วมมือเพื่อจัดทำสื่ออิเล็กทรอนิกส์ (e-book)	200,000	✓							
	กิจกรรมที่ 7 ค่าทำบัตรนักศึกษาใหม่	400,000	✓			✓				สำนักวิทยบริการฯ
	กิจกรรมที่ 8 ค่าซ่อมบำรุงรักษาอุปกรณ์โสตทัศนูปกรณ์	350,000	✓	✓			✓	✓	✓	สำนักวิทยบริการฯ
	กิจกรรมที่ 9 พัฒนาระบบสารสนเทศส่วนกลางเพื่อการบริหาร	2,500,000	✓		✓		✓	✓		สำนักวิทยบริการฯ
	กิจกรรมที่ 10 จัดเช่าครุภัณฑ์คอมพิวเตอร์ (ระยะที่ 2/4)	4,725,000	✓							
	กิจกรรมที่ 11 ค่าถอนคืนหน่วยกิตและค่าธรรมเนียมบัตรเครดิต	400,000	✓							
	กิจกรรมที่ 12 ค่าสาธารณูปโภค	15,000,000	✓							
	กิจกรรมที่ 13 ค่าบริหารจัดการงานสิทธิประโยชน์	1,449,900	✓							
	<b>รวมงบประมาณ กลยุทธ์ 1.3</b>	<b>540,400,910</b>								

ลำดับ ที่	ชื่อโครงการ	งบประมาณ	ประเภทโครงการ			ระยะเวลาดำเนินการ				ผู้รับผิดชอบ
			งานประจำ	ตามพันธกิจ	ขับเคลื่อน ยุทธศาสตร์	ไตรมาส 1	ไตรมาส 2	ไตรมาส 3	ไตร มาส 4	
กลยุทธ์ 1.4 พัฒนานักศึกษาตามอัตลักษณ์และคุณลักษณะบัณฑิตที่พึงประสงค์โดยสอดคล้องกับกรอบมาตรฐานคุณวุฒิระดับอุดมศึกษาแห่งชาติ (TQF) และมีทักษะแห่งศตวรรษที่ 21										
	โครงการรับกิจกรรมนักศึกษา	2,959,110								
1	อบรมผู้นำนักศึกษาและพัฒนาบุคลากรภาพ	665,000	✓						✓	กองพัฒนานักศึกษา(งบกิจกรรม)
2	ปฐมนิเทศและให้ความรู้ทักษะด้านประกันคุณภาพแก่นักศึกษาใหม่ (ตรวจสอบสารเสพติด)	280,080	✓						✓	กองพัฒนานักศึกษา(งบกิจกรรม)
3	ประชุมลงนามความร่วมมือการจัดโครงการเครือข่ายความร่วมมือด้านประกันคุณภาพการศึกษา นักเรียน นิสิต นักศึกษา 9 สถาบัน (MOU)	2,400	✓			✓				กองพัฒนานักศึกษา(งบกิจกรรม)
4	สรุปผลเครือข่ายความร่วมมือด้านประกันคุณภาพ นักเรียน นิสิต นักศึกษา 9 สถาบัน พร้อมพิธีมอบรางวัลเพชรอาสา 9 สถาบัน	23,000		✓						กองพัฒนานักศึกษา(งบกิจกรรม)
5	เปิดโลกกิจกรรม ประจำปี 2558	298,200	✓			✓				กองพัฒนานักศึกษา(งบกิจกรรม)
6	เลือกตั้งนายกองค์การนักศึกษา ปีการศึกษา 2559 (หมวดวาระ ก.ค. 2558)	8,000	✓					✓		กองพัฒนานักศึกษา(งบกิจกรรม)
7	สรุปผลการดำเนินกิจกรรมและมอบรางวัลนักศึกษาผู้ทำกิจกรรม ประจำปีการศึกษา 2558	40,000	✓						✓	กองพัฒนานักศึกษา(งบกิจกรรม)
8	เข้าร่วมประชุม/อบรม/สัมมนาและกิจกรรมอื่นๆ ที่มหาวิทยาลัยมอบหมาย (ทั้งภายในและภายนอก)	100,000	✓			✓	✓	✓	✓	กองพัฒนานักศึกษา(งบกิจกรรม)
9	บริหารจัดการสำนักงาน/สภานักศึกษา/องค์การนักศึกษา/วิสตุ/ครุภัณฑ์ และอื่นๆ	399,807	✓				✓	✓		กองพัฒนานักศึกษา(งบกิจกรรม)
10	เพชรจันทร์	40,000		✓						กองพัฒนานักศึกษา(งบกิจกรรม)
11	ค่ายเยาวชนอนุรักษ์สิ่งแวดล้อมและเศรษฐกิจพอเพียง ครั้งที่ 4	129,450	✓					✓		กองพัฒนานักศึกษา(งบกิจกรรม)
12	ปัญญาชนตามรอยพระราชอา อาสาพัฒนาชุมชน ครั้งที่ 3	169,600	✓					✓		กองพัฒนานักศึกษา(งบกิจกรรม)
13	ประเพณีหล่อเทียนและแห่เทียนจำนำพรรษาสืบสานวัฒนธรรมไทยประจำปี 2558	78,960	✓							กองพัฒนานักศึกษา(งบกิจกรรม)
14	เฉลิมพระเกียรติพระนางเจ้าสิริกิติ์ พระบรมราชินีนาถ 12 สิงหาคม และพระบาทสมเด็จพระเจ้าอยู่หัว 5 ธันวาคม "116 จากวันแม่สู่วันพ่อ"	74,440	✓			✓				กองพัฒนานักศึกษา(งบกิจกรรม)
15	ไหว้ครู ประจำปี 2558 (20 ส.ค.58)	99,200	✓							กองพัฒนานักศึกษา(งบกิจกรรม)
16	รับน้องสร้างสรรค์รับขวัญลูกจันทร์ ประจำปี 2558 ลูกจันทร์ร่วมใจอนุรักษ์ไว้ในวัฒนธรรม (2 กิจกรรม)	107,875	✓			✓				กองพัฒนานักศึกษา(งบกิจกรรม)
17	ประกวดดาว-เดือน "ดาวประกาย เดือนกระจ่าง แสงสว่างแห่งวัฒนธรรม"	296,723	✓							กองพัฒนานักศึกษา(งบกิจกรรม)



ลำดับ ที่	ชื่อโครงการ	งบประมาณ	ประเภทโครงการ			ระยะเวลาดำเนินการ				ผู้รับผิดชอบ
			งานประจำ	ตามพันธกิจ	ขับเคลื่อน ยุทธศาสตร์	ไตรมาส 1	ไตรมาส 2	ไตรมาส 3	ไตร มาส 4	
18	ลอยกระทง "ลอยประทีป แสงสว่างแห่งวัฒนธรรม"	146,375		✓						กองพัฒนานักศึกษา(งบกิจกรรม)
19	ศิษย์ปัจจุบันและศิษย์เก่า (งบประมาณรายได้)	137,900		✓						กองพัฒนานักศึกษา
	กิจกรรมที่ 1 จัดบริการให้คำปรึกษาแนะแนวด้านการใช้ชีวิตและฝึกอาชีพแก่นักศึกษา	31,000		✓			✓			
	กิจกรรมที่ 2 จัดกิจกรรม Job Fair ให้แก่นักศึกษาและศิษย์เก่า	14,500		✓					✓	
	กิจกรรมที่ 3 จัดกิจกรรมปัจฉินทนิเทศน์นักศึกษาที่สำเร็จการศึกษา	50,000		✓					✓	
	กิจกรรมที่ 4 จัดทำ Web Site ศิษย์เก่า	15,000		✓		✓				
	กิจกรรมที่ 5 จัดประชุมปรับปรุงงานบริการและสวัสดิการนักศึกษา	2,400		✓				✓		
	กิจกรรมที่ 6 เชิดชูศิษย์เก่าดีเด่น	25,000		✓					✓	
20	พัฒนางานบริหารและสวัสดิการแก่นักศึกษา	137,900								กองพัฒนานักศึกษา
21	พัฒนานักศึกษาตามอัตลักษณ์และคุณลักษณะบัณฑิตที่พึงประสงค์ ตามกรอบมาตรฐาน (TQF) และมีทักษะแห่งศตวรรษที่ 21	140,000		✓		✓	✓	✓	✓	คณะเกษตรและชีวภาพ
22	พัฒนานักศึกษาคณะวิทยาศาสตร์	1,000,000		✓				✓	✓	คณะวิทยาศาสตร์
23	สร้างเสริมประสิทธิภาพด้านประสบการณ์วิชาชีพ	189,500		✓						คณะศึกษาศาสตร์
24	ศึกษาศาสตร์วิชาการ	35,000		✓						คณะศึกษาศาสตร์
25	พัฒนาศักยภาพด้านการเรียนการสอน	434,400		✓						คณะศึกษาศาสตร์
26	พัฒนาคุณภาพการศึกษา และทักษะวิชาชีพครู	100,000		✓						คณะศึกษาศาสตร์
27	พัฒนานักศึกษาตามกรอบ TQF คณะมนุษยฯ 17 สาขา พัฒนานักศึกษาตามอัตลักษณ์และคุณลักษณะบัณฑิตที่พึงประสงค์	1,000,000		✓		✓	✓	✓	✓	คณะมนุษยศาสตร์ฯ
	กิจกรรม 1 ประกวดดาว - เดือน			✓		✓				
	กิจกรรม 2 มนุษยศาสตร์เกมส์			✓		✓				
	กิจกรรม 3 กีฬาเทา - เหลือง เกมส์			✓			✓			
	กิจกรรม 4 ค่ายจิตอาสา			✓					✓	
	กิจกรรม 5 ค่ายพัฒนาผู้นำนักศึกษา			✓					✓	
	กิจกรรม 6 เครือข่ายความร่วมมือด้านการประกันคุณภาพและกิจการนักศึกษา			✓			✓			

ลำดับ ที่	ชื่อโครงการ	งบประมาณ	ประเภทโครงการ			ระยะเวลาดำเนินการ				ผู้รับผิดชอบ
			งานประจำ	ตามพันธกิจ	ขับเคลื่อน ยุทธศาสตร์	ไตรมาส 1	ไตรมาส 2	ไตรมาส 3	ไตร มาส 4	
	กิจกรรม 7 อบรมเพื่อพัฒนาความรู้ให้ศิษย์เก่า			✓					✓	
	กิจกรรม 8 ชุมนุมนักศึกษา คณะมนุษยศาสตร์และสังคมศาสตร์			✓		✓	✓	✓	✓	
	กิจกรรม 9 พัฒนาสโมสรนักศึกษา คณะมนุษยศาสตร์และสังคมศาสตร์			✓		✓	✓	✓	✓	
	กิจกรรม 10 เลือกตั้งประธานสโมสรนักศึกษา คณะมนุษยศาสตร์และสังคมศาสตร์			✓				✓		
	กิจกรรม 11 พัฒนาศักยภาพกิจกรรมนักศึกษา			✓				✓		
28	อบรมจริยธรรมและคุณธรรม นักศึกษาใหม่ ภาคในและภาคนอกเวลาราชการ	1,000,000		✓					✓	คณะมนุษยศาสตร์ฯ
29	พัฒนาศักยภาพนักศึกษาตามอัตลักษณ์คณะมนุษยศาสตร์และสังคมศาสตร์	2,000,000		✓		✓	✓	✓	✓	คณะมนุษยศาสตร์ฯ
30	พัฒนานักศึกษาตามกรอบมาตรฐานคุณวุฒิและทักษะแห่งศตวรรษที่ 21	2,278,214			✓	✓	✓	✓	✓	คณะวิทยาการจัดการ
31	พัฒนานักศึกษาแพทย์แผนจีนตามอัตลักษณ์ กรอบมาตรฐานคุณวุฒิระดับอุดมศึกษา แห่งชาติ (TQF) และมีทักษะแห่งศตวรรษที่ 21	599,250		✓		✓	✓	✓	✓	วิทยาลัยการแพทย์ทางเลือก
32	พัฒนานักศึกษาแพทย์แผนจีนตามการประกันคุณภาพการศึกษา	4,650		✓			✓			วิทยาลัยการแพทย์ทางเลือก
33	อบรมศิษย์เก่าเพื่อเตรียมสอบวัดความรู้เพื่อขอขึ้นใบประกอบโรคศิลปะ	87,400		✓			✓			วิทยาลัยการแพทย์ทางเลือก
34	พัฒนาคุณภาพการเรียนการสอนระดับบัณฑิตศึกษา	1,402,800	✓			✓	✓	✓	✓	บัณฑิตวิทยาลัย
35	ส่งเสริมและพัฒนาคุณธรรมจริยธรรมของนักศึกษา	30,600		✓			✓			ศูนย์ฯ - ชัยนาท
36	พัฒนานักศึกษาหลักสูตรบูรณาการตามอัตลักษณ์และคุณลักษณะที่พึงประสงค์	1,200,000	✓					✓		หลักสูตรบูรณาการ
37	<b>บริหารจัดการมหาวิทยาลัย (งบรายได้)</b>	<b>9,052,100</b>	<b>✓</b>			<b>✓</b>	<b>✓</b>	<b>✓</b>	<b>✓</b>	<b>ส่วนกลาง</b>
	กิจกรรมที่ 1 พัฒนากีฬานักศึกษามหาวิทยาลัยราชภัฏจันทรเกษม	8,702,100	✓							กองพัฒนานักศึกษา
	กิจกรรมที่ 2 สอบมาตรฐานวัดความรู้วิชาภาษาไทยและภาษาอังกฤษ	100,000	✓						✓	สำนักงานหมวดวิชาศึกษาทั่วไป
	กิจกรรมที่ 3 สอบธรรมะศึกษาของนักศึกษาประจำปี	250,000	✓			✓				สำนักงานหมวดวิชาศึกษาทั่วไป
	<b>รวมงบประมาณ กลยุทธ์ 1.4</b>	<b>23,788,824</b>								
	<b>รวมงบประมาณทั้งสิ้น</b>	<b>677,960,164</b>								

โครงการประจำตามแผนปฏิบัติราชการ ประจำปีงบประมาณ พ.ศ. 2559 มหาวิทยาลัยราชภัฏจันทรเกษม

กลยุทธ์ 1.4 พัฒนานักศึกษาตามอัตลักษณ์และคุณลักษณะบัณฑิตที่พึงประสงค์โดยสอดคล้องกับกรอบมาตรฐานคุณวุฒิระดับอุดมศึกษาแห่งชาติ (TQF) และมีทักษะแห่งศตวรรษที่ 21

ลำดับ ที่	ชื่อโครงการ	งบประมาณ	อัตลักษณ์มหาวิทยาลัย					กรอบมาตรฐานคุณวุฒิฯ 5 ด้าน					ทักษะแห่งศตวรรษที่ 21			ผู้รับผิดชอบ	
			1	2	3	4	5	1	2	3	4	5	1	2	3		
	<b>โครงการงบบุคลากรนักศึกษา</b>	<b>2,959,110</b>															
1	อบรมผู้นำนักศึกษาและพัฒนาบุคลากร	665,000	✓	✓	✓	✓	✓	✓	✓	✓	✓	✓	✓	✓	✓	✓	กองพัฒนานักศึกษา(งบบุคลากร)
2	ปฐมนิเทศและให้ความรู้ทักษะด้านประกันคุณภาพแก่นักศึกษาใหม่ (ตรวจสอบสารเสพติด)	280,080	✓						✓	✓			✓				กองพัฒนานักศึกษา(งบบุคลากร)
3	ประชุมลงนามความร่วมมือการจัดโครงการเครือข่ายความร่วมมือด้านประกันคุณภาพการศึกษา นักเรียน นิสิต นักศึกษา 9 สถาบัน (MOU)	2,400	✓						✓	✓	✓		✓				กองพัฒนานักศึกษา(งบบุคลากร)
4	สรุปผลเครือข่ายความร่วมมือด้านประกันคุณภาพ นักเรียน นิสิต นักศึกษา 9 สถาบัน พร้อมพิธีมอบรางวัลเพชรอาสา 9 สถาบัน	23,000	✓						✓	✓	✓		✓				กองพัฒนานักศึกษา(งบบุคลากร)
5	เปิดโลกกิจกรรม ประจำปี 2558	298,200	✓						✓	✓	✓		✓				กองพัฒนานักศึกษา(งบบุคลากร)
6	เลือกตั้งนายกองค์การนักศึกษา ปีการศึกษา 2559 (หมวดวาระ ก.ค. 2558)	8,000	✓	✓							✓					✓	กองพัฒนานักศึกษา(งบบุคลากร)
7	สรุปผลการดำเนินงานกิจกรรมและมอบรางวัลนักศึกษาผู้ทำกิจกรรม ประจำปีการศึกษา 2558	40,000	✓						✓				✓				กองพัฒนานักศึกษา(งบบุคลากร)
8	เข้าร่วมประชุม/อบรม/สัมมนาและกิจกรรมอื่นๆ ที่มหาวิทยาลัยมอบหมาย (ทั้งภายในและภายนอก)	100,000	✓						✓				✓				กองพัฒนานักศึกษา(งบบุคลากร)
9	บริหารจัดการสำนักงาน/สถานศึกษา/องค์การนักศึกษา/วัสดุ/ครุภัณฑ์ และอื่นๆ	399,807	✓						✓				✓				กองพัฒนานักศึกษา(งบบุคลากร)
10	เพชรจันทร	40,000	✓	✓	✓	✓	✓	✓	✓	✓	✓	✓	✓	✓	✓	✓	กองพัฒนานักศึกษา(งบบุคลากร)
11	ค่ายเยาวชนอนุรักษ์สิ่งแวดล้อมและเศรษฐกิจพอเพียง ครั้งที่ 4	129,450	✓		✓	✓			✓		✓		✓	✓	✓		กองพัฒนานักศึกษา(งบบุคลากร)
12	ปัญญาชนตามรอยพระราชา อาสาพัฒนาชุมชน ครั้งที่ 3	169,600	✓		✓	✓			✓		✓		✓	✓	✓		กองพัฒนานักศึกษา(งบบุคลากร)
13	ประเพณีหล่อเทียนและแห่เทียนจำนำพรรษาสืบสานวัฒนธรรมไทยประจำปี2558	78,960	✓					✓									กองพัฒนานักศึกษา(งบบุคลากร)
14	เฉลิมพระเกียรติพระนางเจ้าศรีริกิติ์ พระบรมราชินีนาถ 12 สิงหาคม และพระบาทสมเด็จพระเจ้าอยู่หัว 5 ธันวาคม "116 จากวันแม่สู่วันพ่อ"	74,440	✓					✓									กองพัฒนานักศึกษา(งบบุคลากร)
15	ไหว้ครู ประจำปี 2558 (20 ส.ค.58)	99,200	✓					✓								✓	กองพัฒนานักศึกษา(งบบุคลากร)
16	รับน้องสร้างสรรค์รับขวัญลูกจันทร ประจำปี 2558 ลูกจันทรร่วมใจอนุรักษ์ไว้ในวัฒนธรรม (2 กิจกรรม)	107,875	✓								✓					✓	กองพัฒนานักศึกษา(งบบุคลากร)

ลำดับ ที่	ชื่อโครงการ	งบประมาณ	อัตลักษณ์มหาวิทยาลัย					กรอบมาตรฐานคุณวุฒิฯ 5 ด้าน					ทักษะแห่งศตวรรษที่ 21			ผู้รับผิดชอบ	
			1	2	3	4	5	1	2	3	4	5	1	2	3		
17	ประกวดดาว-เดือน "ดาวประกาย เดือนกระจ่าง แสงสว่างแห่งวัฒนธรรม"	296,723	✓								✓					✓	กองพัฒนานักศึกษา(งบกิจกรรม)
18	ลอยกระทง "ลอยประทีป แสงสว่างแห่งวัฒนธรรม"	146,375	✓					✓									กองพัฒนานักศึกษา(งบกิจกรรม)
19	<b>ศิษย์ปัจจุบันและศิษย์เก่า (งบประมาณรายได้)</b>	<b>137,900</b>	✓								✓				✓	<b>กองพัฒนานักศึกษา</b>	
	กิจกรรมที่ 1 จัดบริการให้คำปรึกษาแนะแนวด้านการใช้ชีวิตและฝึกอาชีพแก่นักศึกษา	31,000															
	กิจกรรมที่ 2 จัดกิจกรรม Job Fair ให้แก่นักศึกษาและศิษย์เก่า	14,500															
	กิจกรรมที่ 3 จัดกิจกรรมปัจฉิมนิเทศนักศึกษาที่สำเร็จการศึกษา	50,000															
	กิจกรรมที่ 4 จัดทำ Web Site ศิษย์เก่า	15,000															
	กิจกรรมที่ 5 จัดประชุมปรับปรุงงานบริการและสวัสดิการนักศึกษา	2,400															
	กิจกรรมที่ 6 เชิดชูศิษย์เก่าดีเด่น	25,000															
20	พัฒนางานบริหารและสวัสดิการแก่นักศึกษา	137,900															กองพัฒนานักศึกษา
21	<b>พัฒนานักศึกษาตามอัตลักษณ์และคุณลักษณะบัณฑิตที่พึงประสงค์ ตามกรอบมาตรฐาน (TQF) และมีทักษะแห่งศตวรรษที่ 21</b>	<b>140,000</b>	✓	✓	✓	✓	✓	✓	✓	✓	✓	✓	✓	✓	✓	✓	<b>คณะเกษตรและชีวภาพ</b>
	กิจกรรมที่ 1 พัฒนาความเป็นเลิศด้านทักษะวิชาการและวิชาชีพของนักศึกษา ตามกรอบ TQF	30,000	✓							✓	✓	✓		✓	✓	✓	
	กิจกรรมที่ 2 ศึกษาดูงานด้านเกษตรและวิทยาศาสตร์และเทคโนโลยีอาหาร	34,000	✓							✓	✓			✓	✓	✓	
	กิจกรรมที่ 3 ศึกษาและฝึกประสบการณ์วิชาชีพของนักศึกษาคณะเกษตรและชีวภาพ	25,000	✓	✓	✓					✓	✓	✓		✓	✓	✓	
	กิจกรรมที่ 4 อบรมเชิงปฏิบัติการสร้างความรู้และทักษะการประกันคุณภาพ	1,750	✓							✓	✓			✓			
	กิจกรรมที่ 5 การปรับความรู้พื้นฐานของนักศึกษาและผู้เรียนของคณะเกษตรและชีวภาพ	4,250	✓				✓			✓		✓	✓	✓	✓		
	กิจกรรมที่ 6 ค่ายเครือข่ายความร่วมมือประกันคุณภาพและกิจกรรมนักศึกษา	10,000	✓							✓	✓	✓		✓	✓		
	กิจกรรมที่ 7 ปฐมนิเทศนักศึกษาใหม่	5,000								✓				✓			
	กิจกรรมที่ 8 รับน้องใหม่ บายศรีสู่ขวัญร่วมกันสร้างจิตอาสา	3,000										✓				✓	
	กิจกรรมที่ 9 ประกวดดาว - เดือน คณะเกษตรและชีวภาพ	4,000										✓				✓	
	กิจกรรมที่ 10 ร่วมสืบสานประเพณีวัฒนธรรมเกษตร (ทำขวัญข้าว)	4,000	✓									✓		✓			
	กิจกรรมที่ 11 ส่งเสริมประชาธิปไตยและการปลูกฝังการใช้ชีวิตอย่างมีคุณธรรม	1,000	✓						✓					✓		✓	
	กิจกรรมที่ 12 บายเนียร์ (Bye-nior)	5,000				✓						✓					
	กิจกรรมที่ 13 ปักฉิมนิเทศและการแนะนำอาชีพ	3,000								✓				✓		✓	

ลำดับ ที่	ชื่อโครงการ	งบประมาณ	อัตลักษณ์มหาวิทยาลัย					กรอบมาตรฐานคุณวุฒิฯ 5 ด้าน					ทักษะแห่งศตวรรษที่ 21			ผู้รับผิดชอบ	
			1	2	3	4	5	1	2	3	4	5	1	2	3		
	กิจกรรมที่ 14 สืบสานสัมพันธ์นักศึกษา บัณฑิตและศิษย์เก่า	10,000				✓					✓				✓		
22	พัฒนานักศึกษาคณะวิทยาศาสตร์	1,000,000	✓					✓	✓	✓	✓	✓	✓	✓	✓	✓	คณะวิทยาศาสตร์
23	สร้างเสริมประสิทธิภาพด้านประสบการณ์วิชาชีพ	189,500	✓	✓	✓	✓	✓	✓	✓	✓	✓	✓	✓	✓	✓	✓	คณะศึกษาศาสตร์
24	ศึกษาศาสตร์วิชาการ	35,000	✓				✓		✓	✓	✓		✓	✓		คณะศึกษาศาสตร์	
25	พัฒนาศักยภาพด้านการเรียนการสอน	434,400		✓	✓	✓		✓			✓				✓	คณะศึกษาศาสตร์	
26	พัฒนาคุณภาพการศึกษา และทักษะวิชาชีพครู	100,000	✓	✓	✓	✓	✓	✓	✓	✓	✓	✓	✓	✓	✓	✓	คณะศึกษาศาสตร์
27	พัฒนานักศึกษาตามกรอบ TQF คณะมนุษยฯ 17 สาขา พัฒนานักศึกษาตามอัตลักษณ์และคุณลักษณะบัณฑิตที่พึงประสงค์	1,000,000															คณะมนุษยศาสตร์ฯ
	กิจกรรม 1 ประกวดดาว – เดือน		✓								✓				✓		
	กิจกรรม 2 มนุษยศาสตร์เกมส์		✓		✓						✓				✓		
	กิจกรรม 3 กีฬาเทา – เหลือง เกมส์		✓		✓						✓				✓		
	กิจกรรม 4 ค่ายจิตอาสา		✓			✓					✓				✓		
	กิจกรรม 5 ค่ายพัฒนาผู้นำนักศึกษา		✓	✓	✓	✓	✓	✓	✓	✓	✓	✓	✓	✓	✓	✓	
	กิจกรรม 6 เครือข่ายความร่วมมือด้านการประกันคุณภาพและกิจการนักศึกษา		✓						✓	✓	✓		✓				
	กิจกรรม 7 อบรมเพื่อพัฒนาความรู้ให้ศิษย์เก่า		✓						✓				✓				
	กิจกรรม 8 ชุมนุมนักศึกษา คณะมนุษยศาสตร์และสังคมศาสตร์		✓								✓				✓		
	กิจกรรม 9 พัฒนาสโมสรนักศึกษา คณะมนุษยศาสตร์และสังคมศาสตร์		✓								✓				✓		
	กิจกรรม 10 เลือกตั้งประธานสโมสรนักศึกษา คณะมนุษยศาสตร์และสังคมศาสตร์		✓	✓							✓				✓		
	กิจกรรม 11 พัฒนาศักยภาพกิจกรรมนักศึกษา		✓						✓	✓			✓	✓			
28	อบรมจริยธรรมและคุณธรรม นักศึกษาใหม่ ภาคในเวลาราชการและภาคนอก เวลาราชการ	1,000,000						✓									คณะมนุษยศาสตร์ฯ
29	พัฒนาศักยภาพนักศึกษาตามอัตลักษณ์คณะมนุษยศาสตร์และสังคมศาสตร์	2,000,000	✓						✓								คณะมนุษยศาสตร์ฯ
30	พัฒนานักศึกษาตามกรอบมาตรฐานคุณวุฒิคณะวิทยาการจัดการ	2,278,214	✓	✓	✓	✓	✓	✓	✓	✓	✓	✓	✓	✓	✓	✓	คณะวิทยาการจัดการ
31	พัฒนานักศึกษาแพทย์แผนจีนตามอัตลักษณ์ กรอบมาตรฐานคุณวุฒิจุดมศึกษา	599,250	✓	✓	✓	✓	✓	✓	✓	✓	✓	✓	✓	✓	✓	✓	วิทยาลัยการแพทย์ทางเลือก
32	พัฒนานักศึกษาแพทย์แผนจีนตามการประกันคุณภาพการศึกษา	4,650	✓						✓	✓			✓	✓			วิทยาลัยการแพทย์ทางเลือก
33	อบรมศิษย์เก่าเพื่อเตรียมสอบวัดความรู้เพื่อขอขึ้นใบประกอบโรค	87,400	✓						✓				✓	✓			วิทยาลัยการแพทย์ทางเลือก

ลำดับ ที่	ชื่อโครงการ	งบประมาณ	อัตลักษณ์มหาวิทยาลัย					กรอบมาตรฐานคุณวุฒิฯ 5 ด้าน					ทักษะแห่งศตวรรษที่ 21			ผู้รับผิดชอบ
			1	2	3	4	5	1	2	3	4	5	1	2	3	
34	พัฒนาคุณภาพการเรียนการสอนระดับบัณฑิตศึกษา	1,402,800							✓				✓			บัณฑิตวิทยาลัย
35	ส่งเสริมและพัฒนาคุณธรรมจริยธรรมของนักศึกษา	30,600	✓	✓			✓	✓	✓	✓	✓	✓	✓	✓	✓	ศูนย์ฯ - ชัยนาท
36	พัฒนานักศึกษาหลักสูตรบูรณาการตามอัตลักษณ์และคุณลักษณะที่พึงประสงค์	1,200,000	✓	✓	✓	✓	✓	✓	✓	✓	✓	✓	✓	✓	✓	หลักสูตรบูรณาการ
37	<b>บริหารจัดการมหาวิทยาลัย (งบรายได้)</b>	<b>9,052,100</b>														<b>ส่วนกลาง</b>
	กิจกรรมที่ 1 พัฒนากีฬานักศึกษามหาวิทยาลัยราชภัฏจันทรเกษม	8,702,100			✓						✓			✓	✓	กองพัฒนานักศึกษา
	กิจกรรมที่ 2 สอบมาตรฐานวัดความรู้วิชาภาษาไทยและภาษาอังกฤษ	100,000	✓						✓				✓			สำนักงานหมวดวิชาศึกษาทั่วไป
	กิจกรรมที่ 3 สอบธรรมะศึกษาของนักศึกษาประจำปี	250,000		✓	✓			✓						✓		สำนักงานหมวดวิชาศึกษาทั่วไป
	<b>รวมงบประมาณทั้งสิ้น</b>	<b>23,788,824</b>														

คำอธิบาย

"อัตลักษณ์มหาวิทยาลัย" ให้ใส่เครื่องหมาย ✓ ในช่องที่สอดคล้องกับโครงการดังนี้

1. บัณฑิตนักปฏิบัติ      2. ชื่อสัตย์      3. อดทน      4. มีจิตอาสา      5. ก้าวหน้าเทคโนโลยี

"กรอบมาตรฐานคุณวุฒิระดับอุดมศึกษาแห่งชาติ 5 ด้าน" ให้ใส่เครื่องหมาย ✓ ในช่องที่สอดคล้องกับโครงการดังนี้

1. ด้านคุณธรรม จริยธรรม      2. ด้านความรู้      3. ด้านทักษะทางปัญญา  
4. ด้านทักษะความสัมพันธ์ระหว่างบุคคล และความรับผิดชอบ      5. ด้านทักษะการวิเคราะห์เชิงตัวเลข การสื่อสารและการใช้เทคโนโลยีสารสนเทศ

"ทักษะแห่งศตวรรษที่ 21" ให้ใส่เครื่องหมาย ✓ ในช่องที่สอดคล้องกับโครงการดังนี้

1. ด้านความรู้      2. ด้านทักษะ      3. ด้านบุคลิกอุปนิสัย

"ผู้รับผิดชอบ" ให้ระบุ ชื่อ - สกุล หรือ สังกัด ของผู้รับผิดชอบโครงการ

## ยุทธศาสตร์ที่ 2

ส่งเสริมความเป็นเลิศด้านงานวิจัย งานสร้างสรรค์ และ  
นวัตกรรมที่ตอบสนองความต้องการของสังคม



โครงการประจำปีตามแผนปฏิบัติราชการ ประจำปีงบประมาณ พ.ศ. 2559 มหาวิทยาลัยราชภัฏจันทรเกษม

ยุทธศาสตร์ที่ 2 ส่งเสริมความเป็นเลิศด้านงานวิจัย งานสร้างสรรค์และนวัตกรรมที่ตอบสนองความต้องการของสังคม

ลำดับ ที่	ชื่อโครงการ	งบประมาณ	ประเภทโครงการ			ระยะเวลาดำเนินการ				ผู้รับผิดชอบ
			งานประจำ	ตามพันธกิจ	ขับเคลื่อน ยุทธศาสตร์	ไตรมาส 1	ไตรมาส 2	ไตรมาส 3	ไตรมาส 4	
กลยุทธ์ 2.1 พัฒนาโครงสร้างพื้นฐาน และส่งเสริมสภาพแวดล้อมที่เกื้อหนุนการสร้างผลงานวิจัยและวิชาการ										
1	พัฒนาระบบบริหารจัดการงานวิจัย (MIS) (งบกลาง)	749,000		✓		✓				สถาบันวิจัยและพัฒนา
2	พัฒนาระบบการวิเคราะห์ข้อมูลสำหรับการวิจัย (งบกลาง)	1,000,000								สถาบันวิจัยและพัฒนา
3	พัฒนาระบบประเมินผลเพื่อพัฒนาระบบการวิจัย (งบกันเหลือในปี)	50,000		✓			✓			สถาบันวิจัยและพัฒนา
	กิจกรรมที่ 1 ประเมินความต้องการในการวิจัย						✓			
	กิจกรรมที่ 2 ประเมินการบริการด้านการวิจัย						✓			
4	เงินอุดหนุนสมทบเข้ากองทุนวิจัย (งบรายได้)	1,000,000	✓			✓				ส่วนกลาง
	รวมงบประมาณ กลยุทธ์ที่ 2.1	2,799,000								

ลำดับ ที่	ชื่อโครงการ	งบประมาณ	ประเภทโครงการ			ระยะเวลาดำเนินการ				ผู้รับผิดชอบ
			งานประจำ	ตามพันธกิจ	ขับเคลื่อน ยุทธศาสตร์	ไตรมาส 1	ไตรมาส 2	ไตรมาส 3	ไตรมาส 4	
กลยุทธ์ 2.2 เสริมสร้างความเข้มแข็งในการพัฒนาคุณภาพงานวิจัยที่เป็นที่ยอมรับระดับชาติและนานาชาติ										
1	พัฒนาศักยภาพนักวิจัย	140,000								สถาบันวิจัยและพัฒนา
	กิจกรรมที่ 1 การอบรมการคุ้มครองสิทธิบัตร/อนุสิทธิบัตร ลิขสิทธิ์ เครื่องหมายทางการค้า และจรรยาบรรณการวิจัย				✓		✓			
	กิจกรรมที่ 2 การอบรมเชิงปฏิบัติการการเขียนข้อเสนอโครงการ การวิจัยสายสังคมศาสตร์				✓		✓			
	กิจกรรมที่ 3 การวิพากษ์ข้อเสนอโครงการวิจัย				✓				✓	
	กิจกรรมที่ 4 การอบรมสถิติด้านการวิจัย				✓			✓		
2	พัฒนานักวิจัย (งบทันทีต่อปี)	150,000								สถาบันวิจัยและพัฒนา
	กิจกรรมที่ 1 คลินิกวิจัย				✓		✓			
	กิจกรรมที่ 2 พัฒนาระบบพี่เลี้ยงนักวิจัย				✓		✓			
	กิจกรรมที่ 3 การพัฒนานักวิจัยรุ่นใหม่				✓		✓			
	กิจกรรมที่ 4 ค่ายพัฒนานักวิจัยตามความต้องการ				✓		✓			
3	ส่งเสริมนักวิจัยในการสร้างผลงานวิจัยและวิชาการ (งบทันทีต่อปี)	150,000	✓							สถาบันวิจัยและพัฒนา
	กิจกรรมที่ 1 การจัดการความรู้เพื่องานวิจัย (KM)							✓		
	กิจกรรมที่ 2 ส่งเสริมการสร้างแรงจูงใจแก่นักวิจัย โดยประกาศเกียรติคุณ และรางวัลนักวิจัย ในการนำเสนอผลงานวิจัยระดับมหาวิทยาลัย							✓		
	กิจกรรมที่ 3 การพัฒนาระบบสนับสนุนกระบวนการวิจัยแบบครบวงจร					✓	✓	✓	✓	
	กิจกรรมที่ 4 ระบบกำกับและติดตามนักวิจัย					✓	✓	✓	✓	
4	ส่งเสริมด้านงานวิจัย งานสร้างสรรค์ และนวัตกรรมเพื่อร่วมพัฒนาชุมชนและ สังคมเข้มแข็ง	5,000		✓					✓	คณะเกษตรและชีวภาพ

ลำดับ ที่	ชื่อโครงการ	งบประมาณ	ประเภทโครงการ			ระยะเวลาดำเนินการ				ผู้รับผิดชอบ
			งานประจำ	ตามพันธกิจ	ขับเคลื่อน ยุทธศาสตร์	ไตรมาส 1	ไตรมาส 2	ไตรมาส 3	ไตรมาส 4	
5	พัฒนาทักษะการเขียนข้อเสนอโครงการวิจัยสายวิทยาศาสตร์เพื่อรับทุนอุดหนุน การวิจัย	50,000		✓				✓		คณะวิทยาศาสตร์
6	ผลิตนักวิจัยทางการศึกษารุ่นใหม่	100,000		✓			✓	✓		คณะศึกษาศาสตร์
	กิจกรรมที่ 1 พี่เลี้ยงนักวิจัย	50,000		✓			✓			
	กิจกรรมที่ 2 เวทีแลกเปลี่ยนเรียนรู้กับนักวิจัยทางการศึกษา	50,000		✓				✓		
7	ต้นกล้าวิจัยมนุษยศาสตร์และสังคมศาสตร์	200,000								คณะมนุษยศาสตร์ฯ
8	พัฒนาคุณภาพด้านการวิจัยและด้านวิชาการคณะวิทยาการจัดการ	338,620		✓			✓	✓	✓	คณะวิทยาการจัดการ
9	พัฒนาศักยภาพด้านการวิจัย	53,980		✓			✓	✓		วิทยาลัยการแพทย์ทางเลือก
10	สนับสนุนการดำเนินงานวิจัยเพื่อสร้างองค์ความรู้ (งบแผ่นดิน)	7,539,300		✓		✓	✓	✓	✓	ส่วนกลาง
11	สนับสนุนการดำเนินงานวิจัยเพื่อสร้างองค์ความรู้ (งบรายได้)	9,000,000		✓		✓	✓	✓	✓	ส่วนกลาง
	<b>รวมงบประมาณ กลยุทธ์ที่ 2.2</b>	<b>17,726,900</b>								

ลำดับ ที่	ชื่อโครงการ	งบประมาณ	ประเภทโครงการ			ระยะเวลาดำเนินการ				ผู้รับผิดชอบ
			งานประจำ	ตามพันธกิจ	ขับเคลื่อน ยุทธศาสตร์	ไตรมาส 1	ไตรมาส 2	ไตรมาส 3	ไตรมาส 4	
กลยุทธ์ 2.3 ส่งเสริมการนำผลการวิจัยไปใช้ประโยชน์เชิงวิชาการที่ส่งผลกระทบต่อชุมชน และการใช้ประโยชน์เชิงพาณิชย์										
1	ส่งเสริมและสนับสนุนการนำผลงานวิจัยไปเผยแพร่และใช้ประโยชน์ (งบกันเหลือมปี)	100,000			✓					สถาบันวิจัยและพัฒนา
2	พัฒนาการเรียนรู้การเขียนบทความวิจัยเพื่อการตีพิมพ์เผยแพร่ สำหรับสายสังคมศาสตร์ (งบกันเหลือมปี)	50,000			✓					สถาบันวิจัยและพัฒนา
3	จัดทำวารสารจันทรเกษมสาร	100,000		✓						สถาบันวิจัยและพัฒนา
4	ดำเนินงานวิจัยเพื่อสร้างองค์ความรู้ (งบรายได้)	9,000,000								สถาบันวิจัยและพัฒนา
5	ดำเนินงานวิจัยเพื่อสร้างองค์ความรู้ (งบแผ่นดิน)	7,539,300								สถาบันวิจัยและพัฒนา
6	เขียนบทความวิจัยเพื่อการตีพิมพ์เผยแพร่สำหรับสายนักวิจัย	50,000		✓				✓		คณะวิทยาศาสตร์
7	สัมมนาเครือข่ายความร่วมมือระหว่างหน่วยงาน ชุมชน เพื่อนำผลงานวิจัยไปใช้ ให้เกิดประโยชน์	20,000		✓				✓		คณะวิทยาการจัดการ
8	จัดการความรู้ด้านการนำงานวิจัยไปใช้ประโยชน์	7,000		✓				✓		คณะวิทยาการจัดการ
9	ส่งเสริมวิจัยภูมิปัญญาท้องถิ่น	12,000		✓			✓			ศูนย์ฯ - ชัยนาท
รวมงบประมาณ กลยุทธ์ที่ 2.3		16,878,300								

ลำดับ ที่	ชื่อโครงการ	งบประมาณ	ประเภทโครงการ			ระยะเวลาดำเนินการ				ผู้รับผิดชอบ
			งานประจำ	ตามพันธกิจ	ขับเคลื่อน ยุทธศาสตร์	ไตรมาส 1	ไตรมาส 2	ไตรมาส 3	ไตรมาส 4	
กลยุทธ์ 2.4 ส่งเสริมความร่วมมือและเครือข่ายการวิจัย งานสร้างสรรค์ และนวัตกรรม										
1	ส่งเสริมความร่วมมือและเครือข่ายการวิจัย งานสร้างสรรค์ และนวัตกรรม (งบกันเหลือในปี)	200,000								สถาบันวิจัยและพัฒนา
	กิจกรรมที่ 1 การจัดประชุมวิชาการระดับชาติ									
	กิจกรรมที่ 2 การพัฒนาเครือข่ายความร่วมมือด้านวิชาการและงานวิจัย ระดับท้องถิ่นและสถาบันอุดมศึกษาระดับชาติและนานาชาติ									
	รวมงบประมาณ กลยุทธ์ที่ 2.4	200,000								
	รวมงบประมาณทั้งสิ้น	37,604,200								

## ยุทธศาสตร์ที่ 3

ส่งเสริมการบริการวิชาการเพื่อสร้างความเข้มแข็งให้กับ  
ชุมชนและสังคม

โครงการประจำตามแผนปฏิบัติการ ประจำปีงบประมาณ พ.ศ. 2559 มหาวิทยาลัยราชภัฏจันทรเกษม

ยุทธศาสตร์ที่ 3 ส่งเสริมการบริการวิชาการเพื่อสร้างความเข้มแข็งให้กับชุมชนและสังคม

ลำดับ ที่	ชื่อโครงการ	งบประมาณ	ประเภทโครงการ			ระยะเวลาดำเนินการ				ผู้รับผิดชอบ
			งานประจำ	ตามพันธกิจ	ขับเคลื่อน ยุทธศาสตร์	ไตรมาส 1	ไตรมาส 2	ไตรมาส 3	ไตรมาส 4	
<b>กลยุทธ์ 3.1 พัฒนาระบบบริหารจัดการด้านการบริการทางวิชาการ</b>										
1	พัฒนาระบบบริหารจัดการการให้บริการวิชาการองค์รวม	1,000,000		✓		✓	✓	✓	✓	สถาบันวิจัยและพัฒนา
2	บริหารจัดการงานบริการวิชาการของคณะวิทยาการจัดการ	10,000		✓		✓	✓	✓	✓	คณะวิทยาการจัดการ
3	บริหารจัดการงานบริการวิชาการของวิทยาลัยการแพทย์ทางเลือก	5,000	✓				✓			วิทยาลัยการแพทย์ทางเลือก
4	บริหารจัดการสถานพยาบาลสัตว์ "รพ.สัตว์จันทรเกษม"	-	✓			✓	✓	✓	✓	รพ.สัตว์จันทรเกษม
5	บริหารจัดการศูนย์ฝึกประสบการณ์วิชาชีพ "จันทรเกษมปาร์ค"	-	✓			✓	✓	✓	✓	ศูนย์ฝึกประสบการณ์วิชาชีพ
6	บริหารจัดการศูนย์ฝึกประสบการณ์วิชาชีพ "สระว่ายนํ้า"	-	✓			✓	✓	✓	✓	สระว่ายนํ้าและศูนย์ฯ
<b>รวมงบประมาณ กลยุทธ์ที่ 3.1</b>		<b>1,015,000</b>								
<b>กลยุทธ์ 3.2 ส่งเสริมการบริการทางวิชาการที่สอดคล้องกับความต้องการของสังคมบนฐานความเชี่ยวชาญและเข้มแข็งของมหาวิทยาลัยราชภัฏจันทรเกษม เพื่อให้ชุมชนและท้องถิ่นพึ่งพาตนเองได้</b>										
1	บริการวิชาการแก่พื้นที่บริการเป้าหมาย	1,200,000		✓		✓	✓	✓		สถาบันวิจัยและพัฒนา
2	ส่งเสริมและพัฒนาอาชีพการจัดการแพะนมเพื่อความยั่งยืน	150,000			✓	✓	✓	✓	✓	คณะเกษตรและชีวภาพ
3	ให้บริการวิชาการเกษตรผสมผสาน	40,000			✓		✓	✓	✓	คณะเกษตรและชีวภาพ
4	บริการวิชาการห้องปฏิบัติการอาหาร	500,000		✓		✓	✓	✓	✓	คณะเกษตรและชีวภาพ
5	บริการวิชาการทางการศึกษา	460,000		✓			✓	✓		คณะศึกษาศาสตร์
6	เสริมศักยภาพการให้บริการวิชาการเพื่อพัฒนาครู	40,000		✓			✓			คณะศึกษาศาสตร์
7	บริการวิชาการด้านวิทยาศาสตร์และเทคโนโลยีสู่ชุมชน	170,000		✓			✓			คณะวิทยาศาสตร์
8	บริการวิชาการแก่สังคมด้านวิทยาศาสตร์	120,000		✓			✓			คณะวิทยาศาสตร์
9	บริการวิชาการด้านเทคโนโลยีและอุตสาหกรรม	120,000		✓			✓			คณะวิทยาศาสตร์

ลำดับ ที่	ชื่อโครงการ	งบประมาณ	ประเภทโครงการ			ระยะเวลาดำเนินการ				ผู้รับผิดชอบ
			งานประจำ	ตามพันธกิจ	ขับเคลื่อน ยุทธศาสตร์	ไตรมาส 1	ไตรมาส 2	ไตรมาส 3	ไตรมาส 4	
10	บริการแก่งสังคมกลุ่มศูนย์วิทยาศาสตร์ ศูนย์คอมพิวเตอร์ และศูนย์ฝึกประสบการณ์วิชาชีพและสหกิจศึกษา	150,000		✓					✓	คณะวิทยาศาสตร์
	กิจกรรมที่ 1 อบรมคอมพิวเตอร์สำหรับพนักงานยุคใหม่และศิษย์เก่า (Computer for new generation employee)									
	กิจกรรมที่ 2 บริการวิชาการด้านวิทยาศาสตร์และเทคโนโลยีในบริบทอาเซียน									
11	อบรมแผนธุรกิจเพื่อสถานประกอบการและร้านค้าออนไลน์	160,000		✓			✓			คณะวิทยาการจัดการ
12	อบรมด้านศิลปะแก่ประชาชนทั่วไป	150,000		✓				✓		คณะมนุษยศาสตร์ฯ
13	แข่งขันตอบปัญหาสังคมศาสตร์	150,000		✓			✓			คณะมนุษยศาสตร์ฯ
14	อบรมภาษาต่างประเทศเพื่อเตรียมพร้อมการเข้าสู่ประชาคมอาเซียน	100,000		✓				✓	✓	คณะมนุษยศาสตร์ฯ
15	บริการทางวิชาการ	109,350		✓		✓	✓	✓		วิทยาลัยการแพทย์ทางเลือก
16	บริการวิชาการในชุมชนและพัฒนาเอกลักษณ์ศูนย์ชัยนาท	26,900		✓		✓	✓	✓	✓	ศูนย์ฯ-ชัยนาท
17	ประกวดคลิปวิดีโอส่งเสริมคุณธรรมจริยธรรม	12,000		✓				✓		ศูนย์ฯ-ชัยนาท
18	อบรมและพัฒนาทักษะทางด้านคอมพิวเตอร์	12,000		✓		✓	✓			ศูนย์ฯ-ชัยนาท
19	อบรมภาษาต่างประเทศสำหรับบุคคลทั่วไป	-	✓			✓	✓	✓	✓	ศูนย์ภาษา
20	ศูนย์ความเป็นเลิศด้านนํ้านมแพะจันทร์เกษม	500,000			✓	✓	✓	✓	✓	คลินิกเทคโนโลยีฯ
21	สนับสนุนการเผยแพร่ความรู้และบริการวิชาการ (งบแผ่นดิน)	3,151,800		✓		✓	✓	✓	✓	ส่วนกลาง
22	อนุรักษ์และพัฒนาแม่น้ำ คู คลองแห่งชาติ (งบรายได้)	100,000		✓		✓	✓	✓	✓	ส่วนกลาง
รวมงบประมาณ กลยุทธ์ที่ 3.2		11,592,300								



ลำดับ ที่	ชื่อโครงการ	งบประมาณ	ประเภทโครงการ			ระยะเวลาดำเนินการ				ผู้รับผิดชอบ
			งานประจำ	ตามพันธกิจ	ขับเคลื่อน ยุทธศาสตร์	ไตรมาส 1	ไตรมาส 2	ไตรมาส 3	ไตรมาส 4	
<b>กลยุทธ์ 3.3 ส่งเสริมการบูรณาการการบริการวิชาการกับการเรียนการสอนและการวิจัย</b>										
1	บูรณาการการบริการวิชาการกับการเรียนการสอนและการวิจัยสู่ชุมชน	751,800		✓		✓	✓	✓		สถาบันวิจัยและพัฒนา
2	แอโรบิคเพื่อชุมชน	50,000		✓		✓	✓	✓	✓	คณะศึกษาศาสตร์
3	บริการวิชาการด้านคอมพิวเตอร์และเทคโนโลยีสารสนเทศ	120,000		✓			✓			คณะวิทยาศาสตร์
4	บริการวิชาการด้านวิทยาศาสตร์สุขภาพและสิ่งแวดล้อม	120,000		✓			✓			คณะวิทยาศาสตร์
5	จัดการเกษตรอย่างยั่งยืนตามปรัชญาเศรษฐกิจพอเพียง	230,000		✓				✓		คณะวิทยาการจัดการ
6	เสริมสร้างผู้ประกอบการใหม่โดยใช้องค์ความรู้ของมหาวิทยาลัย	1,500,000			✓	✓	✓	✓	✓	ศูนย์บ่มเพาะวิสาหกิจ
รวมงบประมาณ กลยุทธ์ที่ 3.3		2,771,800								
<b>กลยุทธ์ 3.4 พัฒนาสมรรถนะของบุคลากรในการให้บริการวิชาการอย่างมืออาชีพ</b>										
1	พัฒนาศักยภาพบุคลากรเพื่อให้บริการวิชาการอย่างมีคุณภาพ	200,000		✓			✓	✓		สถาบันวิจัยและพัฒนา
2	พัฒนาสมรรถนะบุคลากรในการให้บริการวิชาการคณะวิทยาการจัดการ	100,000		✓			✓	✓		คณะวิทยาการจัดการ
รวมงบประมาณ กลยุทธ์ที่ 3.4		300,000								
รวมงบประมาณทั้งสิ้น		15,679,100								

## ยุทธศาสตร์ที่ 4

เป็นแหล่งเรียนรู้ด้านศิลปวัฒนธรรม ภูมิปัญญา และ  
อนุรักษ์ความเป็นไทย

โครงการประจำตามแผนปฏิบัติการ ประจำปีงบประมาณ พ.ศ. 2559 มหาวิทยาลัยราชภัฏจันทรเกษม

ยุทธศาสตร์ที่ 4 เป็นแหล่งเรียนรู้ด้านศิลปวัฒนธรรม ภูมิปัญญา และอนุรักษ์ความเป็นไทย

ลำดับ ที่	ชื่อโครงการ	งบประมาณ	ประเภทโครงการ			ระยะเวลาดำเนินการ				ผู้รับผิดชอบ
			งานประจำ	ตามพันธกิจ	ขับเคลื่อน ยุทธศาสตร์	ไตรมาส 1	ไตรมาส 2	ไตรมาส 3	ไตรมาส 4	
<b>กลยุทธ์ 4.1 พัฒนาระบบบริหารจัดการด้านทำนุบำรุงศิลปวัฒนธรรม</b>										
1	บริหารจัดการสำนักศิลปะและวัฒนธรรม (งบรายได้)	49,650	✓			✓	✓	✓	✓	สำนักศิลปะและวัฒนธรรม
2	บริหารจัดการสำนักศิลปะและวัฒนธรรม (งบแผ่นดิน)	250,000	✓			✓	✓	✓	✓	สำนักศิลปะและวัฒนธรรม
3	เผยแพร่วารสารศิลปวัฒนธรรม (งบแผ่นดิน)	120,000	✓						✓	สำนักศิลปะและวัฒนธรรม
4	ประชุมเชิงปฏิบัติการเพื่อพัฒนาแผนกลยุทธ์และกลไกการประกัน คุณภาพ (งบรายได้)	55,000	✓					✓		สำนักศิลปะและวัฒนธรรม
5	พัฒนาระบบและองค์ความรู้ด้านศิลปวัฒนธรรมท้องถิ่น	7,300			✓		✓			ศูนย์ฯ-ชัยนาท
6	ส่งเสริมศิลปวัฒนธรรมท้องถิ่นจังหวัดชัยนาท	20,500		✓				✓		ศูนย์ฯ-ชัยนาท
	<b>รวมงบประมาณ กลยุทธ์ 4.1</b>	<b>474,650</b>								

ลำดับ ที่	ชื่อโครงการ	งบประมาณ	ประเภทโครงการ			ระยะเวลาดำเนินการ				ผู้รับผิดชอบ
			งานประจำ	ตามพันธกิจ	ขับเคลื่อน ยุทธศาสตร์	ไตรมาส 1	ไตรมาส 2	ไตรมาส 3	ไตรมาส 4	
กลยุทธ์ 4.2 ส่งเสริมการสร้างผลงาน องค์ความรู้ การเผยแพร่ศิลปวัฒนธรรม ความเป็นไทย บนฐานภูมิปัญญา และการมีส่วนร่วมของชุมชน										
1	ใส่ใจภูมิปัญญา กิจกรรม อบรมและประกวดมารยาทไทยงามอย่างไทย	26,000		✓		✓	✓	✓	✓	สำนักศิลปะและวัฒนธรรม
2	เผยแพร่ศิลปวัฒนธรรม	189,950		✓		✓		✓		สำนักศิลปะและวัฒนธรรม
	กิจกรรมที่ 1 เครือข่ายวัฒนธรรมอุดมศึกษา	60,000								
	กิจกรรมที่ 2 เผยแพร่ศิลปวัฒนธรรม	129,950								
3	มหาสงกรานต์สี่สานประเพณีไทย	137,800	✓					✓		สำนักศิลปะและวัฒนธรรม
4	อบรมจริยธรรมคุณธรรม (ธรรมะรับอรุณ)	36,700		✓		✓	✓	✓	✓	สำนักศิลปะและวัฒนธรรม
5	เฉลิมพระเกียรติเนื่องในโอกาสมหามงคลเฉลิมพระชนมพรรษา สมเด็จพระนางเจ้าสิริกิติ์ฯ	60,000	✓			✓			✓	สำนักศิลปะและวัฒนธรรม
6	พิธีเชิดชูเกียรติ “เพชรสยาม” และ “คนดีศรีจันทร์เกษม”	171,700		✓					✓	สำนักศิลปะและวัฒนธรรม
7	พิธีถวายสัตย์ปฏิญาณเพื่อเป็นข้าราชการที่ดีและพลังของแผ่นดิน (งบกลาง)	70,000	✓			✓				สำนักศิลปะและวัฒนธรรม
8	เทศน์มหาชาติ	65,500	✓				✓	✓		สำนักศิลปะและวัฒนธรรม
9	ถนนวัฒนธรรม	250,000		✓			✓	✓		สำนักศิลปะและวัฒนธรรม
10	ทำบุญเนื่องในโอกาสวันขึ้นปีใหม่ (งบกลาง)	45,180	✓				✓			สำนักศิลปะและวัฒนธรรม
11	พิธีถวายผ้ากฐิน (งบกลาง)	200,000	✓			✓				สำนักศิลปะและวัฒนธรรม
12	เรียนรู้วัฒนธรรมเกษตรและอนุรักษ์การทำนาวิถีไทย	60,000		✓			✓	✓	✓	คณะเกษตรและชีวภาพ
13	ทำนุบำรุงศิลปวัฒนธรรมและสืบสานพระพุทธศาสนา นำพานักศึกษาเป็นบัณฑิตจิตเจริญ	200,900		✓		✓	✓	✓	✓	คณะวิทยาศาสตร์
14	วิทยาศาสตร์และเทคโนโลยีกับวิถีไทยในบริบทอาเซียน	45,000		✓		✓	✓	✓	✓	คณะวิทยาศาสตร์
15	รวมใจใช้วิทยาศาสตร์และเทคโนโลยีในการสืบสานศิลปวัฒนธรรม	135,000		✓		✓	✓	✓	✓	คณะวิทยาศาสตร์

ลำดับ ที่	ชื่อโครงการ	งบประมาณ	ประเภทโครงการ			ระยะเวลาดำเนินการ				ผู้รับผิดชอบ
			งานประจำ	ตามพันธกิจ	ขับเคลื่อน ยุทธศาสตร์	ไตรมาส 1	ไตรมาส 2	ไตรมาส 3	ไตรมาส 4	
16	วันครูศึกษาศาสตร์	80,000		✓						คณะศึกษาศาสตร์
17	ส่งเสริมศิลปวัฒนธรรมสำหรับเยาวชน	120,000		✓						คณะศึกษาศาสตร์
18	สืบสานวัฒนธรรมเข้าสู่อาเซียน	80,000		✓			✓			คณะศึกษาศาสตร์
19	แข่งขันคีตะมวยไทย	60,000		✓				✓		คณะศึกษาศาสตร์
20	ถนนวัฒนธรรม	40,800		✓						คณะศึกษาศาสตร์
21	สัปดาห์อนุรักษ์ศิลปวัฒนธรรม	380,000		✓				✓		คณะมนุษยศาสตร์ฯ
22	ไหว้ครูดนตรีไทย	80,000		✓					✓	คณะมนุษยศาสตร์ฯ
23	ไหว้ครูครอบครุโขนละคร	118,300		✓					✓	คณะมนุษยศาสตร์ฯ
24	พัฒนาจิตพัฒนาคุณภาพชีวิต	250,000		✓		✓	✓	✓	✓	คณะวิทยาการจัดการ
25	ศึกษาวิถีชีวิตไทยและสืบสานวัฒนธรรมไทย	100,000		✓				✓		คณะวิทยาการจัดการ
26	ส่งเสริมทำนุบำรุงศิลปะวัฒนธรรม	32,000		✓				✓		วิทยาลัยการแพทย์ทางเลือก
27	ไหว้ครูแพทย์จีน	4,500		✓					✓	วิทยาลัยการแพทย์ทางเลือก
28	อนุรักษ์ศิลปวัฒนธรรมไทย	119,900		✓		✓	✓	✓	✓	ร.ร. สาธิตฯ
29	สอนภาษา ศิลปะ และวัฒนธรรมไทย ณ วัดพุทธรังษี ไมอามี ประเทศสหรัฐอเมริกา	320,000		✓				✓	✓	วิเทศสัมพันธ์
30	ทัศนศึกษาศิลปะและวัฒนธรรมไทย สำหรับนักศึกษาต่างประเทศ	120,000		✓		✓		✓	✓	วิเทศสัมพันธ์
31	ศึกษาแลกเปลี่ยนวัฒนธรรมนานาชาติ	560,000		✓		✓	✓	✓	✓	วิเทศสัมพันธ์
32	จัดงานวันคล้ายวันสถาปนามหาวิทยาลัย (งบกลาง)	500,000		✓					✓	กองกลาง (งานสารบรรณ)
33	อนุรักษ์ส่งเสริมประเพณีและศิลปวัฒนธรรมไทย (งบรายได้)	1,000,000		✓		✓	✓	✓	✓	ส่วนกลาง
34	สนับสนุนการทำนุบำรุงศิลปวัฒนธรรม (งบแผ่นดิน)	500,000		✓		✓	✓	✓	✓	ส่วนกลาง
รวมงบประมาณ กลยุทธ์ 4.2		6,159,230								

ลำดับ ที่	ชื่อโครงการ	งบประมาณ	ประเภทโครงการ			ระยะเวลาดำเนินการ				ผู้รับผิดชอบ
			งานประจำ	ตามพันธกิจ	ขับเคลื่อน ยุทธศาสตร์	ไตรมาส 1	ไตรมาส 2	ไตรมาส 3	ไตรมาส 4	
<b>กลยุทธ์ 4.3 ส่งเสริมการบูรณาการดำเนินงานศิลปวัฒนธรรมกับการ เรียนการสอนและการวิจัย</b>										
1	บูรณาการวิทยาศาสตร์และเทคโนโลยีพร้อมส่งเสริมทำนุบำรุงและ เผยแพร่วัฒนธรรม	50,000		✓				✓		คณะวิทยาศาสตร์
2	ส่งเสริมทำนุบำรุงศิลปวัฒนธรรม	52,700		✓				✓	✓	วิทยาลัยการแพทย์ทางเลือก
<b>รวมงบประมาณ กลยุทธ์ 4.3</b>		<b>102,700</b>								
<b>กลยุทธ์ 4.4 พัฒนาสมรรถนะของบุคลากรในการดำเนินงานศิลปวัฒนธรรม</b>										
1	พัฒนาศักยภาพบุคลากร (งบกลาง)	50,000	✓			✓	✓	✓	✓	สำนักศิลปะและวัฒนธรรม
2	มูลนิธิจิต ประจำปีงบประมาณ 2559 (งบกลาง)	600,000		✓				✓	✓	กองกลาง (งานสารบรรณ)
3	ศึกษาดูงานของผู้เกษียณอายุราชการ (งบรายได้)	282,500	✓			✓	✓	✓	✓	ส่วนกลาง
<b>รวมงบประมาณ กลยุทธ์ 4.4</b>		<b>932,500</b>								
<b>รวมงบประมาณทั้งสิ้น</b>		<b>7,669,080</b>								

## ยุทธศาสตร์ที่ 5

พัฒนาระบบบริหารจัดการตามหลักธรรมาภิบาลและ  
การประกันคุณภาพการศึกษา

โครงการประจำตามแผนปฏิบัติราชการ ประจำปีงบประมาณ พ.ศ. 2559 มหาวิทยาลัยราชภัฏจันทรเกษม

ยุทธศาสตร์ที่ 5 พัฒนาระบบบริหารจัดการตามหลักธรรมาภิบาลและการประกันคุณภาพการศึกษา

ลำดับ ที่	ชื่อโครงการ	งบประมาณ	ประเภทโครงการ			ระยะเวลาดำเนินการ				ผู้รับผิดชอบ
			งานประจำ	ตามพันธกิจ	ขับเคลื่อน ยุทธศาสตร์	ไตรมาส 1	ไตรมาส 2	ไตรมาส 3	ไตรมาส 4	
กลยุทธ์ 5.1 พัฒนาคุณภาพการบริหารจัดการตามหลักธรรมาภิบาล เพื่อสร้างคุณค่าและเพิ่มประสิทธิภาพองค์กร										
	<b>บริหารจัดการงานของหน่วยงาน</b>	<b>64,007,536</b>								
1	บริหารจัดการงานของหน่วยงาน	39,100	✓			✓	✓	✓	✓	คณะเกษตรและชีวภาพ
2	บริหารจัดการตามหลักธรรมาภิบาล คณะวิทยาศาสตร์	6,000,000	✓				✓	✓	✓	คณะวิทยาศาสตร์
3	สัมมนาศึกษาศาสตร์	200,000		✓						คณะศึกษาศาสตร์
4	ประชุมคณะกรรมการประจำและบริหารคณะศึกษาศาสตร์	98,350	✓			✓	✓	✓	✓	คณะศึกษาศาสตร์
5	ประชุมเตรียมความพร้อมก่อนเปิดภาคเรียน	49,400	✓				✓		✓	คณะศึกษาศาสตร์
6	<b>บริหารจัดการคณะมนุษยศาสตร์และสังคมศาสตร์</b>	<b>900,000</b>	<b>✓</b>			<b>✓</b>	<b>✓</b>	<b>✓</b>	<b>✓</b>	<b>คณะมนุษยศาสตร์ฯ</b>
	กิจกรรมที่ 1 ค่าตอบแทนกรรมการประจำคณะ									
	กิจกรรมที่ 2 ค่าซ่อมแซม									
	กิจกรรมที่ 3 ค่าวัสดุ,ค่าครุภัณฑ์									
	กิจกรรมที่ 4 ค่าสาธารณูปโภค									
	กิจกรรมที่ 5 งบกลางรองรับสถานการณ์ฉุกเฉิน									
7	สานสัมพันธ์กับผู้มีส่วนได้ส่วนเสีย คณะวิทยาการจัดการ	28,200			✓		✓			คณะวิทยาการจัดการ
8	ประชุมบุคลากร คณะวิทยาการจัดการเพื่อเตรียมความพร้อมก่อนเปิดภาคเรียน	20,000	✓			✓			✓	คณะวิทยาการจัดการ
9	บริหารจัดการคณะวิทยาการจัดการ	643,316	✓							คณะวิทยาการจัดการ
10	บริหารจัดการงานของวิทยาลัยการแพทย์ทางเลือก	3,850,520	✓			✓	✓	✓	✓	วิทยาลัยการแพทย์ทางเลือก
11	บริหารจัดการบัณฑิตวิทยาลัยตามหลักธรรมาภิบาลและการประกันคุณภาพ	1,036,400	✓			✓	✓	✓	✓	บัณฑิตวิทยาลัย
12	พัฒนาระบบและกลไกการบริหารธรรมาภิบาล	82,800			✓	✓	✓	✓	✓	ศูนย์ฯ ชัยนาท
13	พัฒนาศูนย์การศึกษาฯ - ชัยนาท (งบกลาง)	3,865,000		✓		✓	✓	✓	✓	ศูนย์ฯ ชัยนาท
14	ประชาสัมพันธ์การพัฒนาหน่วยงานสู่ความเป็นเลิศ (งบกลาง)	100,000		✓			✓	✓	✓	ศูนย์ฯ ชัยนาท
15	บริหารจัดการงานของศูนย์ฯ - ชัยนาท (งบกลาง)	5,535,000	✓			✓	✓	✓	✓	ศูนย์ฯ ชัยนาท



ลำดับ ที่	ชื่อโครงการ	งบประมาณ	ประเภทโครงการ			ระยะเวลาดำเนินการ				ผู้รับผิดชอบ
			งานประจำ	ตามพันธกิจ	ขับเคลื่อน ยุทธศาสตร์	ไตรมาส 1	ไตรมาส 2	ไตรมาส 3	ไตรมาส 4	
16	บริหารจัดการงานของหน่วยงาน โรงเรียนสาธิตฯ (ระดับประถมศึกษา)	2,405,020	✓			✓	✓	✓	✓	ร.ร.สาธิตฯ
17	บริหารจัดการภายในหน่วยงาน	2,876,800	✓			✓	✓	✓	✓	กองกลาง (งานอาคารสถานที่)
18	บริหารจัดการของหน่วยงาน (เงินรายได้)	853,700	✓			✓	✓	✓	✓	กองกลาง (งานประชาสัมพันธ์)
19	ลงสื่อประชาสัมพันธ์ (เงินแผ่นดิน)	150,000	✓			✓	✓	✓		กองกลาง (งานประชาสัมพันธ์)
20	บริหารจัดการงานของหน่วยงาน (งบรายได้)	393,600	✓			✓	✓	✓	✓	กองกลาง (งานสารบรรณ)
21	บริหารจัดการงานของหน่วยงาน (งบแผ่นดิน)	250,000	✓			✓	✓	✓	✓	กองกลาง (งานสารบรรณ)
22	บริหารการจัดการของกองคลัง	730,000		✓		✓	✓	✓		กองคลัง
23	<b>บริหารจัดการกองบริหารงานบุคคล</b>	<b>400,000</b>	<b>✓</b>							<b>กองบริหารงานบุคคล</b>
	กิจกรรมที่ 1 ค่าซ่อมแซม		✓				✓			
	กิจกรรมที่ 3 ค่าวัสดุ		✓			✓	✓	✓		
	กิจกรรมที่ 4 ค่าครุภัณฑ์		✓			✓				
24	บริหารจัดการงานกองนโยบายและแผน (งบแผ่นดิน)	300,000	✓			✓	✓	✓	✓	กองนโยบายและแผน
25	บริหารจัดการงานกองนโยบายและแผน (งบรายได้)	569,300	✓			✓	✓	✓	✓	กองนโยบายและแผน
26	บริหารจัดการกองพัฒนานักศึกษา	1,050,000	✓			✓	✓	✓	✓	กองพัฒนานักศึกษา
	กิจกรรมที่ 1 ดำเนินงานบริหารจัดการของหน่วยงาน (ค่าซ่อมแซมครุภัณฑ์ค่าวัสดุ ยาและเวชภัณฑ์)		✓			✓	✓	✓	✓	
27	<b>บริหารงานกองพัฒนานักศึกษา</b>	<b>320,000</b>	<b>✓</b>			<b>✓</b>	<b>✓</b>	<b>✓</b>	<b>✓</b>	<b>กองพัฒนานักศึกษา</b>
	กิจกรรมที่ 1 จัดหาครุภัณฑ์สำนักงาน		✓			✓		✓		
	กิจกรรมที่ 2 จัดประชุม/อบรมงานกิจกรรมนักศึกษา		✓			✓	✓	✓	✓	
	กิจกรรมที่ 3 ค่าใช้จ่ายในการเข้าร่วมประชุม/อบรม (ภายนอก)		✓			✓	✓	✓	✓	

ลำดับ ที่	ชื่อโครงการ	งบประมาณ	ประเภทโครงการ			ระยะเวลาดำเนินการ				ผู้รับผิดชอบ
			งานประจำ	ตามพันธกิจ	ขับเคลื่อน ยุทธศาสตร์	ไตรมาส 1	ไตรมาส 2	ไตรมาส 3	ไตรมาส 4	
28	บริหารจัดการงานบริการและสวัสดิการ	395,000	✓			✓	✓	✓	✓	กองพัฒนานักศึกษา
	กิจกรรมที่ 1 สนับสนุนหน่วยงาน กยศ. ของมหาวิทยาลัย		✓						✓	
	กิจกรรมที่ 2 บริการด้านสุขภาพแก่นักศึกษาและบุคลากร		✓			✓	✓	✓	✓	
29	บริหารจัดการสำนักงานสภามหาวิทยาลัย	185,400	✓			✓	✓	✓	✓	สำนักงานสภาฯ
30	สร้างความเข้าใจในกระบวนการดำเนินงานของสภามหาวิทยาลัย			✓						สำนักงานสภาฯ
31	จัดประชุมคณะกรรมการประจำสถาบันวิจัยและพัฒนา	88,800		✓		✓	✓	✓	✓	สถาบันวิจัยและพัฒนา
32	จัดทำคู่มือการบริหารจัดการงานวิจัย	50,000		✓					✓	สถาบันวิจัยและพัฒนา
33	บริหารจัดการงานสถาบันวิจัยและพัฒนา	100,000	✓			✓	✓	✓	✓	สถาบันวิจัยและพัฒนา
34	บริหารจัดการสำนักประกันคุณภาพการศึกษา	168,500	✓			✓	✓	✓		สำนักประกันคุณภาพการศึกษา
35	บริหารจัดการสำนักงานตรวจสอบภายใน	99,400	✓			✓	✓	✓	✓	สำนักงานตรวจสอบภายใน
36	จัดทำแผนการตรวจสอบภายในปีงบประมาณ 2560	19,800	✓						✓	สำนักงานตรวจสอบภายใน
37	จัดทำเอกสารและเผยแพร่งานตรวจสอบ	13,100	✓			✓	✓	✓	✓	สำนักงานตรวจสอบภายใน
38	บริหารจัดการงานของสำนักงานหมวดวิชาศึกษาทั่วไป	534,000	✓			✓	✓	✓	✓	สำนักงานหมวดวิชาศึกษาทั่วไป
39	บริหารจัดการงานวิเทศสัมพันธ์	150,000	✓			✓	✓	✓	✓	วิเทศสัมพันธ์
40	ความร่วมมือภายนอกและภายในประเทศ	151,300	✓			✓	✓	✓	✓	วิเทศสัมพันธ์
41	บริหารจัดการงานของศูนย์ภาษา	65,880	✓			✓	✓	✓	✓	ศูนย์ภาษา
42	บริหารจัดการงานของสภาคณาจารย์	207,280	✓			✓	✓	✓	✓	สภาคณาจารย์
43	สร้างเครือข่ายความร่วมมือ	57,920		✓		✓		✓		สภาคณาจารย์
44	จัดทำวารสารสภาคณาจารย์และข้าราชการพบประชาคม	6,000		✓			✓	✓	✓	สภาคณาจารย์
45	จัดทำสื่อรณรงค์พัฒนาคุณภาพบุคลากร	6,650		✓		✓	✓	✓	✓	สภาคณาจารย์
46	เตรียมความพร้อมเข้าสู่ประชาคมอาเซียน (งบแผ่นดิน)	2,700,000		✓		✓	✓	✓	✓	ส่วนกลาง

ลำดับ ที่	ชื่อโครงการ	งบประมาณ	ประเภทโครงการ			ระยะเวลาดำเนินการ				ผู้รับผิดชอบ
			งานประจำ	ตามพันธกิจ	ขับเคลื่อน ยุทธศาสตร์	ไตรมาส 1	ไตรมาส 2	ไตรมาส 3	ไตรมาส 4	
47	<b>บริหารจัดการมหาวิทยาลัย (งบรายได้)</b>	<b>26,262,000</b>		✓						<b>ส่วนกลาง</b>
	กิจกรรมที่ 1 งบเจรจาธุรกิจ	500,000		✓						ส่วนกลาง
	กิจกรรมที่ 2 ผลิตสื่อสิ่งพิมพ์เพื่อการประชาสัมพันธ์มหาวิทยาลัย	280,000		✓		✓	✓	✓	✓	กองกลาง (งานประชาสัมพันธ์)
	กิจกรรมที่ 3 ออกบูธแนะแนวศึกษาต่อ	220,000		✓		✓	✓	✓		กองกลาง (งานประชาสัมพันธ์)
	กิจกรรมที่ 4 ความร่วมมือของมหาวิทยาลัยราชภัฏจันทรเกษมและหน่วยงานอื่น	400,000		✓		✓	✓	✓	✓	กองกลาง (งานสารบรรณ)
	กิจกรรมที่ 5 ค่าใช้จ่ายในการประชุมคณะกรรมการต่างๆ ของมหาวิทยาลัย	10,000,000		✓		✓	✓	✓	✓	ส่วนกลาง
	กิจกรรมที่ 6 งบกลางเพื่อพัฒนามหาวิทยาลัย	14,862,000		✓		✓	✓	✓	✓	ส่วนกลาง
	<b>แผนบริหารความเสี่ยง</b>	<b>216,100</b>								
48	จัดทำแผนการบริหารจัดการความเสี่ยงของมหาวิทยาลัย (งบกลาง)	61,000		✓			✓	✓	✓	สำนักงานตรวจสอบภายใน
49	อบรมให้ความรู้การบริหารจัดการความเสี่ยงและการควบคุมภายใน	65,900	✓				✓			สำนักงานตรวจสอบภายใน
50	ทบทวนและติดตามแผนบริหารจัดการความเสี่ยงและการควบคุมภายใน คณะเกษตร	3,300	✓				✓	✓	✓	คณะเกษตรและชีวภาพ
51	ทบทวนแผนการบริหารความเสี่ยง คณะวิทยาศาสตร์		✓				✓	✓	✓	คณะวิทยาศาสตร์
52	ประชุมเชิงปฏิบัติการทบทวนแผนบริหารความเสี่ยง คณะศึกษาศาสตร์	25,000	✓				✓			คณะศึกษาศาสตร์
53	บริหารความเสี่ยงและการควบคุมภายใน วิทยาลัยการแพทย์ทางเลือก	25,800	✓			✓	✓			วิทยาลัยการแพทย์ทางเลือก
54	บริหารจัดการความเสี่ยงและการจัดการองค์ความรู้ (KM)	35,100		✓				✓		ศูนย์ฯ ชัยนาท
	<b>แผนประกันคุณภาพ</b>	<b>1,664,950</b>								
55	อบรมผู้ประเมินคุณภาพการศึกษา (งบกลาง)	150,000	✓				✓	✓		สำนักประกันคุณภาพการศึกษา
56	วันประกันคุณภาพ CRU QA Day ครั้งที่ 4 (งบกลาง)	170,000	✓				✓			สำนักประกันคุณภาพการศึกษา
57	ตรวจประเมินคุณภาพการศึกษาภายในระดับคณะ ศูนย์ สำนัก สถาบันและมหาวิทยาลัย ปีการศึกษา 2557 (งบกลาง)	230,000	✓			✓				สำนักประกันคุณภาพการศึกษา
58	กำกับ ติดตาม ส่งเสริม สนับสนุนงานด้านประกันคุณภาพการศึกษา	100,000	✓					✓	✓	สำนักประกันคุณภาพการศึกษา
59	อบรมให้ความรู้เรื่องการประกันคุณภาพการศึกษา	200,000	✓				✓	✓		สำนักประกันคุณภาพการศึกษา
60	พัฒนาระบบและกลไกประกันคุณภาพการศึกษา	50,000		✓		✓	✓	✓	✓	สำนักประกันคุณภาพการศึกษา

ลำดับ ที่	ชื่อโครงการ	งบประมาณ	ประเภทโครงการ			ระยะเวลาดำเนินการ				ผู้รับผิดชอบ
			งานประจำ	ตามพันธกิจ	ขับเคลื่อน ยุทธศาสตร์	ไตรมาส 1	ไตรมาส 2	ไตรมาส 3	ไตรมาส 4	
61	ดำเนินงานด้านประกันคุณภาพการศึกษา คณะเกษตรและชีวภาพ	28,000	✓			✓		✓	✓	คณะเกษตรและชีวภาพ
62	ดำเนินงานการประกันคุณภาพการศึกษา คณะวิทยาศาสตร์	400,000	✓				✓	✓	✓	คณะวิทยาศาสตร์
63	พัฒนากลไกด้านการประกันคุณภาพการศึกษา คณะศึกษาศาสตร์	157,800	✓			✓	✓	✓	✓	คณะศึกษาศาสตร์
64	งานด้านประกันคุณภาพ คณะวิทยาการจัดการ	15,050		✓		✓	✓	✓	✓	คณะวิทยาการจัดการ
65	ดำเนินงานการประกันคุณภาพการศึกษา วิทยาลัยการแพทย์ทางเลือก	118,200	✓				✓	✓	✓	วิทยาลัยการแพทย์ทางเลือก
66	ประกันคุณภาพ โรงเรียนสาธิตฯ	30,200			✓		✓			ร.ร.สาธิตฯ
67	ปรับปรุงระบบและกลไกการประกันคุณภาพการศึกษา	15,700		✓					✓	ศูนย์ฯ - ชัยนาท
	<b>แผนกลยุทธ์ กลยุทธ์การเงิน แผนปฏิบัติการ และแผนอื่นๆ</b>	<b>1,163,900</b>								
68	ทบทวนนโยบายสภามหาวิทยาลัย (งบกลาง)				✓	✓				สำนักงานสภาฯ
69	ทบทวนแผนกลยุทธ์มหาวิทยาลัย (งบกลาง)	100,000			✓			✓		กองนโยบายและแผน
70	ทบทวนแผนกลยุทธ์ทางการเงินมหาวิทยาลัย (งบกลาง)	50,000			✓			✓		กองนโยบายและแผน
71	จัดทำแผนปฏิบัติการประจำปีงบประมาณ พ.ศ.2560 (งบกลาง)	50,000			✓			✓		กองนโยบายและแผน
72	วิเคราะห์ทบทวนและปรับปรุงแผนกลยุทธ์	3,300	✓			✓	✓			คณะเกษตรและชีวภาพ
73	ประชุมเชิงปฏิบัติการทบทวนแผนกลยุทธ์ และแผนปฏิบัติการประจำปี	21,000	✓			✓				คณะศึกษาศาสตร์
74	<b>ทบทวนแผนประจำปี คณะมนุษยศาสตร์ฯ</b>	<b>150,000</b>	✓				✓	✓	✓	<b>คณะมนุษยศาสตร์ฯ</b>
	กิจกรรมที่ 1 ประชุมทบทวนแผนกลยุทธ์									
	กิจกรรมที่ 2 ประชุมทบทวนแผนกลยุทธ์ทางการเงิน									
	กิจกรรมที่ 3 ประชุมทบทวนแผนปฏิบัติการประจำปี									
	กิจกรรมที่ 4 ประชุมทบทวนแผนบริหารความเสี่ยง									
	กิจกรรมที่ 5 ประชุมทบทวนแผนบริหารและแผนพัฒนาบุคลากร									
	กิจกรรมที่ 6 ประชุมทบทวนแผนปรับปรุงคุณภาพ									
	กิจกรรมที่ 7 ประชุมทบทวนแผนด้านทำนุบำรุงศิลปวัฒนธรรม									
	กิจกรรมที่ 8 ประชุมทบทวนแผนบริการวิชาการ									

ลำดับ ที่	ชื่อโครงการ	งบประมาณ	ประเภทโครงการ			ระยะเวลาดำเนินการ				ผู้รับผิดชอบ
			งานประจำ	ตามพันธกิจ	ขับเคลื่อน ยุทธศาสตร์	ไตรมาส 1	ไตรมาส 2	ไตรมาส 3	ไตรมาส 4	
	กิจกรรมที่ 9 ประชุมทบทวนแผนจัดการงานวิจัย									
	กิจกรรมที่ 10 ประชุมทบทวนแผนจัดกิจกรรมนักศึกษา									
75	ประชุมเชิงปฏิบัติการจัดทำแผน คณะวิทยาการจัดการ	350,000	✓						✓	คณะวิทยาการจัดการ
	กิจกรรมที่ 1 ทบทวนแผนกลยุทธ์ คณะวิทยาการจัดการ									
	กิจกรรมที่ 2 จัดทำแผนปฏิบัติการประจำปี คณะวิทยาการจัดการ									
76	จัดทำและติดตามแผนต่างๆ ของวิทยาลัยการแพทย์ทางเลือก	316,700	✓			✓	✓	✓	✓	วิทยาลัยการแพทย์ทางเลือก
77	จัดทำแผนกลยุทธ์และปรับปรุงแผนยุทธศาสตร์	87,900			✓	✓				ศูนย์ฯ ชัยนาท
78	จัดทำแผนปฏิบัติงานและพัฒนาระบบประกันคุณภาพ สถาบันวิจัยและพัฒนา	35,000			✓					สถาบันวิจัยและพัฒนา
	<b>รวมงบประมาณ กลยุทธ์ 5.1</b>	<b>67,052,486</b>								

ลำดับ ที่	ชื่อโครงการ	งบประมาณ	ประเภทโครงการ			ระยะเวลาดำเนินการ				ผู้รับผิดชอบ
			งานประจำ	ตามพันธกิจ	ขับเคลื่อน ยุทธศาสตร์	ไตรมาส 1	ไตรมาส 2	ไตรมาส 3	ไตรมาส 4	
<b>กลยุทธ์ 5.2 บริหารทรัพยากรสิ้น รายได้ และการใช้ทรัพยากรโดยการมีส่วนร่วมของศิษย์เก่าและหน่วยงานภายนอกอย่างมีประสิทธิภาพ</b>										
1	จัดทำแนวทางการคำนวณต้นทุนต่อหน่วย (งบกลาง)	100,000		✓		✓	✓			กองคลัง
2	จัดทำและทบทวนแผนกลยุทธ์ทางการเงิน คณะวิทยาการจัดการ	10,000	✓					✓		คณะวิทยาการจัดการ
3	จัดหาทรัพยากรเพื่อการบริหารจัดการวิทยาลัยฯ	600,000	✓			✓	✓	✓		วิทยาลัยการแพทย์ทางเลือก
4	พัฒนาศูนย์ฝึกประสบการณ์วิชาชีพ (จันทร์เกษมปาร์ค)		✓			✓	✓	✓	✓	ศูนย์ฝึกฯ จันทร์เกษมปาร์ค
5	ให้บริการสระว่ายน้ำและศูนย์ส่งเสริมสุขภาพ		✓			✓	✓	✓	✓	สระว่ายน้ำฯ
<b>รวมงบประมาณ กลยุทธ์ 5.2</b>		<b>710,000</b>								
<b>กลยุทธ์ 5.3 พัฒนาโครงสร้างพื้นฐาน เทคโนโลยีสารสนเทศการจัดการพลังงาน สิ่งแวดล้อม เพื่อสนับสนุนการบริหารจัดการอย่างมีประสิทธิภาพ</b>										
1	พัฒนาการบริการและบริหารจัดการสำนักวิทยบริการฯ	527,840	✓			✓	✓	✓	✓	สำนักวิทยบริการฯ
2	จัดหาทรัพยากรเพื่อการบริหารจัดการ	607,000		✓		✓	✓	✓	✓	วิทยาลัยการแพทย์ทางเลือก
3	พัฒนาโครงสร้างพื้นฐานสำหรับการเรียนรู้ของนักวิจัย	50,000		✓		✓				สถาบันวิจัยและพัฒนา
4	<b>บริหารจัดการมหาวิทยาลัย (งบรายได้)</b>	<b>26,410,000</b>	✓			✓	✓	✓	✓	<b>ส่วนกลาง</b>
	กิจกรรมที่ 1 ค่าจ้างรักษาความปลอดภัย	7,270,000	✓			✓	✓	✓	✓	กองกลาง (งานอาคารสถานที่)
	กิจกรรมที่ 2 ค่าจ้างทำความสะอาด	15,500,000	✓			✓	✓	✓	✓	กองกลาง (งานอาคารสถานที่)
	กิจกรรมที่ 3 ค่าจ้างบำรุงรักษาลิฟต์โดยสารแบบไม่รวมอะไหล่	780,000	✓			✓	✓	✓	✓	กองกลาง (งานอาคารสถานที่)
	กิจกรรมที่ 4 ค่าบริการดูแลรักษาระบบโทรศัพท์อัตโนมัติ	100,000	✓			✓	✓	✓	✓	กองกลาง (งานอาคารสถานที่)
	กิจกรรมที่ 5 ค่าบริการกำจัดสิ่งปฏิกูล ปลูก มด หนู ทั้งมหาวิทยาลัย	150,000	✓			✓	✓	✓	✓	กองกลาง (งานอาคารสถานที่)
	กิจกรรมที่ 6 ปรับปรุงภูมิทัศน์และอาคารสถานที่ของส่วนกลาง	1,000,000	✓			✓	✓	✓	✓	กองกลาง (งานอาคารสถานที่)
	กิจกรรมที่ 7 ค่าบำรุงรักษาเครื่องปรับอากาศ (ไม่รวมอะไหล่)	460,000	✓			✓	✓	✓	✓	กองกลาง (งานอาคารสถานที่)
	กิจกรรมที่ 8 การอนุรักษ์พลังงานสีเขียว	200,000	✓			✓	✓	✓	✓	กองกลาง (งานอาคารสถานที่)
	กิจกรรมที่ 9 ค่าบำรุงรักษาโปรแกรมระบบสารสนเทศเพื่อการบริหาร (MIS)	950,000	✓			✓	✓	✓	✓	สำนักวิทยบริการฯ
<b>รวมงบประมาณ กลยุทธ์ 5.3</b>		<b>54,004,840</b>								

ลำดับ ที่	ชื่อโครงการ	งบประมาณ	ประเภทโครงการ			ระยะเวลาดำเนินการ				ผู้รับผิดชอบ
			งานประจำ	ตามพันธกิจ	ขับเคลื่อน ยุทธศาสตร์	ไตรมาส 1	ไตรมาส 2	ไตรมาส 3	ไตรมาส 4	
<b>กลยุทธ์ 5.4 พัฒนาระบบบริหารจัดการทรัพยากรบุคคลให้เป็นคนที่มีคุณภาพและสร้างสรรค์ผลงานที่มีคุณค่าให้องค์กร</b>										
1	ปฐมนิเทศบุคลากร (งบกลาง)	500,000	✓					✓		กองบริหารงานบุคคล
2	ประชุมสัมมนา ศึกษาดูงาน สำหรับบุคลากร มจช (งบกลาง)	2,500,000		✓				✓		กองบริหารงานบุคคล
3	ประชุมชี้แจงหลักเกณฑ์การปรับเงินเดือนของพนักงานมหาวิทยาลัย	70,000	✓			✓				กองบริหารงานบุคคล
4	พัฒนาบุคลากรสายสนับสนุน คณะวิทยาศาสตร์	175,000	✓			✓	✓	✓	✓	คณะวิทยาศาสตร์
5	สนับสนุนบุคลากรพัฒนาตนเอง (สายสนับสนุนวิชาการ) คณะศึกษาศาสตร์	100,000	✓			✓	✓	✓	✓	คณะศึกษาศาสตร์
6	พัฒนาบุคลากรด้านมนุษยศาสตร์และสังคมศาสตร์	1,000,000	✓			✓	✓	✓	✓	คณะมนุษยศาสตร์ฯ
	กิจกรรมที่ 1 การพัฒนาบุคลากรเข้าสู่ตำแหน่งวิชาการ 3 กลุ่ม (มนุษยศาสตร์ สังคมศาสตร์ และศิลปศาสตร์)									
	กิจกรรมที่ 2 ประชุมวิชาการเพื่อพัฒนาศักยภาพทางวิชาการในแต่ละหลักสูตร									
	กิจกรรมที่ 3 พัฒนาศักยภาพบุคลากรสำหรับ การอบรม สัมมนา ศึกษาดูงาน ฯลฯ									
7	จัดทำและทบทวนแผนบริหารและพัฒนาบุคลากร คณะวิทยาการจัดการ	10,000	✓					✓		คณะวิทยาการจัดการ
8	พัฒนาศักยภาพบุคลากร เพื่อสร้างองค์ความรู้สู่ประชาคมอาเซียน คณะวิทยาการจัดการ	40,000			✓			✓		คณะวิทยาการจัดการ
9	พัฒนาบุคลากร บัณฑิตวิทยาลัย (งบกลาง)	75,000	✓			✓	✓	✓	✓	บัณฑิตวิทยาลัย
10	พัฒนาบุคลากรวิทยาลัยการแพทย์ทางเลือก (งบกลาง)	282,000	✓			✓	✓	✓	✓	วิทยาลัยการแพทย์ทางเลือก
11	พัฒนาบุคลากร (งบกลาง)	120,000			✓		✓	✓	✓	ศูนย์ฯ - ชัยนาท
12	พัฒนาบุคลากร โรงเรียนสาธิตฯ (งบกลาง)	146,920	✓				✓			ร.ร.สาธิตฯ
13	ประชุมบุคลากรประจำปี (งบกลาง)	100,000		✓		✓	✓	✓	✓	กองกลาง (งานสารบรรณ)
14	พัฒนาบุคลากรของกองกลาง (งบกลาง)	50,000	✓			✓	✓	✓	✓	กองกลาง (งานสารบรรณ)
15	พัฒนาบุคลากร งานประชาสัมพันธ์ (งบกลาง)	35,000	✓			✓	✓	✓	✓	กองกลาง (งานประชาสัมพันธ์)
16	พัฒนาบุคลากรด้านนโยบายและแผน (งบกลาง)	60,000		✓			✓			กองนโยบายและแผน
17	สวัสดิการสุขภาพบุคลากร	500,000	✓			✓	✓	✓	✓	กองพัฒนานักศึกษา

ลำดับ ที่	ชื่อโครงการ	งบประมาณ	ประเภทโครงการ			ระยะเวลาดำเนินการ				ผู้รับผิดชอบ
			งานประจำ	ตามพันธกิจ	ขับเคลื่อน ยุทธศาสตร์	ไตรมาส 1	ไตรมาส 2	ไตรมาส 3	ไตรมาส 4	
18	พัฒนางานกีฬาบุคลากรทั้งภายในและภายนอก (งบกลาง)	900,000	✓							กองพัฒนานักศึกษา
	กิจกรรมที่ 1 กีฬากลุ่มรัตนโกสินทร์ ครั้งที่	250,000	✓			✓				
	กิจกรรมที่ 2 กีฬาสิบลูกกรภายในมหาวิทยาลัย	350,000	✓			✓				
	กิจกรรมที่ 3 กีฬาบุคลากร สกอ. ครั้งที่	300,000	✓					✓		
19	พัฒนาบุคลากร สำนักวิทยบริการฯ (งบกลาง)	265,000	✓				✓	✓	✓	สำนักวิทยบริการฯ
20	พัฒนาศักยภาพบุคลากรสถาบันวิจัยและพัฒนา (งบกลาง)	75,000	✓							สถาบันวิจัยและพัฒนา
21	พัฒนาบุคลากร สำนักประกันคุณภาพการศึกษา	40,000	✓			✓	✓	✓	✓	สำนักประกันคุณภาพการศึกษา
22	อบรมให้ความรู้แก่บุคลากรด้านสวัสดิการ จรรยาบรรณและการอุทธรณ์	30,950			✓				✓	สภาคณาจารย์
23	<b>บริหารจัดการมหาวิทยาลัย (งบรายได้)</b>	<b>35,850,000</b>		✓						<b>ส่วนกลาง</b>
	กิจกรรมที่ 1 ค่าจ้างลูกจ้างชั่วคราวและค่าประกันสังคมของลูกจ้าง	9,000,000		✓						
	กิจกรรมที่ 2 เพิ่มค่าจ้างตามผลการประเมินการปฏิบัติงาน 5% ของลูกจ้างชั่วคราว	450,000		✓						
	กิจกรรมที่ 5 ค่าตอบแทนการสอน ค่าปฏิบัติงานนอกเวลาราชการและค่าเน็ตและอื่นๆ	20,000,000		✓						
	กิจกรรมที่ 6 งบพัฒนาบุคลากรส่วนกลางของมหาวิทยาลัย	5,000,000		✓						
	กิจกรรมที่ 7 พัฒนาบุคลากรของศูนย์ สำนัก สถาบัน หัวละ 5,000 บาท	1,400,000		✓						
<b>รวมงบประมาณ กลยุทธ์ 5.4</b>		<b>42,924,870</b>								



ลำดับ ที่	ชื่อโครงการ	งบประมาณ	ประเภทโครงการ			ระยะเวลาดำเนินการ				ผู้รับผิดชอบ
			งานประจำ	ตามพันธกิจ	ขับเคลื่อน ยุทธศาสตร์	ไตรมาส 1	ไตรมาส 2	ไตรมาส 3	ไตรมาส 4	
กลยุทธ์ 5.5 ส่งเสริมสภาพแวดล้อมบรรยากาศการพัฒนาบุคลากรเป็นสังคมแห่งการเรียนรู้ (Learning Organization)										
1	จัดการความรู้ (KM) ของบุคลากรมหาวิทยาลัยราชภัฏจันทรเกษม (งบกลาง)	50,000		✓				✓		สำนักประกันคุณภาพ และกองบริหารงานบุคคล
2	CRU KM DAY (งบกลาง)	50,000		✓					✓	สำนักประกันคุณภาพ และกองบริหารงานบุคคล
3	จัดการความรู้ (KM) คณะเกษตรและชีวภาพ	3,300	✓				✓	✓		คณะเกษตรและชีวภาพ
4	จัดการความรู้ (KM) คณะวิทยาศาสตร์	1,000,000	✓			✓	✓	✓	✓	คณะวิทยาศาสตร์
5	เสวนาวิชาการ (KM) คณะศึกษาศาสตร์	20,000			✓					คณะศึกษาศาสตร์
6	จัดการความรู้ (KM) คณะวิทยาการจัดการ	50,000		✓			✓	✓	✓	คณะวิทยาการจัดการ
7	จัดทำแผนการจัดการความรู้ KM วิทยาลัยการแพทย์ทางเลือก	22,400	✓			✓	✓	✓	✓	วิทยาลัยการแพทย์ทางเลือก
รวมงบประมาณ กลยุทธ์ 5.5		1,195,700								
รวมงบประมาณทั้งสิ้น		165,887,896								

## ยุทธศาสตร์ที่ 6

พัฒนาเอกลักษณ์มหาวิทยาลัยราชภัฏจันทรเกษม  
เพื่อการพัฒนาชุมชนและท้องถิ่น

โครงการประจำปีตามแผนปฏิบัติราชการ ประจำปีงบประมาณ พ.ศ. 2559 มหาวิทยาลัยราชภัฏจันทรเกษม

ยุทธศาสตร์ที่ 6 พัฒนาเอกลักษณ์มหาวิทยาลัยราชภัฏจันทรเกษมเพื่อการพัฒนาชุมชนและท้องถิ่น

ลำดับ ที่	ชื่อโครงการ	งบประมาณ	ประเภทโครงการ			ระยะเวลาดำเนินการ				ผู้รับผิดชอบ
			งานประจำ	ตามพันธกิจ	ขับเคลื่อน ยุทธศาสตร์	ไตรมาส 1	ไตรมาส 2	ไตรมาส 3	ไตรมาส 4	
กลยุทธ์ 6.1 ส่งเสริม สืบสานแนวทางการพัฒนาชุมชน สังคม ตามแนวทางพระราชดำริ										
	โครงการพระราชดำริ (งบกลาง รายการที่ 1-8)	1,000,000								ส่วนกลาง
1	ปลูกรักษาพันธุ์ข้าวพื้นถิ่นชัยนาท	70,000		✓				✓		คณะเกษตรและชีวภาพ
2	ขยายพันธุ์และปลูกรักษาพืชสมุนไพรพื้นถิ่นชัยนาท	50,000		✓				✓		คณะเกษตรและชีวภาพ
3	สนองพระราชดำรินโครงการ อพ.สธ.ให้กับ ร.ร.เขต กทม.และ จ.ชัยนาท	60,000		✓				✓		คณะวิทยาศาสตร์
4	ส่งเสริมศักยภาพการเรียนรู้สวนพฤกษศาสตร์ในโรงเรียน	50,000		✓			✓			คณะศึกษาศาสตร์
5	พัฒนาแหล่งเรียนรู้ทฤษฎีเศรษฐกิจพอเพียงสำหรับนักเรียนสาธิตฯ	50,000		✓				✓		คณะศึกษาศาสตร์
6	จัดทำฐานข้อมูลและเว็บไซต์โครงการ อพ.สธ.- มจช.	100,000		✓			✓			สำนักวิทยบริการฯ
7	จัดประชุมคณะกรรมการดำเนินงาน โครงการ อพ.สธ.-มจช.	20,000		✓		✓	✓	✓	✓	เลขาโครงการฯ
8	ร่วมประชุมวิชาการและนิทรรศการทรัพยากรไทย : หวนดูทรัพยากรสิ่งสิ้นตน	600,000		✓		✓				ทุกคณะ ศูนย์ สำนัก
9	ฝังเข็มเฉลิมพระเกียรติ	50,000		✓				✓		วิทยาลัยการแพทย์
10	อนุรักษ์และพัฒนาแม่น้ำ คูคลองแห่งชาติ (งบกลาง)	100,000		✓					✓	คณะวิทยาการจัดการ
11	พัฒนาชุมชนตามแนวทางพระราชดำริ	15,600			✓			✓		ศูนย์ฯ -ชัยนาท
12	ศูนย์การเรียนรู้เกษตรทฤษฎีใหม่และเศรษฐกิจพอเพียงตามแนวพระราชดำริ(งบกลาง)	300,000		✓		✓	✓	✓	✓	ศูนย์ฯ -ชัยนาท
13	สืบสานแนวทางการพัฒนาชุมชน สังคม ตามแนวทางพระราชดำริ	82,000		✓		✓		✓		คณะวิทยาการจัดการ
รวมงบประมาณ กลยุทธ์ 6.1		1,547,600								

ลำดับ ที่	ชื่อโครงการ	งบประมาณ	ประเภทโครงการ			ระยะเวลาดำเนินการ				ผู้รับผิดชอบ
			งานประจำ	ตามพันธกิจ	ขับเคลื่อน ยุทธศาสตร์	ไตรมาส 1	ไตรมาส 2	ไตรมาส 3	ไตรมาส 4	
<b>กลยุทธ์ 6.2 ส่งเสริมการพัฒนาครูและบุคลากรทางการศึกษาตามมาตรฐานวิชาชีพครูชั้นสูง</b>										
1	การใช้ ICT เพื่อการเรียนการสอนสำหรับครู	25,000		✓				✓		สำนักวิทยบริการฯ
2	อบรมเชิงปฏิบัติการที่เสริมสร้างศักยภาพการทำผลงานวิชาการของผู้บริหาร ข้าราชการครู และบุคลากรทางการศึกษา	968,000		✓			✓	✓		คณะศึกษาศาสตร์
3	พัฒนาครูให้เป็นไปตามมาตรฐานวิชาชีพครูของ ครูสภา	160,000		✓		✓	✓	✓	✓	บัณฑิตวิทยาลัย
<b>รวมงบประมาณ กลยุทธ์ 6.2</b>		<b>1,153,000</b>								
<b>กลยุทธ์ 6.3 พัฒนาจุดเน้นและจุดเด่นที่ส่งผลสะท้อนความเป็นเอกลักษณ์และความโดดเด่นตามพันธกิจเพื่อความก้าวหน้าอย่างยั่งยืน</b>										
1	พัฒนาสื่อและนวัตกรรมการศึกษาเทคโนโลยี AR บนมือถือและแท็บเล็ต สำหรับโรงเรียนมัธยม	70,000			✓			✓		คณะวิทยาศาสตร์
2	ประกวดทักษะดนตรีสากลสำหรับโรงเรียนมัธยม	200,000			✓		✓			คณะมนุษยศาสตร์ฯ
3	พัฒนาชุมชนท้องถิ่นเพื่อให้สภาพแวดล้อมสอดคล้องกับการเรียนรู้ด้วยการพัฒนา แหล่งน้ำภายในมหาวิทยาลัย (นาร่อง)	40,000			✓		✓			คณะมนุษยศาสตร์ฯ
4	สื่อสารสร้างสรรค์สู่สังคมผู้สูงวัย	100,000			✓			✓		คณะวิทยาการจัดการ
5	จัดตั้งศูนย์สอบและทดสอบความรู้ด้านเทคโนโลยีสารสนเทศ	100,000			✓					คณะวิทยาการจัดการ
6	สนับสนุนการเรียนรู้ตลอดชีวิตและเสริมสร้างเอกลักษณ์ของมหาวิทยาลัย โดยเปิดให้ศิษย์เก่าสามารถเข้ามาใช้ระบบห้องสมุดของมหาวิทยาลัยได้	50,000			✓					สำนักวิทยบริการฯ
7	อนุรักษ์คูคลอง	10,000			✓		✓			ศูนย์ฯ - ชัยนาท
<b>รวมงบประมาณ กลยุทธ์ 6.3</b>		<b>570,000</b>								
<b>รวมงบประมาณทั้งสิ้น</b>		<b>3,270,600</b>								

# *ภาคผนวก*

ภาคผนวก ก. ความเชื่อมโยงนโยบายของคณะรัฐมนตรี พ.ศ. 2557 (พลเอก ประยุทธ์ จันทร์โอชา)  
และแผนปฏิบัติราชการประจำปีงบประมาณ พ.ศ. 2559 มหาวิทยาลัยราชภัฏจันทรเกษม

<p>นโยบายของคณะรัฐมนตรี พ.ศ. 2557 (พลเอก ประยุทธ์ จันทร์โอชา)</p>	<p>แผนปฏิบัติราชการ ประจำปีงบประมาณ พ.ศ. 2559 มหาวิทยาลัยราชภัฏจันทรเกษม ประเด็นยุทธศาสตร์</p>
<p>4.1 จัดให้มีการปฏิรูปการศึกษาและการเรียนรู้ โดยให้ความสำคัญทั้งการศึกษาในระบบและการศึกษาทางเลือกไปพร้อมกัน</p>	<p>1. เป็นแหล่งเรียนรู้ตลอดชีวิตและผลิตบัณฑิตให้มีคุณภาพสอดคล้องกับความต้องการของประเทศ เป็นส่วนร่วมในการพัฒนาท้องถิ่นและสังคมโลก</p>
<p>4.4 พัฒนาคอนกทุกช่วงวัยโดยส่งเสริมการเรียนรู้ตลอดชีวิต</p>	
<p>8. การพัฒนาและส่งเสริมการใช้ประโยชน์จากวิทยาศาสตร์ เทคโนโลยี การวิจัยและพัฒนา และนวัตกรรม</p>	<p>2. ส่งเสริมความเป็นเลิศด้านงานวิจัย งานสร้างสรรค์และนวัตกรรมที่ตอบสนองความต้องการของสังคม</p>
<p>4.5 ส่งเสริมอาชีวศึกษาและการศึกษาระดับวิทยาลัยชุมชน เพื่อสร้างแรงงานที่มีทักษะโดยเฉพาะในท้องถิ่นที่มีความต้องการแรงงาน และพัฒนาคุณภาพมาตรฐานการศึกษาให้เชื่อมโยงกับมาตรฐานวิชาชีพ</p>	<p>3. ส่งเสริมการบริการวิชาการเพื่อสร้างความเข้มแข็งให้กับชุมชนและสังคม</p>
<p>4.7 ทำนุบำรุงและอนุรักษ์พระพุทธศาสนา และศาสนาอื่นๆ</p> <p>4.8 อนุรักษ์ ฟื้นฟู และเผยแพร่มรดกทางวัฒนธรรม ภาษาไทยและภาษาท้องถิ่น รวมทั้งหลากหลายของศิลปวัฒนธรรมไทย</p>	<p>4. เป็นแหล่งเรียนรู้ด้านศิลปวัฒนธรรม ภูมิปัญญาและอนุรักษ์ความเป็นไทย</p>
<p>10. การส่งเสริมการบริหารราชการแผ่นดินที่มีธรรมาภิบาลและการป้องกันปราบปรามการทุจริตและประพฤติมิชอบในภาครัฐ</p>	<p>5. พัฒนาระบบบริหารจัดการตามหลักธรรมาภิบาลและการประกันคุณภาพการศึกษา</p>
<p>4.6 พัฒนาระบบการผลิตและพัฒนาครูที่มีคุณภาพและมีจิตวิญญาณของความเป็นครู</p>	<p>6. พัฒนาเอกลักษณ์มหาวิทยาลัยราชภัฏจันทรเกษม เพื่อการพัฒนาชุมชนและท้องถิ่น</p>

**ภาคผนวก ข.ความเชื่อมโยงยุทธศาสตร์การจั้ตสรรงบประมาณ  
และประเด็นยุทธศาสตร์มหาวิทยาลัยราชภัฏจันทรเกษม พ.ศ. 2559**

ยุทธศาสตร์การจั้ตสรรงบประมาณ ประจำปีงบประมาณ พ.ศ. 2559	ประเด็นยุทธศาสตร์ มหาวิทยาลัยราชภัฏจันทรเกษม
<p><b>ยุทธศาสตร์ : เร่งรัดวางรากฐานการพัฒนาที่ยั่งยืนของ ประเทศ</b></p> <p>แผนงาน : ส่งเสริมบทบาทและการใช้โอกาสในการเข้าสู่ ประชาคมอาเซียน</p>	<p>1. เป็นแหล่งเรียนรู้ตลอดชีวิตและผลิตบัณฑิตให้มีคุณภาพ สอดคล้องกับความต้องการของประเทศ เป็นส่วนร่วมใน การพัฒนาท้องถิ่นและสังคมโลก</p> <p>5. พัฒนาระบบบริหารจัดการตามหลักธรรมาภิบาลและการ ประกันคุณภาพการศึกษา</p>
<p><b>ยุทธศาสตร์ : การศึกษา สาธารณสุข คุณธรรม จริยธรรม และคุณภาพชีวิต</b></p> <p>แผนงาน : การขยายโอกาสและพัฒนาคุณภาพการศึกษา</p> <p>แผนงาน : สนับสนุนการจัดการศึกษาขั้นพื้นฐาน</p> <p>แผนงาน : อนุรักษ์ ส่งเสริมและพัฒนาศาสนา ศิลปะ และ วัฒนธรรม</p>	<p>1. เป็นแหล่งเรียนรู้ตลอดชีวิตและผลิตบัณฑิตให้มีคุณภาพ สอดคล้องกับความต้องการของประเทศ เป็นส่วนร่วมใน การพัฒนาท้องถิ่นและสังคมโลก</p> <p>3. ส่งเสริมการบริการวิชาการเพื่อสร้างความเข้มแข็งให้กับ ชุมชนและสังคม</p> <p>4. เป็นแหล่งเรียนรู้ด้านศิลปวัฒนธรรม ภูมิปัญญาและ อนุรักษ์ความเป็นไทย</p> <p>5. พัฒนาระบบบริหารจัดการตามหลัก ธรรมาภิบาลและการ ประกันคุณภาพการศึกษา</p> <p>6. พัฒนาเอกลักษณ์มหาวิทยาลัยราชภัฏจันทรเกษมเพื่อการ พัฒนาชุมชนและท้องถิ่น</p>
<p><b>ยุทธศาสตร์ : การพัฒนาวิทยาศาสตร์ เทคโนโลยี การวิจัย และนวัตกรรม</b></p> <p>แผนงาน : ส่งเสริมการวิจัยและพัฒนา</p>	<p>2. ส่งเสริมความเป็นเลิศด้านงานวิจัย งานสร้างสรรค์และ นวัตกรรมที่ตอบสนองความต้องการของสังคม</p>

**ภาคผนวก ค. ปฏิทินการจัดทำแผนปฏิบัติการ ประจำปีงบประมาณ พ.ศ. 2559**  
**มหาวิทยาลัยราชภัฏจันทรเกษม**

กระบวนการ	เดือน/ปี	ขั้นตอนและกิจกรรม	ผู้รับผิดชอบ
1. การทบทวน การจัดทำแผน และงบประมาณ	ต.ค.- พ.ย. 2557	- ทบทวนแผน/ผล การดำเนินงาน ปี 2557 ปรับปรุงเป้าหมาย ผลผลิต พ.ศ. 2559	กองนโยบายและแผน
		- เสนอ (ร่าง) นโยบายการจัดทำงบประมาณ ประจำปีงบประมาณ พ.ศ. 2559 ต่อคณะกรรมการบริหารฯ (กบม.) และสภามหาวิทยาลัย	กองนโยบายและแผน
2. การวางแผน ปฏิบัติการ และแผน งบประมาณ	พ.ย.- ธ.ค. 2557	- เตรียมความพร้อมการจัดทำโครงการยุทธศาสตร์รัฐบาลและกรอบ งบประมาณรายจ่าย ประจำปีงบประมาณ พ.ศ. 2559 (งบแผ่นดิน)	กองนโยบายและแผน
	ม.ค.- มี.ค. 2558	- จัดทำกรอบงบประมาณแผ่นดินในรายจ่ายประจำขั้นต่ำ (ค่าเช่าบ้าน เงินเดือน ฯลฯ) รายจ่ายตามพันธกิจ และโครงการเชิงยุทธศาสตร์	คณะ/หน่วยงาน กองนโยบายและแผน
	มิ.ย. 2558	- จัดทำกรอบวงเงินงบประมาณ ประจำปีงบประมาณ พ.ศ. 2559	กองนโยบายและแผน
	ก.ค. 2558	- ประชุมคณะกรรมการจัดทำแผนปฏิบัติการ ประจำปีงบประมาณ พ.ศ. 2559 มหาวิทยาลัยราชภัฏจันทรเกษม	กองนโยบายและแผน
3. การอนุมัติ แผนปฏิบัติ ราชการและ งบประมาณ	ส.ค.- ก.ย. 2558	- คณะกรรมการบริหารมหาวิทยาลัย และสภามหาวิทยาลัย พิจารณาอนุมัติ แผนปฏิบัติการประจำปีงบประมาณ พ.ศ. 2559	สำนักงานสภา มหาวิทยาลัย
		- คณะกรรมการบริหารมหาวิทยาลัย และสภามหาวิทยาลัย พิจารณาอนุมัติ รายละเอียดงบประมาณ ประจำปีงบประมาณ พ.ศ. 2559	สำนักงานสภา มหาวิทยาลัย
4. การจัดทำ/ ปรับปรุง แผนปฏิบัติ ราชการและ แผนงบประมาณ	ก.ย.- ต.ค. 2558	- ประชุมชี้แจงแนวทางการจัดทำแผนปฏิบัติการ ประจำปีงบประมาณ พ.ศ. 2559 ของหน่วยงาน	กองนโยบายและแผน
		- ประชุมชี้แจงหลักเกณฑ์และจัดทำงบประมาณ ประจำปีงบประมาณ พ.ศ. 2559	กองนโยบายและแผน
		- จัดทำแผนปฏิบัติการประจำปีงบประมาณ พ.ศ. 2559 ของหน่วยงาน	คณะ/หน่วยงาน
		- จัดทำรายละเอียดค่าของงบประมาณ ประจำปีงบประมาณ พ.ศ. 2559	คณะ/หน่วยงาน
		- วิเคราะห์กลิ่นกรองงบประมาณเงินรายได้ ประจำปีงบประมาณ พ.ศ. 2559	กองนโยบายและแผน
		- บันทึกงบประมาณในชั้นแผนปฏิบัติการ ประจำปีงบประมาณ พ.ศ. 2559 ในระบบ MIS	คณะ/หน่วยงาน
5. การติดตาม ประเมินผล	ธ.ค. 2558	- รายงานผลการเบิกจ่ายงบประมาณ พ.ศ. 2559 ไตรมาสที่ 1 (1 ต.ค. 58 – 31 ธ.ค. 58)	คณะ/หน่วยงาน
	ม.ค. 2559	- รายงานผลการเบิกจ่ายงบประมาณ พ.ศ. 2559 ไตรมาสที่ 1 (1 ต.ค. 58 – 31 ธ.ค. 58) ต่อคณะกรรมการบริหารมหาวิทยาลัย (กบม.)	กองนโยบายและแผน
	มี.ค. 2559	- รายงานผลการเบิกจ่ายงบประมาณ พ.ศ. 2559 ไตรมาสที่ 2 (1 ต.ค. 58 – 31 มี.ค. 59)	คณะ/หน่วยงาน



กระบวนการ	เดือน/ปี	ขั้นตอนและกิจกรรม	ผู้รับผิดชอบ
5. การติดตาม ประเมินผล	เม.ย. 2559	- รายงานผลการเบิกจ่ายงบประมาณ พ.ศ. 2559 ไตรมาสที่ 2 (1 ต.ค. 58 – 31 มี.ค. 59) และผลการดำเนินงานตามแผนปฏิบัติการประจำปีงบประมาณ พ.ศ. 2559 รอบ 6 เดือน ต่อคณะกรรมการบริหารมหาวิทยาลัย (กบม.) และสภามหาวิทยาลัยพิจารณา	กองนโยบายและแผน
	มิ.ย. 2559	- รายงานผลการเบิกจ่ายงบประมาณ พ.ศ.2559 ไตรมาสที่ 3 (1 ต.ค. 58 – 30 มิ.ย. 59)	คณะ/หน่วยงาน
	ก.ค. 2559	- รายงานผลการเบิกจ่ายงบประมาณ พ.ศ.2559 ไตรมาสที่ 3 (1 ต.ค. 58 – 30 มิ.ย. 59) และผลการดำเนินงานตามแผนปฏิบัติการประจำปีงบประมาณ พ.ศ. 2559 รอบ 9 เดือน ต่อ คณะกรรมการบริหารมหาวิทยาลัย (กบม.) และสภามหาวิทยาลัยพิจารณา	กองนโยบายและแผน
	ก.ย. 2559	- รายงานผลการเบิกจ่ายงบประมาณ พ.ศ. 2559 ไตรมาสที่ 4 (1 ต.ค. 58 – 30 ก.ย. 59)	คณะ/หน่วยงาน
	ต.ค. 2559	- รายงานผลการเบิกจ่ายงบประมาณ พ.ศ. 2559 ไตรมาสที่ 4 (1 ต.ค. 58 – 30 ก.ย. 59) และผลการดำเนินงานตามแผนปฏิบัติการประจำปีงบประมาณ พ.ศ. 2559 รอบ 12 เดือน ต่อ คณะกรรมการบริหารมหาวิทยาลัย (กบม.) และสภามหาวิทยาลัยพิจารณา	กองนโยบายและแผน

ภาคผนวก ง.

คำสั่งแต่งตั้งคณะกรรมการจัดทำแผนปฏิบัติการประจำปีงบประมาณ พ.ศ. 2559  
มหาวิทยาลัยราชภัฏจันทรเกษม



คำสั่งมหาวิทยาลัยราชภัฏจันทรเกษม  
ที่ ๓๕๖ / ๒๕๕๘

เรื่อง แต่งตั้งคณะกรรมการจัดทำแผนปฏิบัติการประจำปีงบประมาณ พ.ศ. ๒๕๕๙

.....

เพื่อให้การดำเนินงานจัดทำแผนปฏิบัติการประจำปีงบประมาณ พ.ศ. ๒๕๕๙ เป็นไปด้วยความเรียบร้อยและมีประสิทธิภาพ อาศัยอำนาจตามความในมาตรา ๓๑ แห่งพระราชบัญญัติมหาวิทยาลัยราชภัฏ พ.ศ. ๒๕๔๗ จึงแต่งตั้งคณะกรรมการจัดทำแผนปฏิบัติการประจำปีงบประมาณ พ.ศ. ๒๕๕๙ ดังต่อไปนี้

๑. คณะกรรมการอำนวยการ

๑. อธิการบดี	ประธานกรรมการ
๒. รองอธิการบดีฝ่ายนโยบายและแผนและประกันคุณภาพการศึกษา	รองประธานกรรมการ
๓. รองอธิการบดีฝ่ายบริหารและวิเทศสัมพันธ์	กรรมการ
๔. รองอธิการบดีฝ่ายวิชาการและวิจัย	กรรมการ
๕. รองอธิการบดีฝ่ายกิจการนักศึกษา	กรรมการ
๖. ผู้ช่วยอธิการบดีฝ่ายบริการวิชาการ	กรรมการ
๗. ผู้ช่วยอธิการบดีฝ่ายสำนักงานอธิการบดี	กรรมการ
๘. ผู้อำนวยการกองนโยบายและแผน	กรรมการและเลขานุการ

- หน้าที่
๑. กำหนดและทบทวนนโยบายการบริหารงานประจำปี ให้สอดคล้องกับแผนกลยุทธ์ของมหาวิทยาลัย
  ๒. สนับสนุน ส่งเสริม ติดตามความก้าวหน้า และแก้ไขปัญหาการดำเนินงานประจำปีของมหาวิทยาลัย
  ๓. ถ่ายทอดนโยบายและแนวปฏิบัติด้านการบริหารงานประจำปีลงสู่ผู้ปฏิบัติให้เกิดความเข้าใจเป็นไปในทิศทางเดียวกัน
  ๔. ให้ข้อเสนอแนะในการแก้ไขปรับปรุงแผนปฏิบัติการประจำปีของมหาวิทยาลัย

## ๒. คณะกรรมการดำเนินงาน

## คณะเกษตรและชีวภาพ

๑. ผู้ช่วยศาสตราจารย์โกเมนทร์	บุญเจือ	กรรมการ
๒. ผู้ช่วยศาสตราจารย์สุเมธี	กิตติพงษ์ไพศาล	กรรมการ
๓. ผู้ช่วยศาสตราจารย์สุภาณี	दानวิริยะกุล	กรรมการ
๔. นายสัตวแพทย์สมเกียรติ	ศีลสุทธิ	กรรมการ
๕. นางสาวกัลยกร	วงศ์รัช	กรรมการ
๖. นายศิริส	ทองเชื้อ	กรรมการ
๗. นายสันติธรรม	โชติประทุม	กรรมการ
๘. นายอำนาจ	ภักดีโต	กรรมการ
๙. นางสาวจันทรัตน์	พิชญภณ	กรรมการ
๑๐. นายอิทธิรงค์	จงใจ	กรรมการ
๑๑. นายอาทิตย์	ศรีประไพ	กรรมการ
๑๒. นายสุรพงษ์	จันทร์ดี	กรรมการ
๑๓. นางสาววิลาวัลย์	โพธิ์ดำกล้า	กรรมการ

## คณะวิทยาศาสตร์

๑. นางสาวจามรกุล	เหล่าเกียรติกุล	กรรมการ
๒. นางสาวสุพรรณนา	พราวแดง	กรรมการ
๓. นายตฤณกร	เกตุกุลพันธ์	กรรมการ
๔. นายอดิสร	ไคว่เนื่องศรี	กรรมการ
๕. นางสาววีรนุช	สระแก้ว	กรรมการ
๖. นายนิมิตร	กิมประพันธ์	กรรมการ
๗. ผู้ช่วยศาสตราจารย์นัทญา	จะเรียมพันธ์	กรรมการ
๘. นางภัทราวรรณ	ธัญนาพงศ์	กรรมการ
๙. นางสาวประภาพันธ์	สาคร	กรรมการ
๑๐. นางมลฤดี	โตษณีย์	กรรมการ
๑๑. นางสาวกอบทอง	ลาดคุ้ม	กรรมการ

## คณะศึกษาศาสตร์

๑. ผู้ช่วยศาสตราจารย์สุรางค์	ธรรมไวยหาร	กรรมการ
๒. ผู้ช่วยศาสตราจารย์พัชรา	พุ่มพชาติ	กรรมการ
๓. นายสุรชัย	วงศ์จันเสื่อ	กรรมการ

๔. นางวิลาวัลย์	จารุอรียานนท์	กรรมการ
๕. นางสาวกัญญาภัทร	แสงแป้น	กรรมการ
๖. นางณัฐญา	นาคะสันต์	กรรมการ
๗. นายวีระพงษ์	สิงห์ครุฑ	กรรมการ
๘. นายฐิติวัศส์	สุขป้อม	กรรมการ
๙. นายณัฐกรรณ์	ปะพาน	กรรมการ
๑๐. นางสาวรังสินี	สุคนธ์ปฎิมา	กรรมการ
๑๑. นางสาวภัทราพร	พลเสน	กรรมการ
๑๒. นายกัณฐ์พงษ์	จตุเทน	กรรมการ
๑๓. นางสาวชานีมา	หัมมะรัตน์	กรรมการ
๑๔. นางศุภพิชญ์	ประเสริฐบุญ	กรรมการ
๑๕. นางสาวพริ้มเพรา	เลิศศรี	กรรมการ
๑๖. นางสาววรรณศิริ	อ่างแก้ว	กรรมการ

#### คณะมนุษยศาสตร์และสังคมศาสตร์

๑. นายราเชนทร์	เหมือนชอบ	กรรมการ
๒. นางวาสนา	โปร่งจิต	กรรมการ
๓. นายอัครเดช	มณีภาค	กรรมการ
๔. นายวิชัย	สิงห์หอม	กรรมการ
๕. นายธรรมรัตน์	โถวสกุล	กรรมการ
๖. นางสาวธมาภรณ์	พุ่มพิจ	กรรมการ
๗. นางสาวสุนารินทร์	คชานุภาพ	กรรมการ
๘. นางสาวเพ็ญพักตร์	เกี่ยวกระโทก	กรรมการ
๙. นายธูปนนท์	อ่อนศรี	กรรมการ
๑๐. นายประภาพ	สุกิตติวงศ์	กรรมการ
๑๑. นายทรงศักดิ์	ทิมา	กรรมการ
๑๒. นายกรณ์ท	สร้อยทอง	กรรมการ
๑๓. นายสมคเน	แผลงฤทธิ์	กรรมการ
๑๔. นายธีระชัย	สุขสวัสดิ์	กรรมการ
๑๕. นางสาวมณีรัตน์	ชูหิรัญ	กรรมการ
๑๖. นางสาวณพัชฎ์ปภา	ราศรี	กรรมการ
๑๗. นางสาวปิยพร	ทำจิ้น	กรรมการ
๑๘. นายธีรพงศ์	ไชยมังคละ	กรรมการ

## คณะวิทยาการจัดการ

๑. ผู้ช่วยศาสตราจารย์สุภาพร	ตันตีสันติสม	กรรมการ
๒. ผู้ช่วยศาสตราจารย์จิรวรรณ	ปลั่งพงษ์พันธ์	กรรมการ
๓. นางสาวอาจารย์	ประจวบเหมาะ	กรรมการ
๔. นางสาวสุนิสา	เพ็ญไอสถ	กรรมการ
๕. นางสาวสุทธิภา	วงศ์ยะลา	กรรมการ
๖. นางสาวศรินทร์	ขันตีวัฒนกุล	กรรมการ
๗. นางสาวพรเพ็ญ	ชวลิตธาดา	กรรมการ
๘. นางสาวรินทร์ลภัส	ศักดิ์ชัยพัฒนา	กรรมการ
๙. นางชมพูนุท	อุปพงศ์	กรรมการ
๑๐. นายสิริพัฒน์	เสวิกุล	กรรมการ
๑๑. นางสาวชนิดา	ลีลาสุวรรณศิริ	กรรมการ
๑๒. นางจิตาภา	บำรุงศิลป์	กรรมการ
๑๓. นางวรรณารถ	ดวงอุดม	กรรมการ
๑๔. นางสาวนันทินี	สุดโททอง	กรรมการ
๑๕. นางสาวนุชนาถ	มีสมพ็ชน์	กรรมการ
๑๖. นางสาวกนกรัตน์	ยศไกร	กรรมการ
๑๗. นายสร้อย	สัตตาคม	กรรมการ
๑๘. นางสาวชลธิชา	ทิพย์ประทุม	กรรมการ

## บัณฑิตวิทยาลัย

๑. นางสาวนาตยา	มาเมืองกล	กรรมการ
๒. นางสาวจิรวรรณ	จันทร์วงศ์ฤทธิ์	กรรมการ
๓. นายวรศักดิ์	สีบุญศล	กรรมการ
๔. นางทิพาพร	ดิสร	กรรมการ
๕. นางสาวเตือนใจ	ชินฮาด	กรรมการ

## วิทยาลัยการแพทย์ทางเลือก

๑. ผู้ช่วยศาสตราจารย์นันทวรรณ	บัวรา	กรรมการ
๒. นายพัฒน์พงษ์	จินดามงคล	กรรมการ
๓. นางสาววรรณวิมล	พุ่มอาศัย	กรรมการ
๔. นายปวรุตม์	ศรีเหรา	กรรมการ
๕. นายวรวิร์	สีมาชัยบวร	กรรมการ
๖. นายสมลักษณ์	วัฒนสารสมบูรณ์	กรรมการ

๗. นางสาวพรพิมล	วงศ์สุข	กรรมการ
๘. นางสาวสายสุณี	ประดับนาค	กรรมการ

#### ศูนย์การศึกษามหาวิทยาลัยราชภัฏจันทรเกษม - ชัยนาท

๑. รองศาสตราจารย์ฉัตรชนก	เจียรปรีชา	กรรมการ
๒. นายอรินทร์ศักดิ์	รัตน์วงษ์	กรรมการ
๓. นายพงษ์รัตน์	วิสิทธิ์	กรรมการ
๔. นางสาวสุภาพร	วงศ์พวง	กรรมการ

#### กองกลาง

๑. นางสาวพรทิพย์	ไกรถาวร	กรรมการ
๒. นายบุญชัย	ลาภศรีสวัสดิ์	กรรมการ
๓. นางสาวอ้อมฤทัย	แสงแดง	กรรมการ

#### กองคลัง

๑. นางศิวาพร	เกิดวาจา	กรรมการ
๒. นางสาวจันทร์เพ็ญ	วงศ์เสนา	กรรมการ
๓. นายปัทมพงศ์	หอบประสาทสุข	กรรมการ

#### กองบริหารงานบุคคล

๑. นายกานต์	ทรัพย์เสริมสุข	กรรมการ
๒. นางสาวขวัญหล้า	ชัยชนะ	กรรมการ
๓. นางสาวกรรยา	รินสอน	กรรมการ

#### กองพัฒนานักศึกษา

๑. นายธนาเสฏฐ์	ผลเงาะ	กรรมการ
๒. นายประพร	วรรณบุษราคัม	กรรมการ

#### สำนักงานสภามหาวิทยาลัย

๑. นางสาวบุปผา	จันทร์สุวรรณ	กรรมการ
๒. นางสุทธิดา	เซ็นหลวง	กรรมการ
๓. นางสาวสังวาลย์	สิทธิธรรม	กรรมการ
๔. นายจตุพร	บุญยิ่ง	กรรมการ

#### สำนักส่งเสริมวิชาการและงานทะเบียน

๑. นายสัมพันธ์	แหล่งป่าหมื่น	กรรมการ
----------------	---------------	---------

๒. นางพรรณนิกุล	บดี	กรรมการ
<b>สำนักวิทยบริการและเทคโนโลยีสารสนเทศ</b>		
๑. ผู้ช่วยศาสตราจารย์อำนาจ	สวัสดิ์นะที	กรรมการ
๒. นายเกียรติพงษ์	ยอดเยี่ยมแกร	กรรมการ
๓. นางสาวจันทิมา	ชูลีกราน	กรรมการ
๔. นางสาวดารัน	ดอนหัวล่อ	กรรมการ
๕. นางสาวสุมาลี	ถวายนินธ์	กรรมการ
๖. นางสาววรรณดี	นพรัตน์	กรรมการ
<b>สำนักศิลปะและวัฒนธรรม</b>		
๑. นางสาวเพ็ญศรี	สียวัฒนานพวงศ์	กรรมการ
๒. นางสาวสำราญ	เจริญสุขเช้า	กรรมการ
<b>สถาบันวิจัยและพัฒนา</b>		
๑. นางสาวมณฑารัตน์	ชูพินิจ	กรรมการ
๒. นายวิมล	มิระสิงห์	กรรมการ
๓. นางสาวภัทรพร	กิจชัยนุกูล	กรรมการ
๔. นางสาวยวงทอง	มากเอียด	กรรมการ
<b>สำนักประกันคุณภาพการศึกษา</b>		
๑. ผู้ช่วยศาสตราจารย์สันทนา	วิจิตรเนาวรัตน์	กรรมการ
๒. นางสาวรุ่งรัตน์	ดวงสร้อยทอง	กรรมการ
๓. นางสาวอัจฉรา	หัมพานนท์	กรรมการ
๔. นางสาวศศิรัตน์	เพชรเกลี้ยง	กรรมการ
<b>สำนักงานตรวจสอบภายใน</b>		
๑. นายสุรสิทธิ์	ขวัญบุญบำเพ็ญ	กรรมการ
๒. นางสาวชยาภา	อัติชู	กรรมการ
๓. นางสาวรัชฎาภรณ์	สนเนตร์	กรรมการ
<b>ศูนย์ภาษา</b>		
๑. นางสาวมนสา	กำกับกิจ	กรรมการ
๒. นางสาวสุรีย์รัตน์	เมืองแก้ว	กรรมการ
๓. นางสาวจันทนา	วิทยานนท์	กรรมการ
๔. นางสาวอลิส	หิรัญย์ไพสิฐกุล	กรรมการ



## งานวิเทศสัมพันธ์

๑. นางรัชนี	เวียงสีมา	กรรมการ
๒. นายฐิติวัชร	สุวรรณปกิณ	กรรมการ
๓. นางสาวฐิติยา	ศรีทอง	กรรมการ

## สำนักงานหมวดวิชาศึกษาทั่วไป

๑. นายพิสุทธิ	พวงนาค	กรรมการ
๒. นางกรรณิการ์	รักษา	กรรมการ
๓. นางนิจดยา	ห้วงมาก	กรรมการ
๔. นายพงศกร	สุคนธปฎิมา	กรรมการ
๕. นางสาวศิริววรรณ	จันภิรมย์	กรรมการ

## ศูนย์ฝึกประสบการณ์การวิชาชีพ

๑. นายพลิชฐ์	โสภณพงศพัฒน์	กรรมการ
๒. นางสาวอรัญญา	สายศักดิ์ดา	กรรมการ
๓. นางสาวิตรี	นราประสิทธิ์	กรรมการ

## โรงพยาบาลสัตว์จันทระเกษม

๑. ผู้ช่วยศาสตราจารย์สุรพล	พหลภาคย์	กรรมการ
๒. นายสมชาย	เหมาะสุรินทร์	กรรมการ

## สระว่ายน้ำและศูนย์ส่งเสริมสุขภาพ

๑. นางสาวจิราภา	จันทระดี	กรรมการ
-----------------	----------	---------

## กองนโยบายและแผน

๑. นางอัจฉรา	บางสุวรรณ	กรรมการและเลขานุการ
๒. นางสาวจรรุตา	สีสังข์	กรรมการและผู้ช่วยเลขานุการ
๓. นายฐิติวัจน์	ทองแก้ว	กรรมการและผู้ช่วยเลขานุการ
๔. นางสาววาสนา	ลักษณัติ	กรรมการและผู้ช่วยเลขานุการ
๕. นางสาวแววตา	พันธังาม	กรรมการและผู้ช่วยเลขานุการ
๖. นางสาวมาริสา	มัสตุล	กรรมการและผู้ช่วยเลขานุการ
๗. นางพัชรिता	บุญสวัสดิ์	กรรมการและผู้ช่วยเลขานุการ
๘. นางสาวนิสา	รัชตะนาวิน	กรรมการและผู้ช่วยเลขานุการ
๙. นางสาวชุลีกร	เทพเฉลิม	กรรมการและผู้ช่วยเลขานุการ
๑๐. นายปรัชญา	ลาแพงดี	กรรมการและผู้ช่วยเลขานุการ

๑๑. นายชัยณรงค์	ด้วงทอง	กรรมการและผู้ช่วยเลขานุการ
๑๒. นายคมสัน	เพ่งพิศ	กรรมการและผู้ช่วยเลขานุการ

- หน้าที่
๑. จัดทำแผนปฏิบัติการประจำปีที่สุดสอดคล้องกับแผนกลยุทธ์ของมหาวิทยาลัย
  ๒. ดำเนินการวิเคราะห์ ทรัพยากรที่ต้องใช้ในการดำเนินงานตามแผนปฏิบัติการประจำปี
  ๓. ดำเนินการวิเคราะห์ แผนงาน/โครงการ/กิจกรรม ในการดำเนินงานตาม  
แผนปฏิบัติการประจำปีของมหาวิทยาลัย
  ๔. พิจารณาทบทวนผลการดำเนินงานและแผนการบริหารจัดการประจำปีของมหาวิทยาลัย

สั่ง ณ วันที่ ๒๕ มิถุนายน พ.ศ. ๒๕๕๘

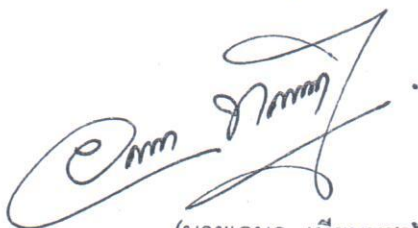

(นายเอนก เทียนบุชา)

รองอธิการบดี ปฏิบัติราชการแทน  
อธิการบดีมหาวิทยาลัยราชภัฏจันทรเกษม

**แผนปฏิบัติการประจำปีงบประมาณ พ.ศ. 2559**  
**มหาวิทยาลัยราชภัฏจันทรเกษม**

**พิมพ์ครั้งที่ 1**

ตุลาคม 2558

จำนวน 100 เล่ม

**จัดพิมพ์โดย**

กองนโยบายและแผน สำนักงานอธิการบดี

มหาวิทยาลัยราชภัฏจันทรเกษม

39/1 ถ.รัชดาภิเษก แขวงจันทรเกษม เขตจตุจักร กรุงเทพฯ 10900

โทรศัพท์ 0-2942-6900

<http://www.chandra.ac.th>

**จัดพิมพ์ที่**

ร้าน เค.พี. จันทรเกษม

ที่อยู่ 40/5 ถ.รัชดาภิเษก แขวงจันทรเกษม เขตจตุจักร กรุงเทพฯ 10900

โทรศัพท์ 0-2511-1457

**ลิขสิทธิ์โดย**

มหาวิทยาลัยราชภัฏจันทรเกษม