



รายงานผลการใช้จ่ายงบประมาณ
ประจำปีงบประมาณ พ.ศ.2567 ณ สิ้นไตรมาสที่ 2
(ตั้งแต่วันที่ 1 ตุลาคม 2566 – 31 มีนาคม 2567)
มหาวิทยาลัยราชภัฏจันทรเกษม

จัดทำโดย

งานนโยบายและแผน กองนโยบายและแผน สำนักงานอธิการบดี

วันที่ 31 มีนาคม 2567

สารบัญ

	หน้า
บทสรุปสำหรับผู้บริหาร	ก
1. ผลการใช้จ่ายงบประมาณรายจ่าย จำแนกตามแหล่งเงิน	1
2. ผลการใช้ไปงบประมาณ จำแนกตามประเภทรายจ่าย	2
3. ผลการใช้จ่ายงบประมาณ จำแนกตามหน่วยงาน	5

บทสรุปผู้บริหาร

มหาวิทยาลัยราชภัฏจันทรเกษม โดยกองนโยบายและแผน ดำเนินการเร่งรัดติดตามผลการปฏิบัติงานและการใช้จ่ายงบประมาณประจำปีงบประมาณ พ.ศ.2567 ณ สิ้นไตรมาสที่ 2 จากหน่วยงานในมหาวิทยาลัย ซึ่งประกอบด้วยหน่วยงานในสังกัดมหาวิทยาลัย จำนวน 23 หน่วยงาน กองนโยบายและแผนรวบรวมผลการปฏิบัติงานและการใช้จ่ายงบประมาณ สรุปเป็นรายงานผลการปฏิบัติงานและการใช้จ่ายงบประมาณ ประจำปีงบประมาณ พ.ศ.2567 ดังนี้

1. เป้าหมายการเบิกจ่ายงบประมาณที่รัฐบาลกำหนด

เป้าหมายการเบิกจ่ายงบประมาณรายจ่ายภาพรวม รายจ่ายประจำ และรายจ่ายลงทุนสะสม จำแนกเป็นรายไตรมาส ดังตารางที่ 1 ต่อไปนี้

ตารางที่ 1 เป้าหมายการเบิกจ่ายงบประมาณที่รัฐบาลกำหนด

ไตรมาส	ภาพรวม		รายจ่ายประจำ		รายจ่ายลงทุน	
	รายไตรมาส	สะสม (%)	รายไตรมาส	สะสม (%)	รายไตรมาส	สะสม (%)
1	23.00	23.00	28.00	28.00	8.00	8.00
2	31.00	54.00	30.00	58.00	32.00	40.00
3	23.00	77.00	22.00	80.00	25.00	65.00
4	23.00	100.00	20.00	100.00	35.00	100.00

2. ผลการใช้จ่ายงบประมาณจำแนกตามแหล่งเงิน

2.1 งบประมาณรวมทั้งสิ้น จำนวน 376,314,600.00 บาท ณ สิ้นไตรมาสที่ 2 ใช้ไป จำนวน 219,909,830.33 บาท คิดเป็นร้อยละ 58.44 (สูงกว่าเป้าหมายร้อยละ 4.44) และคงเหลือ จำนวน 156,404,769.67 บาท คิดเป็นร้อยละ 41.56 จำแนกตามแหล่งเงิน ดังนี้

2.2 งบประมาณแผ่นดิน ได้รับจัดสรร จำนวน 228,117,600.00 บาท ใช้ไป จำนวน 159,214,075.99 บาท คิดเป็นร้อยละ 69.79 (สูงกว่าเป้าหมายร้อยละ 15.79) และคงเหลือ จำนวน 68,903,524.01 บาท คิดเป็นร้อยละ 30.21

2.3 งบประมาณเงินรายได้ ได้รับจัดสรร จำนวน 148,197,000.00 บาท ใช้ไป จำนวน 60,695,754.34 บาท คิดเป็นร้อยละ 40.96 (ต่ำกว่าเป้าหมายร้อยละ 13.04) และคงเหลือ จำนวน 87,501,245.66 บาท คิดเป็นร้อยละ 59.04 ดังตารางที่ 2 ต่อไปนี้

ตารางที่ 2 ผลการเบิกจ่ายงบประมาณ จำแนกตามแหล่งเงิน

หน่วย : บาท

แหล่งเงิน	จัดสรร	ใช้ไป	ร้อยละ	คงเหลือ	ร้อยละ
รวมทั้งสิ้น	376,314,600.00	219,909,830.33	58.44	156,404,769.67	41.56
1. งบประมาณแผ่นดิน	228,117,600.00	159,214,075.99	69.79	68,903,524.01	30.21
2. งบประมาณเงินรายได้	148,197,000.00	60,695,754.34	40.96	87,501,245.66	59.04

โดยสรุปผลการใช้จ่ายงบประมาณภาพรวมสูงกว่าเป้าหมายร้อยละ 4.44 งบประมาณแผ่นดินสูงกว่าเป้าหมายร้อยละ 15.79 และงบประมาณรายได้ต่ำกว่าเป้าหมายร้อยละ 13.04 ดังตารางที่ 3

ตารางที่ 3 เปรียบเทียบเป้าหมายและผลการเบิกจ่ายงบประมาณ ณ สิ้นไตรมาสที่ 2 จำแนกตามแหล่งเงิน

แหล่งเงิน	เป้าหมาย	ผล	สูง/ต่ำกว่าเป้าหมาย
รวมทั้งสิ้น	54.00	58.44	4.44
1. งบประมาณแผ่นดิน	54.00	69.79	15.79
2. งบประมาณรายได้	54.00	40.96	(13.04)

3. ผลการใช้จ่ายงบประมาณ จำแนกตามประเภทรายจ่าย

3.1 ผลการใช้จ่ายงบประมาณภาพรวม

3.1.1 รายจ่ายประจำรวมทั้งสิ้น จำนวน 375,911,876.60 บาท ใช้ไป จำนวน 219,859,033.43 บาท คิดเป็นร้อยละ 58.49 และคงเหลือ จำนวน 156,052,843.17 บาท คิดเป็นร้อยละ 41.51

3.1.2 รายจ่ายลงทุนรวม จำนวน 402,723.40 บาท ใช้ไป จำนวน 50,796.90 บาท คิดเป็นร้อยละ 12.61 และคงเหลือ จำนวน 351,926.50 บาท คิดเป็นร้อยละ 87.39 ดังตารางที่ 4 ต่อไปนี้

ตารางที่ 4 ผลการใช้จ่ายงบประมาณภาพรวม จำแนกตามประเภทรายจ่าย

หน่วย : บาท

ประเภท	จัดสรร	ใช้ไป	ร้อยละ	คงเหลือ	ร้อยละ
ภาพรวม	376,314,600.00	219,909,830.33	58.44	156,404,769.67	41.56
1. รายจ่ายประจำ	375,911,876.60	219,859,033.43	58.49	156,052,843.17	41.51
2. รายจ่ายลงทุน	402,723.40	50,796.90	12.61	351,926.50	87.39

โดยสรุปผลการใช้จ่ายงบประมาณรายจ่ายประจำภาพรวมสูงกว่าเป้าหมายร้อยละ 0.49 และงบประมาณรายจ่ายลงทุนต่ำกว่าเป้าหมายร้อยละ 27.39 ดังตารางที่ 5

ตารางที่ 5 เปรียบเทียบเป้าหมายและผลการเบิกจ่ายงบประมาณ ณ สิ้นไตรมาสที่ 2 จำแนกตามประเภทรายจ่าย

ประเภท	เป้าหมาย	ผล	ต่ำกว่าเป้าหมาย
ภาพรวม	54.00	58.44	4.44
1. รายจ่ายประจำ	58.00	58.49	0.49
2. รายจ่ายลงทุน	40.00	12.61	(27.39)

3.2 ผลการใช้จ่ายงบประมาณแผ่นดิน

3.2.1 รายจ่ายประจำรวมทั้งสิ้น จำนวน 228,117,600.00 บาท ใช้ไป จำนวน 159,214,075.99 บาท คิดเป็นร้อยละ 69.79 และคงเหลือ จำนวน 68,903,524.01 บาท คิดเป็นร้อยละ 30.21

3.2.3 รายจ่ายลงทุนยังไม่ได้รับจัดสรรงบประมาณเนื่องจากใช้งบประมาณปี พ.ศ.2566 ไปพลางก่อน ดังตารางที่ 6 ต่อไปนี้

ตารางที่ 6 ผลการเบิกจ่ายงบประมาณแผ่นดิน จำแนกตามประเภทรายจ่าย

หน่วย : บาท

ประเภท	จัดสรร	ใช้ไป	ร้อยละ	คงเหลือ	ร้อยละ
ภาพรวม	228,117,600.00	159,214,075.99	69.79	68,903,524.01	30.21
1. รายจ่ายประจำ	228,117,600.00	159,214,075.99	69.79	68,903,524.01	30.21
2. รายจ่ายลงทุน	-	-	-	-	-

โดยสรุปผลการใช้จ่ายงบประมาณแผ่นดิน รายจ่ายประจำสูงกว่าเป้าหมายร้อยละ 11.79 และงบประมาณรายจ่ายลงทุนยังไม่ได้รับจัดสรรงบประมาณเนื่องจากใช้งบประมาณปี พ.ศ.2566 ไปพลางก่อน ดังตารางที่ 7

ตารางที่ 7 เปรียบเทียบเป้าหมายและผลการเบิกจ่ายงบประมาณ ณ สิ้นไตรมาส 2 จำแนกตามประเภทรายจ่าย

ประเภท	เป้าหมาย	ผล	ต่ำกว่าเป้าหมาย
ภาพรวม	54.00	69.79	15.79
1. รายจ่ายประจำ	58.00	69.79	11.79
2. รายจ่ายลงทุน	40.00	-	-

3.3 ผลการใช้จ่ายงบประมาณเงินรายได้

3.3.1 รายจ่ายประจำรวมทั้งสิ้น จำนวน 148,197,000.00 บาท ใช้จ่าย จำนวน 60,695,754.34 บาท คิดเป็นร้อยละ 40.96 และคงเหลือ จำนวน 87,501,245.66 บาท คิดเป็นร้อยละ 59.04

3.3.2 รายจ่ายลงทุนรวมทั้งสิ้น จำนวน 402,723.40 บาท ใช้จ่าย จำนวน 50,796.90 บาท คิดเป็นร้อยละ 12.61 และคงเหลือ จำนวน 351,926.50 บาท คิดเป็นร้อยละ 87.39 ดังตารางที่ 8 ต่อไปนี้

ตารางที่ 8 ผลการเบิกจ่ายงบประมาณเงินรายได้ จำแนกตามประเภทรายจ่าย

หน่วย : บาท

ประเภท	จัดสรร	ใช้จ่าย	ร้อยละ	คงเหลือ	ร้อยละ
ภาพรวม	148,197,000.00	60,695,754.34	40.96	87,501,245.66	59.04
1. รายจ่ายประจำ	147,794,276.60	60,644,957.44	41.03	87,149,319.16	58.97
2. รายจ่ายลงทุน	402,723.40	50,796.90	12.61	351,926.50	87.39

โดยสรุปผลการใช้จ่ายงบประมาณเงินรายได้ รายจ่ายประจำต่ำกว่าเป้าหมายร้อยละ 9.29 และงบประมาณรายจ่ายลงทุนต่ำกว่าเป้าหมายร้อยละ 8.00 ดังตารางที่ 9

ตารางที่ 9 เปรียบเทียบเป้าหมายและผลการเบิกจ่ายงบประมาณ ณ สิ้นไตรมาสที่ 2 จำแนกตามประเภทรายจ่าย

ประเภท	เป้าหมาย	ผล	สูง/ต่ำกว่าเป้าหมาย
ภาพรวม	54.00	40.96	(4.30)
1. รายจ่ายประจำ	58.00	41.03	(9.29)
2. รายจ่ายลงทุน	40.00	12.61	(8.00)

3.3 เปรียบเทียบผลการเบิกจ่ายย้อนหลัง 3 (ปีงบประมาณ พ.ศ. 2565 - 2567) ณ สิ้นไตรมาสที่ 2

ผลการใช้จ่ายงบประมาณ ณ สิ้นไตรมาสที่ 2 ย้อนหลัง 3 ปี (ปีงบประมาณ พ.ศ. 2565 - 2567) ผลการใช้จ่ายภาพรวมมหาวิทยาลัยปีงบประมาณ พ.ศ. 2567 มีผลการใช้จ่ายสูงกว่าทุกปี งบประมาณแผ่นดิน ปีงบประมาณ พ.ศ. 2567 มีผลการใช้จ่ายสูงกว่าทุกปี และงบประมาณเงินรายได้ ปีงบประมาณ พ.ศ. 2566 มีผลการใช้จ่ายสูงกว่าปีงบประมาณ พ.ศ. 2565 และปีงบประมาณ พ.ศ. 2567

ตารางที่ 10 เปรียบเทียบผลการเบิกจ่ายย้อนหลัง 3 (ปีงบประมาณ พ.ศ. 2565 - 2567) ณ สิ้นไตรมาสที่ 2

แหล่งเงิน	ร้อยละการใช้จ่าย ณ ไตรมาสที่ 2		
	พ.ศ. 2565	พ.ศ. 2566	พ.ศ. 2567
ภาพรวม	40.35	51.55	58.44
1. งบประมาณแผ่นดิน	41.26	52.01	69.79
2. งบประมาณเงินรายได้	37.89	50.19	40.96

รายงานผลการใช้จ่ายงบประมาณ ประจำปีงบประมาณ พ.ศ. 2567
ณ สิ้นไตรมาสที่ 2 (ตั้งแต่วันที่ 1 ตุลาคม 2566 – 31 มีนาคม 2567)
มหาวิทยาลัยราชภัฏจันทรเกษม

มหาวิทยาลัยราชภัฏจันทรเกษม โดยกองนโยบายและแผน ดำเนินการเร่งรัดติดตามผลการปฏิบัติงานและการใช้จ่ายงบประมาณประจำปีงบประมาณ พ.ศ.2567 ณ สิ้นไตรมาสที่ 2 จากหน่วยงานในมหาวิทยาลัย ซึ่งประกอบด้วยหน่วยงานในสังกัดมหาวิทยาลัย จำนวน 23 หน่วยงาน กองนโยบายและแผนรวบรวมผลการปฏิบัติงานและการใช้จ่ายงบประมาณ สรุปเป็นรายงานผลการปฏิบัติงานและการใช้จ่ายงบประมาณ ประจำปีงบประมาณ พ.ศ.2567 ดังนี้

1. ผลการใช้จ่ายงบประมาณ จำแนกตามแหล่งเงิน

1.1 งบประมาณรวมทั้งสิ้น จำนวน 376,314,600.00 บาท ณ สิ้นไตรมาสที่ 2 ใช้จ่าย จำนวน 219,909,830.33 บาท คิดเป็นร้อยละ 58.44 (สูงกว่าเป้าหมายร้อยละ 4.44) และคงเหลือ จำนวน 156,404,769.67 บาท คิดเป็นร้อยละ 41.56 จำแนกตามแหล่งเงิน ดังนี้

1.2 งบประมาณแผ่นดิน ได้รับจัดสรร จำนวน 228,117,600.00 บาท ใช้จ่าย จำนวน 159,214,075.99 บาท คิดเป็นร้อยละ 69.79 (สูงกว่าเป้าหมายร้อยละ 15.79) และคงเหลือ จำนวน 68,903,524.01 บาท คิดเป็นร้อยละ 30.21

1.3 งบประมาณเงินรายได้ ได้รับจัดสรร จำนวน 148,197,000.00 ใช้จ่าย จำนวน 60,695,754.34 บาท คิดเป็นร้อยละ 40.96 (ต่ำกว่าเป้าหมายร้อยละ 13.04) และคงเหลือ จำนวน 87,501,245.66 บาท คิดเป็นร้อยละ 59.04 ดังตารางที่ 2 ดังนี้

ตารางที่ 11 ผลการเบิกจ่ายงบประมาณ จำแนกตามแหล่งเงิน

หน่วย : บาท

แหล่งเงิน	จัดสรร	ใช้จ่าย	ร้อยละ	คงเหลือ	ร้อยละ
รวมทั้งสิ้น	376,314,600.00	219,909,830.33	58.44	156,404,769.67	41.56
1.งบประมาณแผ่นดิน	228,117,600.00	159,214,075.99	69.79	68,903,524.01	30.21
2. งบประมาณเงินรายได้	148,197,000.00	60,695,754.34	40.96	87,501,245.66	59.04

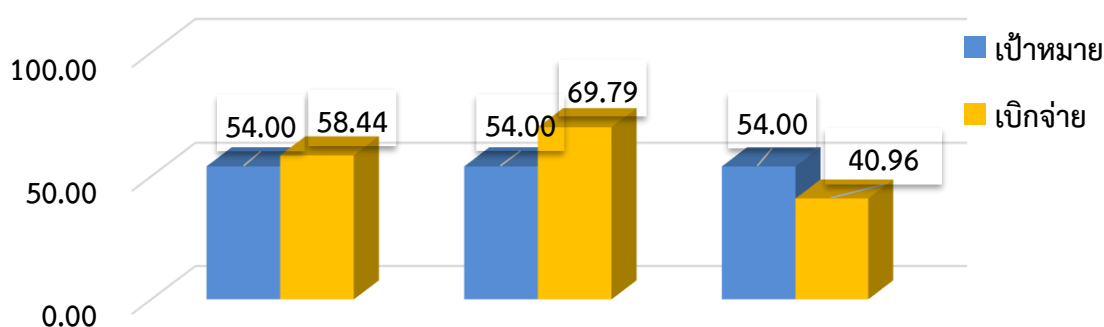

ภาพรวมเป้าหมาย 54.00	งบประมาณแผ่นดินเป้าหมาย 54.00	งบประมาณเงินรายได้เป้าหมาย 54.00
สูงกว่าเป้าหมาย 4.44	สูงกว่าเป้าหมาย 15.79	ต่ำกว่าเป้าหมาย 13.04

2. ผลการใช้จ่ายงบประมาณ จำแนกตามประเภทรายจ่าย

2.1 ผลการใช้จ่ายงบประมาณภาพรวม

- รายจ่ายประจำรวมทั้งสิ้น จำนวน 375,911,876.60 บาท ใช้ไป จำนวน 219,859,033.43 บาท คิดเป็นร้อยละ 58.49 และคงเหลือ จำนวน 156,052,843.17 บาท คิดเป็น ร้อยละ 41.51

- รายจ่ายลงทุนรวม จำนวน 402,723.40 บาท ใช้ไป จำนวน 50,796.90 บาท คิดเป็นร้อยละ 12.61 และคงเหลือ จำนวน 351,926.50 บาท คิดเป็นร้อยละ 87.39 ดังตารางที่ 11 ต่อไปนี้

ตารางที่ 12 ผลการใช้จ่ายงบประมาณภาพรวม จำแนกตามประเภทรายจ่าย

หน่วย : บาท

ประเภท	จัดสรร	ใช้ไป	ร้อยละ	คงเหลือ	ร้อยละ
ภาพรวม	376,314,600.00	219,909,830.33	58.44	156,404,769.67	41.56
1. รายจ่ายประจำ	375,911,876.60	219,859,033.43	58.49	156,052,843.17	41.51
2. รายจ่ายลงทุน	402,723.40	50,796.90	12.61	351,926.50	87.39

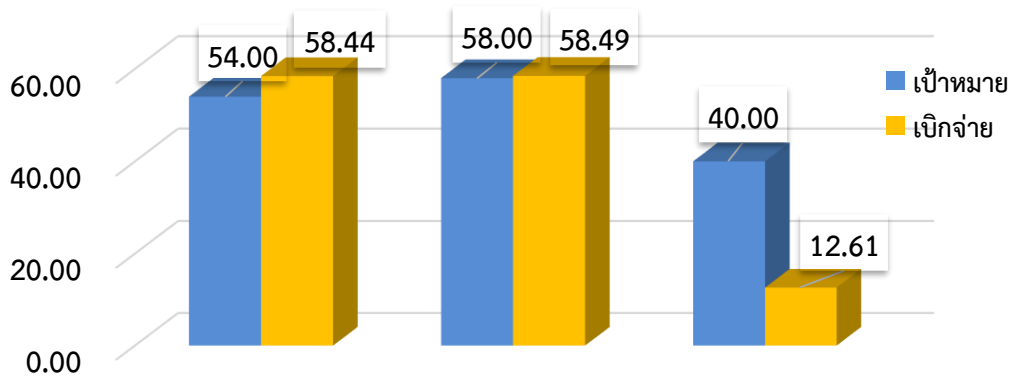

ภาพรวมเป้าหมาย 54.00	รายจ่ายประจำเป้าหมาย 58.00	รายจ่ายลงทุนเป้าหมาย 40.00
สูงกว่าเป้าหมาย 4.44	สูงกว่าเป้าหมาย 0.49	ต่ำกว่าเป้าหมาย 27.39

2.2 ผลการใช้จ่ายงบประมาณแผ่นดิน

- รายจ่ายประจํารวมทั้งสิ้น จํานวน 228,117,600.00 บาท ใช้ไป จํานวน 159,214,075.99 บาท คิดเป็นร้อยละ 69.79 และคงเหลือ จํานวน 68,903,524.01 บาท คิดเป็นร้อยละ 30.21

- รายจ่ายลงทุนยังมิได้รับจัดสรรงบประมาณเนื่องจากใช้งบประมาณปี พ.ศ.2566 ไปพลางก่อน ดังตารางที่ 12 ต่อไปนี้

ตารางที่ 13 ผลการเบิกจ่ายงบประมาณแผ่นดิน จําแนกตามประเภทรายจ่าย

หน่วย : บาท

ประเภท	จัดสรร	ใช้ไป	ร้อยละ	คงเหลือ	ร้อยละ
ภาพรวม	228,117,600.00	159,214,075.99	69.79	68,903,524.01	30.21
1. รายจ่ายประจํา	228,117,600.00	159,214,075.99	69.79	68,903,524.01	30.21
2. รายจ่ายลงทุน	-	-	-	-	-

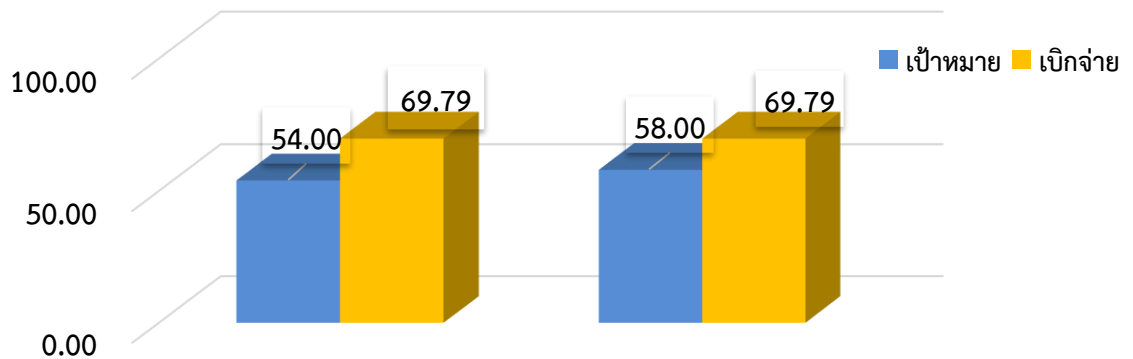

ภาพรวมเป้าหมาย 54.00	รายจ่ายประจําเป้าหมาย 58.00
สูงกว่าเป้าหมาย 15.79	สูงกว่าเป้าหมาย 11.79

2.3 ผลการใช้จ่ายงบประมาณเงินรายได้

- รายจ่ายประจำรวมทั้งสิ้น จำนวน 148,197,000.00 บาท ใช้จ่าย จำนวน 60,695,754.34 บาท คิดเป็นร้อยละ 40.96 และคงเหลือ จำนวน 87,501,245.66 บาท คิดเป็นร้อยละ 59.04

- รายจ่ายลงทุนรวมทั้งสิ้น จำนวน 402,723.40 บาท ใช้จ่าย จำนวน 50,796.90 บาท คิดเป็นร้อยละ 12.61 และคงเหลือ จำนวน 351,926.50 บาท คิดเป็นร้อยละ 87.39 ดังตารางที่ 13 ต่อไปนี้

ตารางที่ 14 ผลการเบิกจ่ายงบประมาณเงินรายได้ จำแนกตามประเภทรายจ่าย

หน่วย : บาท

ประเภท	จัดสรร	ใช้จ่าย	ร้อยละ	คงเหลือ	ร้อยละ
ภาพรวม	148,197,000.00	60,695,754.34	40.96	87,501,245.66	59.04
1. รายจ่ายประจำ	147,794,276.60	60,644,957.44	41.03	87,149,319.16	58.97
2. รายจ่ายลงทุน	402,723.40	50,796.90	12.61	351,926.50	87.39

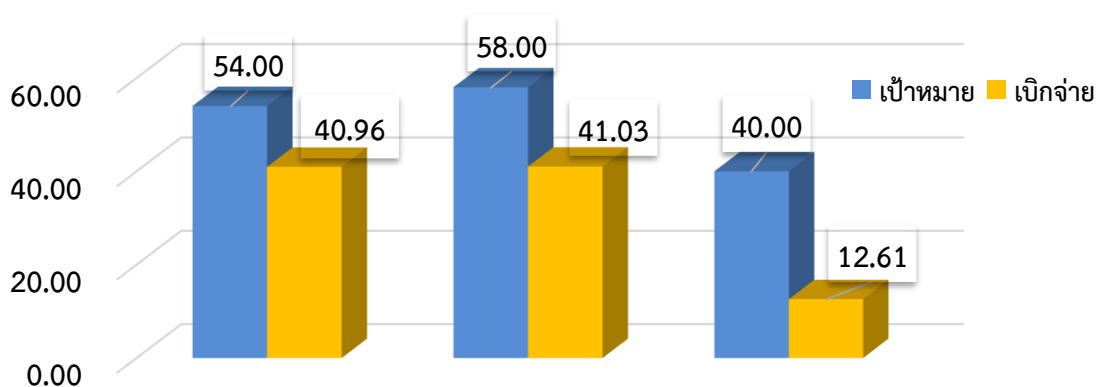

ภาพรวมเป้าหมาย 54.00	รายจ่ายประจำเป้าหมาย 58.00	รายจ่ายลงทุนเป้าหมาย 40.00
ต่ำกว่าเป้าหมาย 13.04	ต่ำกว่าเป้าหมาย 16.97	ต่ำกว่าเป้าหมาย 27.39

3. ผลการใช้จ่ายงบประมาณภาพรวม จำแนกตามหน่วยงาน

หน่วยงานในสังกัดมหาวิทยาลัยราชภัฏจันทรเกษมที่ได้รับการจัดสรรงบประมาณ ประจำปีงบประมาณ พ.ศ. 2567 มีหน่วยงานรวมทั้งสิ้น จำนวน 23 หน่วยงาน ณ สิ้นไตรมาสที่ 2 มีหน่วยงานที่มีผลการเบิกจ่ายงบประมาณเป็นไปตามเป้าหมายที่กำหนดในภาพรวม จำนวน 10 หน่วยงาน คิดเป็นร้อยละ 43.47 มีหน่วยงานที่มีผลการเบิกจ่ายงบประมาณไม่เป็นไปตามเป้าหมายที่กำหนด จำนวน 13 หน่วยงาน คิดเป็นร้อยละ 56.53 ดังตารางต่อไปนี้

ตารางที่ 15 ผลการใช้จ่ายงบประมาณภาพรวม จำแนกตามหน่วยงานเรียงลำดับจากมากไปหาน้อย

หน่วยงาน	ภาพรวม				
	จัดสรร	เบิกจ่าย		คงเหลือ	
	วงเงิน	วงเงิน	ร้อยละ	วงเงิน	ร้อยละ
รวมทั้งสิ้น	376,314,600.00	219,909,830.33	58.44	156,404,769.67	41.56
หน่วยงานที่มีผลการใช้จ่ายเป็นไปตามเป้าหมาย (10 หน่วยงาน)	352,245,307.00	210,928,785.40	59.88	141,316,521.60	40.12
1. สำนักงานตรวจสอบภายใน	30,003.71	30,003.71	100.00	-	-
2. กองคลัง	87,628.60	86,395.97	98.59	1,232.63	1.41
3. กองกลาง	393,500.00	357,681.76	90.90	35,818.24	9.10
4. สถาบันวิจัยและพัฒนา	72,400.00	60,187.37	83.13	12,212.63	16.87
5. สำนักประกันคุณภาพการศึกษา	83,900.00	58,685.00	69.95	25,215.00	30.05
6. สำนักวิทยบริการและเทคโนโลยีสารสนเทศ	292,500.00	189,098.85	64.65	103,401.15	35.35
7. กองบริหารงานบุคคล	108,400.00	64,110.00	59.14	44,290.00	40.86
8. สำนักศิลปะและวัฒนธรรม	64,600.00	37,205.78	57.59	27,394.22	42.41
9. คณะมนุษยศาสตร์และสังคมศาสตร์	1,875,500.00	1,056,276.37	56.32	819,223.63	43.68
10. งบกลาง	349,236,874.69	208,989,140.59	59.84	140,247,734.10	40.16
หน่วยงานที่มีผลการใช้จ่ายไม่เป็นไปตามเป้าหมาย (13 หน่วยงาน)	24,069,293.00	8,981,044.93	37.31	15,088,248.07	62.69
11. โรงแรมจันทรเกษมปาร์ค	2,939,500.00	1,565,577.99	53.26	1,373,922.01	46.74
12. สำนักงานหมวดวิชาศึกษาทั่วไป	132,400.00	68,780.00	51.95	63,620.00	48.05
13. สำนักงานสภามหาวิทยาลัย	76,900.00	38,889.15	50.57	38,010.85	49.43
14. โรงเรียนสาธิต	6,724,700.00	3,057,170.36	45.46	3,667,529.64	54.54
15. กองพัฒนานักศึกษา	105,100.00	47,612.60	45.30	57,487.40	54.70
16. คณะเกษตรและชีวภาพ	93,900.00	38,887.82	41.41	55,012.18	58.59
17. คณะวิทยาการจัดการ	909,320.00	351,257.19	38.63	558,062.81	61.37
18 คณะศึกษาศาสตร์	398,000.00	151,663.00	38.11	246,337.00	61.89

หน่วยงาน	ภาพรวม				
	จัดสรร	เบิกจ่าย		คงเหลือ	
	วงเงิน	วงเงิน	ร้อยละ	วงเงิน	ร้อยละ
19. คณะวิทยาศาสตร์	7,460,700.00	2,508,699.70	33.63	4,952,000.30	66.37
20. สำนักงานสภาคณาจารย์	42,300.00	12,850.00	30.38	29,450.00	69.62
21. สำนักส่งเสริมวิชาการและงานทะเบียน	4,403,373.00	985,272.10	22.38	3,418,100.90	77.62
22. กองนโยบายและแผน	346,200.00	77,010.00	22.24	269,190.00	77.76

ตารางที่ 16 ผลการใช้จ่ายงบประมาณแผ่นดิน จำแนกตามหน่วยงานเรียงลำดับจากมากไปหาน้อย

หน่วยงาน	ภาพรวมงบประมาณแผ่นดิน				
	จัดสรร	เบิกจ่าย		คงเหลือ	
	วงเงิน	วงเงิน	ร้อยละ	วงเงิน	ร้อยละ
รวมทั้งสิ้น	228,117,600.00	159,214,075.99	69.79	68,903,524.01	30.21
หน่วยงานที่มีผลการใช้จ่ายเป็นไปตามเป้าหมาย (10 หน่วยงาน)	224,853,180.00	157,835,396.84	70.19	67,017,783.16	29.81
1. กองนโยบายและแผน	29,000.00	29,000.00	100.00	-	-
2. สำนักวิทยบริการและเทคโนโลยีสารสนเทศ	67,000.00	67,000.00	100.00	-	-
3. สำนักศิลปะและวัฒนธรรม	25,000.00	24,998.78	100.00	1.22	0.00
4. กองคลัง	29,000.00	28,997.00	99.99	3.00	0.01
5. สถาบันวิจัยและพัฒนา	29,000.00	28,987.37	99.96	12.63	0.04
6. กองพัฒนานักศึกษา	29,000.00	28,922.10	99.73	77.90	0.27
7. สำนักส่งเสริมวิชาการและงานทะเบียน	53,000.00	52,644.00	99.33	356.00	-
8. กองกลาง	98,000.00	71,785.64	73.25	26,214.36	26.75
9. สำนักประกันคุณภาพการศึกษา	42,000.00	29,625.00	70.54	12,375.00	29.46
10. งบกลาง	224,407,780.00	157,444,436.95	70.16	66,963,343.05	29.84
11. กองบริหารงานบุคคล	44,400.00	29,000.00	65.32	15,400.00	34.68
หน่วยงานที่มีผลการใช้จ่ายไม่เป็นไปตามเป้าหมาย (6 หน่วยงาน)	3,264,420.00	1,378,679.15	42.23	1,885,740.85	57.77
11. คณะมนุษยศาสตร์และสังคมศาสตร์	674,600.00	359,467.37	53.29	315,132.63	46.71
12. คณะเกษตรและชีวภาพ	72,600.00	36,157.82	49.80	36,442.18	50.20
13. คณะศึกษาศาสตร์	207,000.00	88,400.00	42.71	118,600.00	57.29
14. คณะวิทยาศาสตร์	1,282,000.00	499,968.96	39.00	782,031.04	61.00
15. คณะวิทยาการจัดการ	330,820.00	127,085.00	38.42	203,735.00	61.58
16. โรงเรียนสาธิต	697,400.00	267,600.00	38.37	429,800.00	61.63

ตารางที่ 17 ผลการใช้จ่ายงบประมาณเงินรายได้ จำแนกตามหน่วยงานเรียงลำดับจากมากไปหาน้อย

หน่วยงาน	ภาพรวมงบประมาณเงินรายได้				
	จัดสรร	เบิกจ่าย		คงเหลือ	
	วงเงิน	วงเงิน	ร้อยละ	วงเงิน	ร้อยละ
รวมทั้งสิ้น	148,197,000.00	60,695,754.34	40.96	87,501,245.66	59.04
หน่วยงานที่มีผลการใช้จ่ายเป็นไปตามเป้าหมาย (8 หน่วยงาน)	1,959,832.31	1,287,576.65	65.70	672,255.66	34.30
1. สำนักงานตรวจสอบภายใน	30,003.71	30,003.71	100.00	-	-
2. กองคลัง	58,628.60	57,398.97	97.90	1,229.63	2.10
3. กองกลาง	295,500.00	285,896.12	96.75	9,603.88	3.25
4. สถาบันวิจัยและพัฒนา	43,400.00	31,200.00	71.89	12,200.00	28.11
5. สำนักประกันคุณภาพการศึกษา	41,900.00	29,060.00	69.36	12,840.00	30.64
6. คณะมนุษยศาสตร์และสังคมศาสตร์	1,200,900.00	696,809.00	58.02	504,091.00	41.98
7. กองบริหารงานบุคคล	64,000.00	35,110.00	54.86	28,890.00	45.14
8. สำนักวิทยบริการและเทคโนโลยีสารสนเทศ	225,500.00	122,098.85	54.15	103,401.15	45.85
หน่วยงานที่มีผลการใช้จ่ายไม่เป็นไปตามเป้าหมาย (15 หน่วยงาน)	146,237,167.69	59,408,177.69	40.62	86,828,990.00	59.38
9. โรงแรมจันทร์เกษมปาร์ค	2,939,500.00	1,565,577.99	53.26	1,373,922.01	46.74
10. สำนักงานหมวดวิชาศึกษาทั่วไป	132,400.00	68,780.00	51.95	63,620.00	48.05
11. สำนักงานสภามหาวิทยาลัย	76,900.00	38,889.15	50.57	38,010.85	49.43
12. โรงเรียนสาธิต	6,027,300.00	2,789,570.36	46.28	3,237,729.64	53.72
13. งบกลาง	124,829,094.69	51,544,703.64	41.29	73,284,391.05	58.71
14. คณะวิทยาการจัดการ	578,500.00	224,172.19	38.75	354,327.81	61.25
15. คณะศึกษาศาสตร์	191,000.00	63,263.00	33.12	127,737.00	66.88
16. คณะวิทยาศาสตร์	6,178,700.00	2,008,730.74	32.51	4,169,969.26	67.49
17. สำนักศิลปะและวัฒนธรรม	39,600.00	12,207.00	30.83	27,393.00	69.17
18. สำนักงานสภาคณาจารย์	42,300.00	12,850.00	30.38	29,450.00	69.62
19. กองพัฒนานักศึกษา	76,100.00	18,690.50	24.56	57,409.50	75.44
20. สำนักส่งเสริมวิชาการและงานทะเบียน	4,350,373.00	932,628.10	21.44	3,417,744.90	78.56
21. สระว่ายน้ำ	436,900.00	77,375.02	17.71	359,524.98	82.29
22. กองนโยบายและแผน	317,200.00	48,010.00	15.14	269,190.00	84.86
23. คณะเกษตรและชีวภาพ	21,300.00	2,730.00	12.82	18,570.00	87.18



รายงานผลการใช้จ่ายงบประมาณ ประจำปีงบประมาณ พ.ศ. 2567
ณ สิ้นไตรมาสที่ 2 (รอบ 6 เดือน)
มหาวิทยาลัยราชภัฏจันทรเกษม
จำแนกตามหน่วยงาน / โครงการ / กิจกรรม

จัดทำโดย
งานนโยบายและแผน กองนโยบายและแผน สำนักงานอธิการบดี
วันที่ 5 เมษายน 2567

สารบัญ		หน้า
1	คณะเกษตรและชีวภาพ	1
2	คณะวิทยาศาสตร์	4
3	คณะศึกษาศาสตร์	13
4	โรงเรียนสาธิตมหาวิทยาลัยราชภัฏจันทรเกษม	22
5	คณะมนุษยศาสตร์และสังคมศาสตร์	27
6	คณะวิทยาการจัดการ	30
7	กองกลาง	38
8	กองคลัง	40
9	กองนโยบายและแผน	41
10	กองบริหารงานบุคคล	42
11	กองพัฒนานักศึกษา	43
12	สำนักงานสภามหาวิทยาลัย	44
13	สำนักส่งเสริมวิชาการและงานทะเบียน	45
14	สำนักวิทยบริการและเทคโนโลยีสารสนเทศ	50
15	สำนักศิลปะและวัฒนธรรม	52
16	สถาบันวิจัยและพัฒนา	53

สารบัญ		หน้า
17	สำนักประกันคุณภาพการศึกษา	54
18	สำนักงานตรวจสอบภายใน	55
19	สำนักงานสภาคณาจารย์	56
20	สำนักงานหมวดวิชาศึกษาทั่วไป	57
21	โรงแรมจันทร์เกษมปาร์ค	58
22	สระว่ายน้ำ	59

1. คณะเกษตรและชีวภาพ

โครงการ / กิจกรรม	จัดสรร	ใช้ไป	ร้อยละ	คงเหลือ	ร้อยละ	ระยะเวลาดำเนินงาน		ผลการดำเนินการ	ปัญหาและอุปสรรค	ข้อเสนอแนะ
						วันที่ดำเนินการ	วันที่สิ้นสุด			
รวมทั้งสิ้น	2,188,900.00	302,624.94	13.83	1,886,275.06	86.17					
งบประมาณแผ่นดิน	72,600.00	36,157.82	49.80	36,442.18	50.20					
โครงการสนับสนุนการผลิตบัณฑิตด้านวิทยาศาสตร์	72,600.00	36,157.82	49.80	36,442.18	50.20					
กิจกรรมที่ 1 สนับสนุนจัดการเรียนการสอนด้านวิทยาศาสตร์และเทคโนโลยี	50,600.00	36,157.82	71.46	14,442.18	28.54	ต.ค. 2566	ก.ย. 2567	<input type="checkbox"/> ยังไม่ได้ดำเนินการ <input checked="" type="checkbox"/> อยู่ระหว่างดำเนินการ <input type="checkbox"/> ดำเนินการแล้วเสร็จ		
กิจกรรมที่ 2 การสมัครสมาชิกเครือข่าย/สมาคมวิชาการของคณะเกษตรและชีวภาพ	10,000.00	-	-	10,000.00	100.00		มิ.ย. 2567	<input checked="" type="checkbox"/> ยังไม่ได้ดำเนินการ <input type="checkbox"/> อยู่ระหว่างดำเนินการ <input type="checkbox"/> ดำเนินการแล้วเสร็จ	กำหนดดำเนินการ มิ.ย. 2567	
กิจกรรมที่ 3 สนับสนุนการประกันคุณภาพการศึกษา	12,000.00	-	-	12,000.00	100.00		ก.ค. 2567	<input checked="" type="checkbox"/> ยังไม่ได้ดำเนินการ <input type="checkbox"/> อยู่ระหว่างดำเนินการ <input type="checkbox"/> ดำเนินการแล้วเสร็จ	กำหนดดำเนินการ ก.ค. 2567	
งบประมาณแผ่นดิน (งบยุทธศาสตร์ฯ)	2,095,000.00	263,737.12	12.59	1,831,262.88	87.41					
โครงการ พัฒนาคุณภาพชีวิต และยกระดับเศรษฐกิจฐานราก (โครงการร่วม 1) คณะเกษตรและชีวภาพ	971,800.00	88,809.12	9.14	882,990.88	90.86					
กิจกรรมที่ 1 วางแผนพัฒนาพื้นที่ในระดับตำบล	66,200.00	37,802.16	57.10	28,397.84	42.90	8 และ 15-16 ม.ค. 2567	16 ม.ค. 2567	<input type="checkbox"/> ยังไม่ได้ดำเนินการ <input type="checkbox"/> อยู่ระหว่างดำเนินการ <input checked="" type="checkbox"/> ดำเนินการแล้วเสร็จ		
กิจกรรมที่ 2 ส่งเสริมการเลี้ยงไก่ไข่/ไก่พื้นเมืองในสวนส้มโอเพื่อเป็นทางเลือกเกษตรผสมผสานในครัวเรือนและสร้างความยั่งยืน	124,000.00	44,421.96	35.82	79,578.04	64.18	ก.พ. 2567	ก.ค. 2567	<input type="checkbox"/> ยังไม่ได้ดำเนินการ <input checked="" type="checkbox"/> อยู่ระหว่างดำเนินการ <input type="checkbox"/> ดำเนินการแล้วเสร็จ		
กิจกรรมที่ 3 การผลิตปุ๋ยชีวภาพสำหรับส้มโอ	116,520.00	6,585.00	5.65	109,935.00	94.35	15-16 ม.ค. 2567	ก.ค. 2567	<input type="checkbox"/> ยังไม่ได้ดำเนินการ <input checked="" type="checkbox"/> อยู่ระหว่างดำเนินการ <input type="checkbox"/> ดำเนินการแล้วเสร็จ		
กิจกรรมที่ 4 การจัดการพัฒนาคุณภาพน้ำทิ้งในชุมชนให้มีคุณภาพดีขึ้นและไม่เกิดมลพิษกับชุมชน	258,340.00	-	-	258,340.00	100.00	ธ.ค. 2566	ก.ย. 2567	<input type="checkbox"/> ยังไม่ได้ดำเนินการ <input checked="" type="checkbox"/> อยู่ระหว่างดำเนินการ <input type="checkbox"/> ดำเนินการแล้วเสร็จ		

โครงการ / กิจกรรม	จัดสรร	ใช้ไป	ร้อยละ	คงเหลือ	ร้อยละ	ระยะเวลาดำเนินงาน		ผลการดำเนินการ	ปัญหาและอุปสรรค	ข้อเสนอแนะ
						วันที่ดำเนินการ	วันที่สิ้นสุด			
กิจกรรมที่ 5 การพัฒนาสินค้าอัตลักษณ์ชุมชนเกษตรสถานเจริญชัย	163,500.00	-	-	163,500.00	100.00			<input type="checkbox"/> ยังไม่ได้ดำเนินการ <input checked="" type="checkbox"/> อยู่ระหว่างดำเนินการ <input type="checkbox"/> ดำเนินการแล้วเสร็จ	อยู่ระหว่างขออนุมัติดำเนินการ	
กิจกรรมที่ 6 การพัฒนาระบบสุขศาสตร์ตลาดชุมชนเพื่อส่งเสริมอัตลักษณ์ตลาดนัดชุมชนเมืองแบบยั่งยืน	95,260.00	-	-	95,260.00	100.00			<input checked="" type="checkbox"/> ยังไม่ได้ดำเนินการ <input type="checkbox"/> อยู่ระหว่างดำเนินการ <input type="checkbox"/> ดำเนินการแล้วเสร็จ	กำหนดดำเนินการเดือนพฤษภาคม 2567	
กิจกรรมที่ 7 พัฒนาพฤติกรรมของบุคคลและครอบครัวเพื่อการพัฒนาคุณภาพชีวิตอย่างยั่งยืน	147,980.00	-	-	147,980.00	100.00			<input checked="" type="checkbox"/> ยังไม่ได้ดำเนินการ <input type="checkbox"/> อยู่ระหว่างดำเนินการ <input type="checkbox"/> ดำเนินการแล้วเสร็จ		
โครงการ ยกระดับมาตรฐานผลิตภัณฑ์ชุมชนยั่งยืนสู่แพลตฟอร์มออนไลน์ (โครงการร่วม 2) คณะเกษตรและชีวภาพ	761,200.00	21,790.00	2.86	739,410.00	97.14					
กิจกรรมที่ 1 พัฒนาศักยภาพของผู้ผลิต และผู้ประกอบการให้มีขีดความสามารถในการแข่งขัน	72,200.00	-	-	72,200.00	100.00			<input checked="" type="checkbox"/> ยังไม่ได้ดำเนินการ <input type="checkbox"/> อยู่ระหว่างดำเนินการ <input type="checkbox"/> ดำเนินการแล้วเสร็จ		
กิจกรรมที่ 2 พัฒนาและยกระดับผลิตภัณฑ์ชุมชนให้ได้มาตรฐานที่สูงขึ้น	267,840.00	18,190.00	6.79	249,650.00	93.21			<input type="checkbox"/> ยังไม่ได้ดำเนินการ <input checked="" type="checkbox"/> อยู่ระหว่างดำเนินการ <input type="checkbox"/> ดำเนินการแล้วเสร็จ	ดำเนินการจัดซื้อวัสดุบางส่วน	
กิจกรรมที่ 3 ส่งเสริมการรวมกลุ่มผลิตภัณฑ์ชุมชนที่เป็นคลัสเตอร์ในพื้นที่ให้บริการ	64,400.00	-	-	64,400.00	100.00			<input checked="" type="checkbox"/> ยังไม่ได้ดำเนินการ <input type="checkbox"/> อยู่ระหว่างดำเนินการ <input type="checkbox"/> ดำเนินการแล้วเสร็จ		
กิจกรรมที่ 4 ส่งเสริมช่องทางทางการตลาดในจำหน่ายผลิตภัณฑ์ชุมชน	60,960.00	-	-	60,960.00	100.00			<input checked="" type="checkbox"/> ยังไม่ได้ดำเนินการ <input type="checkbox"/> อยู่ระหว่างดำเนินการ <input type="checkbox"/> ดำเนินการแล้วเสร็จ		
กิจกรรมที่ 5 การปรับปรุงสถานที่ผลิตอาหารให้สอดคล้องกับข้อกำหนดและดำเนินการขึ้นทะเบียนสถานที่ผลิตอาหารตามกฎหมาย	178,000.00	-	-	178,000.00	100.00	ก.พ. 2567	มิ.ย. 2567	<input type="checkbox"/> ยังไม่ได้ดำเนินการ <input checked="" type="checkbox"/> อยู่ระหว่างดำเนินการ <input type="checkbox"/> ดำเนินการแล้วเสร็จ		
กิจกรรมที่ 6 การพัฒนาผลิตภัณฑ์ภูมิปัญญาเสริมโปรไบโอติกให้เกิดความหลากหลาย และได้มาตรฐานเพิ่มขึ้น	91,100.00	3,600.00	3.95	87,500.00	96.05	29 ม.ค. และ 2 ก.พ. 2567	ส.ค. 2567	<input type="checkbox"/> ยังไม่ได้ดำเนินการ <input checked="" type="checkbox"/> อยู่ระหว่างดำเนินการ <input type="checkbox"/> ดำเนินการแล้วเสร็จ		
กิจกรรมที่ 7 การพัฒนาตราสินค้า และการจดทะเบียนสิทธิบัตรตราสินค้าและการพัฒนาขยายการตลาดสินค้า	26,700.00	-	-	26,700.00	100.00	ก.พ. 2567	มิ.ย. 2567	<input type="checkbox"/> ยังไม่ได้ดำเนินการ <input checked="" type="checkbox"/> อยู่ระหว่างดำเนินการ <input type="checkbox"/> ดำเนินการแล้วเสร็จ		

โครงการ / กิจกรรม	จัดสรร	ใช้ไป	ร้อยละ	คงเหลือ	ร้อยละ	ระยะเวลาดำเนินงาน		ผลการดำเนินการ	ปัญหาและอุปสรรค	ข้อเสนอแนะ
						วันที่ดำเนินการ	วันที่สิ้นสุด			
โครงการยกระดับบัณฑิตกรชุมชน ด้วยกระบวนการวิศวกรสังคม (โครงการรวมที่ 4)	362,000.00	153,138.00	42.30	208,862.00	57.70					
กิจกรรมที่ 3 ยกระดับบัณฑิตกรชุมชน ด้วยกระบวนการวิศวกรสังคมทางการเกษตรและอาหาร	362,000.00	153,138.00	42.30	208,862.00	57.70					
กิจกรรมที่ 3.1 การพัฒนานักศึกษาทางวิศวกรสังคมผ่านชุมชน หรือผู้ประกอบการทางเกษตรและอาหาร	119,300.00	46,108.00	38.65	73,192.00	61.35	5-9 ก.พ. 2567	ไตรมาส 3	<input type="checkbox"/> ยังไม่ได้ดำเนินการ <input checked="" type="checkbox"/> อยู่ระหว่างดำเนินการ <input type="checkbox"/> ดำเนินการแล้วเสร็จ	สาขาเกษตรศาสตร์ อยู่ระหว่างประสานงานเพื่อจัดกิจกรรม	
กิจกรรมที่ 3.2 การพัฒนานวัตกรรมด้านการอาหาร	52,780.00	-	-	52,780.00	100.00			<input checked="" type="checkbox"/> ยังไม่ได้ดำเนินการ <input type="checkbox"/> อยู่ระหว่างดำเนินการ <input type="checkbox"/> ดำเนินการแล้วเสร็จ		
กิจกรรมที่ 3.3 การพัฒนานวัตกรรมด้านการเกษตร	49,480.00	-	-	49,480.00	100.00			<input checked="" type="checkbox"/> ยังไม่ได้ดำเนินการ <input type="checkbox"/> อยู่ระหว่างดำเนินการ <input type="checkbox"/> ดำเนินการแล้วเสร็จ		
กิจกรรมที่ 3.4 การแข่งขันทักษะทางวิชาการและวิชาชีพของบัณฑิตกรเกษตรและอาหารเพื่อการพัฒนาประเทศไทย 4.0	120,440.00	107,030.00	88.87	13,410.00	11.13	7-9 ก.พ. 2567	มิ.ย. 2567	<input type="checkbox"/> ยังไม่ได้ดำเนินการ <input type="checkbox"/> อยู่ระหว่างดำเนินการ <input checked="" type="checkbox"/> <input type="checkbox"/> ดำเนินการแล้วเสร็จ	1. มีการเปลี่ยนผู้เข้าร่วมแข่งขันเนื่องจากไม่สบาย 2. สถานที่การแข่งขันแต่ละรายการอยู่ไกลกัน และรถบริการรับ-ส่งไม่เพียงพอ 3. อุปกรณ์ชำรุดเสียหายระหว่างการแข่งขัน	- ใช้รถส่วนตัวในการรับส่งผู้เข้าแข่งขัน ตรวจสอบอุปกรณ์ให้พร้อม และมีการสำรองอุปกรณ์ที่จำเป็น
กิจกรรมที่ 3.5 การติดตาม แนะนำ เผยแพร่ แนะนำเสนอผลงาน	20,000.00	-	-	20,000.00	100.00			<input checked="" type="checkbox"/> ยังไม่ได้ดำเนินการ <input type="checkbox"/> อยู่ระหว่างดำเนินการ <input type="checkbox"/> ดำเนินการแล้วเสร็จ		
งบประมาณเงินรายได้	21,300.00	2,730.00	12.82	18,570.00	87.18					
โครงการบริหารจัดการงานของคณะเกษตรและชีวภาพ	21,300.00	2,730.00	12.82	18,570.00	87.18					
กิจกรรมที่ 1 ประชุมคณะกรรมการต่างๆ และการประชุมบุคลากร	21,300.00	2,730.00	12.82	18,570.00	87.18	ต.ค. 2566	ก.ย. 2567	<input type="checkbox"/> ยังไม่ได้ดำเนินการ <input checked="" type="checkbox"/> อยู่ระหว่างดำเนินการ <input type="checkbox"/> ดำเนินการแล้วเสร็จ		

2. คณะวิทยาศาสตร์

โครงการ / กิจกรรม	จัดสรร	ใช้ไป	ร้อยละ	คงเหลือ	ร้อยละ	ระยะเวลาดำเนินงาน		ผลการดำเนินการ	ปัญหาและอุปสรรค	ข้อเสนอแนะ
						วันที่ดำเนินการ	วันที่สิ้นสุด			
รวมทั้งสิ้น	10,940,000.00	3,425,164.42	31.31	7,514,835.58	68.69					
งบประมาณแผ่นดิน	4,761,300.00	1,416,433.68	29.75	3,344,866.32	70.25					
โครงการที่ 1 ยกระดับมาตรฐานสมรรถนะบัณฑิตครูสู่ความเป็นเลิศ กิจกรรมที่ 1 การเตรียมความพร้อมการสอบรับใบอนุญาตประกอบวิชาชีพครู	65,000.00	65,000.00	100.00	-	-	13-14 ธ.ค.67	13-14 ธ.ค.67	<input type="checkbox"/> ยังไม่ได้ดำเนินการ <input type="checkbox"/> อยู่ระหว่างดำเนินการ <input checked="" type="checkbox"/> ดำเนินการแล้วเสร็จ	ช่วงเวลาในการจัดสอบใบอนุญาตประกอบวิชาชีพครูไม่แน่นอน ทำให้ไม่สามารถกำหนดช่วงเวลาในการจัดกิจกรรมให้ใกล้เคียงกับวันที่ครูสภากำหนดจัดสอบ	
โครงการที่ 2 เตรียมความพร้อมนักศึกษาชั้นปีที่ 4 เพื่อสอบบรรจุครูผู้ช่วย กิจกรรมที่ 1 เตรียมความพร้อมนักศึกษาชั้นปีที่ 4 เพื่อสอบบรรจุครูผู้ช่วย	35,000.00	600.00	1.71	34,400.00	98.29	25-26 มี.ค.67	25-26 มี.ค.67	<input type="checkbox"/> ยังไม่ได้ดำเนินการ <input type="checkbox"/> อยู่ระหว่างดำเนินการ <input checked="" type="checkbox"/> ดำเนินการแล้วเสร็จ		
โครงการที่ 3 ส่งเสริมการเผยแพร่ผลงาน วิจัย นวัตกรรม และงานสร้างสรรค์ด้านวิทยาศาสตร์และเทคโนโลยี กิจกรรมที่ 1 สนับสนุนการเผยแพร่ผลงานวิจัยของอาจารย์ระดับชาติและระดับนานาชาติ	100,000.00	11,000.00	11.00	89,000.00	89.00	1 ต.ค. 66	30 ก.ย. 67	<input type="checkbox"/> ยังไม่ได้ดำเนินการ <input checked="" type="checkbox"/> อยู่ระหว่างดำเนินการ <input type="checkbox"/> ดำเนินการแล้วเสร็จ		
โครงการที่ 4 พัฒนาทักษะนักศึกษาที่เชื่อมโยงกับการทำงาน (WIL) กิจกรรมที่ 1 การสำรวจภาคสนามสำหรับวิชาชีพวิศวกรรมโยธา	30,000.00	30,000.00	100.00	-	-	10-14 ม.ค.67	10-14 ม.ค.67	<input type="checkbox"/> ยังไม่ได้ดำเนินการ <input type="checkbox"/> อยู่ระหว่างดำเนินการ <input checked="" type="checkbox"/> ดำเนินการแล้วเสร็จ		ควรจัดกิจกรรมนอกสถานที่ตามภูมิศาสตร์ที่เหมาะสมในพิกัดพื้นที่ที่มีความลาดชันและยังไม่มีการสำรวจ
กิจกรรมที่ 2 การประชุมวิชาการ นำเสนองานวิจัย และแข่งขันกีฬาเครือข่ายวิทยาศาสตร์การกีฬา กลุ่มมหาวิทยาลัยราชภัฏ ครั้งที่ 11	50,000.00	36,700.00	73.40	13,300.00	26.60	9-10 มี.ค.67	9-10 มี.ค.67	<input type="checkbox"/> ยังไม่ได้ดำเนินการ <input type="checkbox"/> อยู่ระหว่างดำเนินการ <input checked="" type="checkbox"/> ดำเนินการแล้วเสร็จ		
กิจกรรมที่ 3 อบรมเชิงปฏิบัติการทักษะการใช้เทคโนโลยีเครื่องมือวัดทางอุตสาหกรรมเพื่อส่งเสริมสมรรถนะวิชาชีพทันสมัยในศตวรรษที่ 21	70,000.00	67,000.00	95.71	3,000.00	4.29	31 ต.ค.66 2, 7 พ.ย.66	31 ต.ค.66 2, 7 พ.ย.66	<input type="checkbox"/> ยังไม่ได้ดำเนินการ <input type="checkbox"/> อยู่ระหว่างดำเนินการ <input checked="" type="checkbox"/> ดำเนินการแล้วเสร็จ		
กิจกรรมที่ 4 เตรียมความพร้อมนักศึกษาก่อนฝึกประสบการณ์วิชาชีพแบบ CWIE ภาคการศึกษาที่ 2/2566	11,400.00	11,400.00	100.00	-	-	27 พ.ย.66	27 พ.ย.66	<input type="checkbox"/> ยังไม่ได้ดำเนินการ <input type="checkbox"/> อยู่ระหว่างดำเนินการ <input checked="" type="checkbox"/> ดำเนินการแล้วเสร็จ		

โครงการ / กิจกรรม	จัดสรร	ใช้ไป	ร้อยละ	คงเหลือ	ร้อยละ	ระยะเวลาดำเนินงาน		ผลการดำเนินการ	ปัญหาและอุปสรรค	ข้อเสนอแนะ
						วันที่ดำเนินการ	วันที่สิ้นสุด			
กิจกรรมที่ 5 นิทรรศการหลังฝึกประสบการณ์วิชาชีพแบบ CWIE ภาคการศึกษาที่ 1/2566 และ 2/2566	18,600.00	1,500.00	8.06	17,100.00	91.94	4 เม.ย.67	4 เม.ย.67	<input type="checkbox"/> ยังไม่ได้ดำเนินการ <input type="checkbox"/> อยู่ระหว่างดำเนินการ <input checked="" type="checkbox"/> ดำเนินการแล้วเสร็จ		
กิจกรรมที่ 6 ปัจฉิมนิเทศสำเร็จการศึกษา นักศึกษาคณะวิทยาศาสตร์	37,000.00	37,000.00	100.00	-	-	18 มี.ค.67	18 มี.ค.67	<input type="checkbox"/> ยังไม่ได้ดำเนินการ <input type="checkbox"/> อยู่ระหว่างดำเนินการ <input checked="" type="checkbox"/> ดำเนินการแล้วเสร็จ		
โครงการที่ 5 พัฒนากิจกรรมด้านวิชาการและวิชาชีพ กิจกรรมที่ 1 พัฒนาวิชาชีพกับกรมพัฒนาฝีมือแรงงาน	50,000.00	50,000.00	100.00	-	-	14-15 และ 17 ธ.ค.66	17 ธ.ค.66	<input type="checkbox"/> ยังไม่ได้ดำเนินการ <input type="checkbox"/> อยู่ระหว่างดำเนินการ <input checked="" type="checkbox"/> ดำเนินการแล้วเสร็จ		
กิจกรรมที่ 2 พัฒนากิจกรรมด้านวิชาการและวิชาชีพทางมัลติมีเดียและอี สปอร์ต	33,500.00	33,493.69	99.98	6.31	0.02	15-16 ก.พ.67	15-16 ก.พ.67	<input type="checkbox"/> ยังไม่ได้ดำเนินการ <input type="checkbox"/> อยู่ระหว่างดำเนินการ <input checked="" type="checkbox"/> ดำเนินการแล้วเสร็จ		
กิจกรรมที่ 3 พัฒนากิจกรรมด้านวิชาการและวิชาชีพทางวิทยาการ คอมพิวเตอร์และปัญญาประดิษฐ์วิชาชีพทันสมัยในศตวรรษที่ 21	33,500.00	5,800.00	17.31	27,700.00	82.69	12-13 มี.ค.67	12-13 มี.ค.67	<input type="checkbox"/> ยังไม่ได้ดำเนินการ <input type="checkbox"/> อยู่ระหว่างดำเนินการ <input checked="" type="checkbox"/> ดำเนินการแล้วเสร็จ		
กิจกรรมที่ 4 พัฒนากิจกรรมด้านวิชาการและวิชาชีพทางเทคโนโลยีสารสนเทศ และนวัตกรรมดิจิทัล	33,500.00	-	-	33,500.00	100.00	26-27 มี.ค.67	26-27 มี.ค.67	<input type="checkbox"/> ยังไม่ได้ดำเนินการ <input type="checkbox"/> อยู่ระหว่างดำเนินการ <input checked="" type="checkbox"/> ดำเนินการแล้วเสร็จ		
โครงการที่ 6 พัฒนากิจกรรมเทคโนโลยีสารสนเทศและการสื่อสารเพื่อพัฒนา วิชาชีพด้านการประกันภัย กิจกรรมที่ 1 พัฒนากิจกรรมเทคโนโลยีสารสนเทศและการสื่อสารเพื่อพัฒนา วิชาชีพด้านการประกันภัย	19,860.00	-	-	19,860.00	100.00	9-10 เม.ย.67	9-10 เม.ย.67	<input type="checkbox"/> ยังไม่ได้ดำเนินการ <input checked="" type="checkbox"/> อยู่ระหว่างดำเนินการ <input type="checkbox"/> ดำเนินการแล้วเสร็จ		
โครงการที่ 7 ปรับปรุงหลักสูตรตามกรอบมาตรฐานคุณวุฒิระดับอุดมศึกษา กิจกรรมที่ 1 ปรับปรุงหลักสูตรตามกรอบมาตรฐานคุณวุฒิระดับอุดมศึกษา	73,920.00	33,600.00	45.45	40,320.00	54.55	1 ต.ค. 66	30 ก.ย. 67	<input type="checkbox"/> ยังไม่ได้ดำเนินการ <input checked="" type="checkbox"/> อยู่ระหว่างดำเนินการ <input type="checkbox"/> ดำเนินการแล้วเสร็จ		
กิจกรรมที่ 2 พัฒนาหลักสูตรตามแนวทางการศึกษาที่มุ่งผลลัพธ์ 6 (Outcome-based education : OBE)	26,080.00	26,080.00	100.00	-	-	22-23 ม.ค.67	22-23 ม.ค.67	<input type="checkbox"/> ยังไม่ได้ดำเนินการ <input type="checkbox"/> อยู่ระหว่างดำเนินการ <input checked="" type="checkbox"/> ดำเนินการแล้วเสร็จ		

โครงการ / กิจกรรม	จัดสรร	ใช้ไป	ร้อยละ	คงเหลือ	ร้อยละ	ระยะเวลาดำเนินงาน		ผลการดำเนินการ	ปัญหาและอุปสรรค	ข้อเสนอแนะ
						วันที่ดำเนินการ	วันที่สิ้นสุด			
โครงการที่ 8 ส่งเสริมการฝึกประสบการณ์วิชาชีพเพื่อเชื่อมโยงกับการทำงาน กิจกรรมที่ 1 เตรียมความพร้อมนักศึกษาออกฝึกประสบการณ์วิชาชีพ ภาคการศึกษาที่ 2/2566	15,000.00	15,000.00	100.00	-	-	27 พ.ย.66	27 พ.ย.66	<input type="checkbox"/> ยังไม่ได้ดำเนินการ <input type="checkbox"/> อยู่ระหว่างดำเนินการ <input checked="" type="checkbox"/> ดำเนินการแล้วเสร็จ		
กิจกรรมที่ 2 นำเสนอผลงานหลังฝึกประสบการณ์วิชาชีพ ภาคการศึกษาที่ 1/2566 และ 2/2566	15,000.00	2,280.00	15.20	12,720.00	84.80	18 มี.ค.67	30 เม.ย.67	<input type="checkbox"/> ยังไม่ได้ดำเนินการ <input checked="" type="checkbox"/> อยู่ระหว่างดำเนินการ <input type="checkbox"/> ดำเนินการแล้วเสร็จ		
โครงการที่ 9 ดำเนินการด้านวารสารวิชาการคณะวิทยาศาสตร์ กิจกรรมที่ 1 ค่าให้บริการใช้งาน (subscription) ระบบบริหารจัดการข้อมูล วารสารออนไลน์ (Thai Journals version 2.0: ThaiJO2.0) เพื่อบำรุงรักษา เครื่องคอมพิวเตอร์แม่ข่าย (Server) อุปกรณ์จัดเก็บข้อมูล (SAN Switch) และ อุปกรณ์จัดเก็บข้อมูล (Storage)	10,700.00	-	-	10,700.00	100.00	1 ต.ค. 66	30 ก.ย. 67	<input type="checkbox"/> ยังไม่ได้ดำเนินการ <input checked="" type="checkbox"/> อยู่ระหว่างดำเนินการ <input type="checkbox"/> ดำเนินการแล้วเสร็จ		
โครงการที่ 10 บริหารจัดการคณะวิทยาศาสตร์เพื่อสนับสนุนการจัดการเรียน การสอน กิจกรรมที่ 1 ค่าโทรศัพท์ประจำคณะวิทยาศาสตร์	4,116.00	3,524.58	85.63	591.42	14.37	1 ต.ค. 66	30 ก.ย. 67	<input type="checkbox"/> ยังไม่ได้ดำเนินการ <input checked="" type="checkbox"/> อยู่ระหว่างดำเนินการ <input type="checkbox"/> ดำเนินการแล้วเสร็จ		
กิจกรรมที่ 2 จัดหาวัสดุเพื่อการจัดการสำนักงานและการเรียนการสอน	40,000.00	38,707.25	96.77	1,292.75	3.23	1 ต.ค. 66	30 ก.ย. 67	<input type="checkbox"/> ยังไม่ได้ดำเนินการ <input checked="" type="checkbox"/> อยู่ระหว่างดำเนินการ <input type="checkbox"/> ดำเนินการแล้วเสร็จ		
กิจกรรมที่ 3 ประชุมกรรมการบริหารคณะ	25,200.00	5,970.00	23.69	19,230.00	76.31	1 ต.ค. 66	30 ก.ย. 67	<input type="checkbox"/> ยังไม่ได้ดำเนินการ <input checked="" type="checkbox"/> อยู่ระหว่างดำเนินการ <input type="checkbox"/> ดำเนินการแล้วเสร็จ		
กิจกรรมที่ 4 ประชุมเพื่อการบริหารจัดการคณะวิทยาศาสตร์	30,000.00	19,965.00	66.55	10,035.00	33.45	1 ต.ค. 66	30 ก.ย. 67	<input type="checkbox"/> ยังไม่ได้ดำเนินการ <input checked="" type="checkbox"/> อยู่ระหว่างดำเนินการ <input type="checkbox"/> ดำเนินการแล้วเสร็จ		
กิจกรรมที่ 5 ค่าซ่อมแซมครุภัณฑ์ อุปกรณ์ และค่าจ้างอื่นๆ	100,000.00	21,571.20	21.57	78,428.80	78.43	1 ต.ค. 66	30 ก.ย. 67	<input type="checkbox"/> ยังไม่ได้ดำเนินการ <input checked="" type="checkbox"/> อยู่ระหว่างดำเนินการ <input type="checkbox"/> ดำเนินการแล้วเสร็จ		
กิจกรรมที่ 6 ประชุมเชิงปฏิบัติการทบทวนแผนปฏิบัติการ	4,140.00	-	-	4,140.00	100.00	7 พ.ค.67	7 พ.ค.67	<input checked="" type="checkbox"/> ยังไม่ได้ดำเนินการ <input type="checkbox"/> อยู่ระหว่างดำเนินการ <input type="checkbox"/> ดำเนินการแล้วเสร็จ		

โครงการ / กิจกรรม	จัดสรร	ใช้ไป	ร้อยละ	คงเหลือ	ร้อยละ	ระยะเวลาดำเนินงาน		ผลการดำเนินการ	ปัญหาและอุปสรรค	ข้อเสนอแนะ
						วันที่ดำเนินการ	วันที่สิ้นสุด			
กิจกรรมที่ 7 จัดประชุมคณาจารย์และบุคลากร ประจำภาคเรียนที่ 2/2566	18,900.00	-	-	18,900.00	100.00	24 เม.ย.67	24 เม.ย.67	<input checked="" type="checkbox"/> ยังไม่ได้ดำเนินการ <input type="checkbox"/> อยู่ระหว่างดำเนินการ <input type="checkbox"/> ดำเนินการแล้วเสร็จ		
กิจกรรมที่ 8 บกกลางเพื่อบริหารจัดการและสนับสนุนการเรียนการสอน คณะวิทยาศาสตร์	90,744.00	-	-	90,744.00	100.00	1 ต.ค. 66	30 ก.ย. 67	<input type="checkbox"/> ยังไม่ได้ดำเนินการ <input checked="" type="checkbox"/> อยู่ระหว่างดำเนินการ <input type="checkbox"/> ดำเนินการแล้วเสร็จ		
กิจกรรมที่ 8.1 ประชุมวิชาการเสนอผลงานวิจัยของนักศึกษาระดับปริญญาตรี ด้านคอมพิวเตอร์ระดับชาติ AUCC2024	14,000.00	8,000.00	57.14	6,000.00	42.86	21-23 ก.พ.67	21-23 ก.พ.67	<input type="checkbox"/> ยังไม่ได้ดำเนินการ <input type="checkbox"/> อยู่ระหว่างดำเนินการ <input checked="" type="checkbox"/> ดำเนินการแล้วเสร็จ		
กิจกรรมที่ 8.2 พัฒนาบุคลากรสาขาวิชาเทคโนโลยีอิเล็กทรอนิกส์อัจฉริยะ และหุ่นยนต์	14,040.00	-	-	14,040.00	100.00	24-26 เม.ย.67	24-26 เม.ย.67	<input type="checkbox"/> ยังไม่ได้ดำเนินการ <input type="checkbox"/> อยู่ระหว่างดำเนินการ <input checked="" type="checkbox"/> ดำเนินการแล้วเสร็จ		
โครงการที่ 10 ดำเนินงานประกันคุณภาพการศึกษาคณะวิทยาศาสตร์ กิจกรรมที่ 1 ประชุมเชิงปฏิบัติการทบทวนและปรับปรุงแผนพัฒนาคุณภาพการศึกษา	2,380.00	2,380.00	100.00	-	-	24 ม.ค.67	24 ม.ค.67	<input type="checkbox"/> ยังไม่ได้ดำเนินการ <input type="checkbox"/> อยู่ระหว่างดำเนินการ <input checked="" type="checkbox"/> ดำเนินการแล้วเสร็จ		
กิจกรรมที่ 2 ประชุมคณะกรรมการประกันคุณภาพการศึกษาคณะวิทยาศาสตร์	1,820.00	-	-	1,820.00	100.00	ไตรมาส 3-4	ไตรมาส 3-4	<input checked="" type="checkbox"/> ยังไม่ได้ดำเนินการ <input type="checkbox"/> อยู่ระหว่างดำเนินการ <input type="checkbox"/> ดำเนินการแล้วเสร็จ		
กิจกรรมที่ 3 ประชุมติดตามหลักสูตรที่มีผลการประเมินควรพัฒนา	-	-	-	-	-	ไตรมาส 3-4	ไตรมาส 3-4	<input checked="" type="checkbox"/> ยังไม่ได้ดำเนินการ <input type="checkbox"/> อยู่ระหว่างดำเนินการ <input type="checkbox"/> ดำเนินการแล้วเสร็จ		
กิจกรรมที่ 4 ประเมินคุณภาพการศึกษภายในระดับหลักสูตร	81,700.00	-	-	81,700.00	100.00	ไตรมาส 3-4	ไตรมาส 3-4	<input checked="" type="checkbox"/> ยังไม่ได้ดำเนินการ <input type="checkbox"/> อยู่ระหว่างดำเนินการ <input type="checkbox"/> ดำเนินการแล้วเสร็จ		
กิจกรรมที่ 5 ประชุมเชิงปฏิบัติการจัดทำรายงานการประเมินตนเองตามเกณฑ์คุณภาพการศึกษาเพื่อการดำเนินการที่เป็นเลิศ (EdPEX) ระดับคณะ และจัดหลักฐานแสดง	4,500.00	-	-	4,500.00	100.00			<input checked="" type="checkbox"/> ยังไม่ได้ดำเนินการ <input type="checkbox"/> อยู่ระหว่างดำเนินการ <input type="checkbox"/> ดำเนินการแล้วเสร็จ		

โครงการ / กิจกรรม	จัดสรร	ใช้ไป	ร้อยละ	คงเหลือ	ร้อยละ	ระยะเวลาดำเนินงาน		ผลการดำเนินการ	ปัญหาและอุปสรรค	ข้อเสนอแนะ
						วันที่ดำเนินการ	วันที่สิ้นสุด			
กิจกรรมที่ 6 ประเมินคุณภาพการศึกษาเพื่อการดำเนินการที่เป็นเลิศ (EdPEX) ระดับคณะ (ทดลองตรวจ)	9,600.00	-	-	9,600.00	100.00	ไตรมาส 3-4	ไตรมาส 3-4	<input checked="" type="checkbox"/> ยังไม่ได้ดำเนินการ <input type="checkbox"/> อยู่ระหว่างดำเนินการ <input type="checkbox"/> ดำเนินการแล้วเสร็จ		
โครงการที่ 11 การจัดการความรู้(KM) กิจกรรมที่ 1 การจัดการความรู้ (KM)	10,800.00	5,400.00	50.00	5,400.00	50.00	(ครั้งที่1) 7 ก.พ.67	7 ก.พ. 67	<input type="checkbox"/> ยังไม่ได้ดำเนินการ <input checked="" type="checkbox"/> อยู่ระหว่างดำเนินการ <input type="checkbox"/> ดำเนินการแล้วเสร็จ		
โครงการที่ 12 แผนแนวเผยแพร่ประชาสัมพันธ์ข่าวสาร และหลักสูตรคณะ วิทยาศาสตร์ กิจกรรมที่ 1 แผนแนวและประชาสัมพันธ์ข่าวสารและหลักสูตรคณะ วิทยาศาสตร์	48,000.00	1,997.24	4.16	46,002.76	95.84	1 ต.ค. 66	30 ก.ย. 67	<input type="checkbox"/> ยังไม่ได้ดำเนินการ <input checked="" type="checkbox"/> อยู่ระหว่างดำเนินการ <input type="checkbox"/> ดำเนินการแล้วเสร็จ		
งบประมาณแผ่นดิน (ขับเคลื่อนยุทธศาสตร์)	3,479,300.00	882,464.72	25.36	2,596,835.28	74.64					
โครงการที่ 1 พัฒนาคุณภาพชีวิต และยกระดับเศรษฐกิจฐานราก กิจกรรมที่ 1 วางแผนพัฒนาพื้นที่ในระดับตำบลผ่านกระบวนการการมอง ภาพอนาคต	130,700.00	64,400.00	49.27	66,300.00	50.73	ก. 67, 7 มี.ค. 67, 1	ไตรมาส 3-4	<input type="checkbox"/> ยังไม่ได้ดำเนินการ <input checked="" type="checkbox"/> อยู่ระหว่างดำเนินการ <input type="checkbox"/> ดำเนินการแล้วเสร็จ		
กิจกรรมที่ 2 การค้นหาภูมิปัญญาและวัฒนธรรมในพื้นที่จังหวัดชัยนาท	50,000.00	36,620.00	73.24	13,380.00	26.76	30-31 ม.ค. 67	ไตรมาส 3-4	<input type="checkbox"/> ยังไม่ได้ดำเนินการ <input checked="" type="checkbox"/> อยู่ระหว่างดำเนินการ <input type="checkbox"/> ดำเนินการแล้วเสร็จ		
กิจกรรมที่ 3 การส่งเสริมภูมิปัญญาท้องถิ่น "ส้มโอขาวแตงกวา" ตำบลสาม ง่ามท่าโบสถ์	176,000.00	169,665.32	96.40	6,334.68	3.60	17 ม.ค. 67	21 ก.พ. 67	<input type="checkbox"/> ยังไม่ได้ดำเนินการ <input type="checkbox"/> อยู่ระหว่างดำเนินการ <input checked="" type="checkbox"/> ดำเนินการแล้วเสร็จ		
กิจกรรมที่ 4 อบรมเชิงปฏิบัติการการจัดทำบัญชีสำหรับผู้ประกอบการ ตำบลสามง่ามท่าโบสถ์	75,000.00	-	-	75,000.00	100.00	ไตรมาส 3-4	ไตรมาส 3-4	<input checked="" type="checkbox"/> ยังไม่ได้ดำเนินการ <input type="checkbox"/> อยู่ระหว่างดำเนินการ <input type="checkbox"/> ดำเนินการแล้วเสร็จ		
กิจกรรมที่ 5 การส่งเสริมศักยภาพด้านการผลิตสารสกัดจากสมุนไพรใน ท้องถิ่น ตำบลบ้านเข็ญ	100,000.00	-	-	100,000.00	100.00	ไตรมาส 3-4	ไตรมาส 3-4	<input checked="" type="checkbox"/> ยังไม่ได้ดำเนินการ <input type="checkbox"/> อยู่ระหว่างดำเนินการ <input type="checkbox"/> ดำเนินการแล้วเสร็จ		

โครงการ / กิจกรรม	จัดสรร	ใช้ไป	ร้อยละ	คงเหลือ	ร้อยละ	ระยะเวลาดำเนินงาน		ผลการดำเนินการ	ปัญหาและอุปสรรค	ข้อเสนอแนะ
						วันที่ดำเนินการ	วันที่สิ้นสุด			
กิจกรรมที่ 6 ยกระดับคุณภาพการศึกษาด้วย BCG Model เพื่อการพัฒนาที่ยั่งยืน ตำบลบ้านเขยีน	130,000.00	81,660.00	62.82	48,340.00	37.18	29 ก.พ.-1 มี.ค. 67	ไตรมาส 3-4	<input type="checkbox"/> ยังไม่ได้ดำเนินการ <input checked="" type="checkbox"/> อยู่ระหว่างดำเนินการ <input type="checkbox"/> ดำเนินการแล้วเสร็จ		
กิจกรรมที่ 7 การจัดการขยะชุมชนโดยใช้หลักเศรษฐกิจหมุนเวียนและการพัฒนาอย่างยั่งยืน	100,000.00	-	-	100,000.00	100.00	ไตรมาส 3-4	ไตรมาส 3-4	<input checked="" type="checkbox"/> ยังไม่ได้ดำเนินการ <input type="checkbox"/> อยู่ระหว่างดำเนินการ <input type="checkbox"/> ดำเนินการแล้วเสร็จ		
กิจกรรมที่ 8 การส่งเสริมการออกกำลังกายเพื่อสุขภาพที่ดีในชุมชนเมือง	120,000.00	31,000.00	25.83	89,000.00	74.17	30 มี.ค. 67	ไตรมาส 3-4	<input type="checkbox"/> ยังไม่ได้ดำเนินการ <input checked="" type="checkbox"/> อยู่ระหว่างดำเนินการ <input type="checkbox"/> ดำเนินการแล้วเสร็จ		
กิจกรรมที่ 9 ส่งเสริมและพัฒนาสุขภาพวัยที่แก่สังคมด้วยกิจกรรมทางกายและผลิตภัณฑ์สมุนไพรตามศาสตร์	100,000.00	-	-	100,000.00	100.00	ไตรมาส 3-4	ไตรมาส 3-4	<input checked="" type="checkbox"/> ยังไม่ได้ดำเนินการ <input type="checkbox"/> อยู่ระหว่างดำเนินการ <input type="checkbox"/> ดำเนินการแล้วเสร็จ		
กิจกรรมที่ 10 การประเมินผลการดำเนินงานเพื่อประเมินผลความสุขมวลรวม (GVH) และผลกระทบทางสังคมจากการประเมินผลการดำเนินงานเพื่อประเมินผลความสุขมวลรวม (GVH) และผลกระทบทางสังคมจาก	25,100.00	-	-	25,100.00	100.00	ไตรมาส 3-4	ไตรมาส 3-4	<input checked="" type="checkbox"/> ยังไม่ได้ดำเนินการ <input type="checkbox"/> อยู่ระหว่างดำเนินการ <input type="checkbox"/> ดำเนินการแล้วเสร็จ		
โครงการที่ 2 ยกระดับมาตรฐานผลิตภัณฑ์ชุมชนยั่งยืนสู่แพลตฟอร์มออนไลน์ กิจกรรมที่ 1 การศึกษาและพัฒนาศักยภาพของผู้ผลิต และผู้ประกอบการให้มีขีดความสามารถในการแข่งขันเพิ่มขึ้น	100,000.00	21,800.00	21.80	78,200.00	78.20	17 ก.พ. 67	ไตรมาส 3-4	<input type="checkbox"/> ยังไม่ได้ดำเนินการ <input checked="" type="checkbox"/> อยู่ระหว่างดำเนินการ <input type="checkbox"/> ดำเนินการแล้วเสร็จ		
กิจกรรมที่ 2 การพัฒนาและยกระดับผลิตภัณฑ์อาหารของชุมชนให้ได้มาตรฐานที่สูงขึ้น	300,000.00	205,820.00	68.61	94,180.00	31.39	13-14 มี.ค. 67	ไตรมาส 3-4	<input type="checkbox"/> ยังไม่ได้ดำเนินการ <input checked="" type="checkbox"/> อยู่ระหว่างดำเนินการ <input type="checkbox"/> ดำเนินการแล้วเสร็จ		
กิจกรรมที่ 3 การพัฒนาและยกระดับผลิตภัณฑ์สุขภาพของชุมชนให้ได้มาตรฐานที่สูงขึ้น	150,000.00	34,900.00	23.27	115,100.00	76.73	22-23 มี.ค. 67	ไตรมาส 3-4	<input type="checkbox"/> ยังไม่ได้ดำเนินการ <input checked="" type="checkbox"/> อยู่ระหว่างดำเนินการ <input type="checkbox"/> ดำเนินการแล้วเสร็จ		
กิจกรรมที่ 4 การพัฒนาและยกระดับผลิตภัณฑ์น้ำยาอบประสงค์ของชุมชนให้ได้มาตรฐานที่สูงขึ้น	100,000.00	-	-	100,000.00	100.00	ไตรมาส 3-4	ไตรมาส 3-4	<input checked="" type="checkbox"/> ยังไม่ได้ดำเนินการ <input type="checkbox"/> อยู่ระหว่างดำเนินการ <input type="checkbox"/> ดำเนินการแล้วเสร็จ		

โครงการ / กิจกรรม	จัดสรร	ใช้ไป	ร้อยละ	คงเหลือ	ร้อยละ	ระยะเวลาดำเนินงาน		ผลการดำเนินการ	ปัญหาและอุปสรรค	ข้อเสนอแนะ
						วันที่ดำเนินการ	วันที่สิ้นสุด			
กิจกรรมที่ 5 การพัฒนาและยกระดับผลิตภัณฑ์จากสารสกัดส้มโอของชุมชน ให้ได้มาตรฐานที่สูงขึ้น	130,800.00	-	-	130,800.00	100.00	ไตรมาส 3-4	ไตรมาส 3-4	<input checked="" type="checkbox"/> ยังไม่ได้ดำเนินการ <input type="checkbox"/> อยู่ระหว่างดำเนินการ <input type="checkbox"/> ดำเนินการแล้วเสร็จ		
กิจกรรมที่ 6 การออกแบบตราสัญลักษณ์ พัฒนาบรรจุภัณฑ์ และส่งเสริมช่องทางการตลาดเพื่อยกระดับผลิตภัณฑ์ชุมชน	150,000.00	12,200.00	8.13	137,800.00	91.87	15 มี.ค. 67	ไตรมาส 3-4	<input type="checkbox"/> ยังไม่ได้ดำเนินการ <input checked="" type="checkbox"/> อยู่ระหว่างดำเนินการ <input type="checkbox"/> ดำเนินการแล้วเสร็จ		
โครงการที่ 3 ชุมชนดิจิทัล (Digital Community) เพื่อรองรับสังคมศตวรรษที่ 21 มหาวิทยาลัยราชภัฏจันทรเกษม กิจกรรมที่ 1 ลงพื้นที่ ประเมินศักยภาพ ปัญหา เพื่อใช้ประเมินผลความสามารถด้านทักษะดิจิทัลของคนในชุมชน ต้นน้ำ	171,400.00	35,240.00	20.56	136,160.00	79.44	17 ม.ค. 67	14-15 มี.ค. 67	<input type="checkbox"/> ยังไม่ได้ดำเนินการ <input type="checkbox"/> อยู่ระหว่างดำเนินการ <input checked="" type="checkbox"/> ดำเนินการแล้วเสร็จ		
กิจกรรมที่ 4 พัฒนาทักษะ digital literacy สำหรับประชาชนในชุมชน กลางน้ำ	231,200.00	-	-	231,200.00	100.00	ไตรมาส 3-4	ไตรมาส 3-4	<input checked="" type="checkbox"/> ยังไม่ได้ดำเนินการ <input type="checkbox"/> อยู่ระหว่างดำเนินการ <input type="checkbox"/> ดำเนินการแล้วเสร็จ		
กิจกรรมที่ 5 การสร้างสภาพแวดล้อมชุมชนให้เกิดเป็นชุมชนดิจิทัล กลางน้ำ	253,400.00	-	-	253,400.00	100.00	ไตรมาส 3-4	ไตรมาส 3-4	<input checked="" type="checkbox"/> ยังไม่ได้ดำเนินการ <input type="checkbox"/> อยู่ระหว่างดำเนินการ <input type="checkbox"/> ดำเนินการแล้วเสร็จ		
กิจกรรมที่ 6 การสร้างนวัตกรรมชุมชนจากเทคโนโลยีดิจิทัล ที่สามารถนำไปประยุกต์ใช้ในการพัฒนาคุณภาพชีวิต ด้านเศรษฐกิจ สังคม สิ่งแวดล้อม และการศึกษา ของชุมชน ปลายน้ำ	381,200.00	-	-	381,200.00	100.00	ไตรมาส 3-4	ไตรมาส 3-4	<input checked="" type="checkbox"/> ยังไม่ได้ดำเนินการ <input type="checkbox"/> อยู่ระหว่างดำเนินการ <input type="checkbox"/> ดำเนินการแล้วเสร็จ		
กิจกรรมที่ 7 กระตุ้นให้ชุมชนเข้าถึงบริการภาครัฐได้อย่างเท่าเทียม และขับเคลื่อนให้เกิดชุมชนดิจิทัล ได้แก่ สร้างผู้นำ 3 วัย ด้านดิจิทัล ฯลฯ ปลายน้ำ	142,500.00	-	-	142,500.00	100.00	ไตรมาส 3-4	ไตรมาส 3-4	<input checked="" type="checkbox"/> ยังไม่ได้ดำเนินการ <input type="checkbox"/> อยู่ระหว่างดำเนินการ <input type="checkbox"/> ดำเนินการแล้วเสร็จ		
โครงการที่ 4 ยกระดับนวัตกรรมชุมชนด้วยกระบวนการวิศวกรสังคม กิจกรรมที่ 1 ยกระดับนวัตกรรมชุมชนด้วยกระบวนการวิศวกรสังคมเพื่อการพัฒนาท้องถิ่น ตำบลสามง่ามท่าโบสถ์ อำเภอหันคา จังหวัดชัยนาท คณะวิทยาศาสตร์	362,000.00	189,159.40	52.25	172,840.60	47.75	วันที่ 1) 22-24 ก.พ.	ไตรมาส 3-4	<input type="checkbox"/> ยังไม่ได้ดำเนินการ <input checked="" type="checkbox"/> อยู่ระหว่างดำเนินการ <input type="checkbox"/> ดำเนินการแล้วเสร็จ		

โครงการ / กิจกรรม	จัดสรร	ใช้ไป	ร้อยละ	คงเหลือ	ร้อยละ	ระยะเวลาดำเนินงาน		ผลการดำเนินการ	ปัญหาและอุปสรรค	ข้อเสนอแนะ
						วันที่ดำเนินการ	วันที่สิ้นสุด			
งบประมาณเงินรายได้	501,100.00	126,429.91	25.23	374,670.09	74.77					
โครงการที่ 1 พัฒนานักศึกษาเพื่อเป็นบัณฑิตที่มีทักษะบัณฑิตศตวรรษที่ 21 และคุณลักษณะ 4 ประการ กิจกรรมที่ 1 สัมมนาผู้นำนักศึกษาเครือข่ายคณะวิทยาศาสตร์/คณะวิทยาศาสตร์และเทคโนโลยี	5,600.00	5,600.00	100.00	-	-	24 พ.ย.66	24 พ.ย.66	<input type="checkbox"/> ยังไม่ได้ดำเนินการ <input type="checkbox"/> อยู่ระหว่างดำเนินการ <input checked="" type="checkbox"/> ดำเนินการแล้วเสร็จ		
กิจกรรมที่ 2 เครือข่ายคณะวิทยาศาสตร์/คณะวิทยาศาสตร์และเทคโนโลยี 9 มหาวิทยาลัย	76,100.00	76,100.00	100.00	-	-	1-2 ธ.ค.66	1-2 ธ.ค.66	<input type="checkbox"/> ยังไม่ได้ดำเนินการ <input type="checkbox"/> อยู่ระหว่างดำเนินการ <input checked="" type="checkbox"/> ดำเนินการแล้วเสร็จ		
โครงการที่ 2 งบกลางเพื่อบริหารจัดการคณะวิทยาศาสตร์ กิจกรรมที่ 1 งบกลางพัฒนาคณะ	144,200.00	-	-	144,200.00	100.00	1 ต.ค. 66	30 ก.ย. 67	<input type="checkbox"/> ยังไม่ได้ดำเนินการ <input checked="" type="checkbox"/> อยู่ระหว่างดำเนินการ <input type="checkbox"/> ดำเนินการแล้วเสร็จ		
กิจกรรมที่ 2 ประชุมกรรมการประจำคณะวิทยาศาสตร์	85,200.00	13,900.00	16.31	71,300.00	83.69	1 ต.ค. 66	30 ก.ย. 67	<input type="checkbox"/> ยังไม่ได้ดำเนินการ <input checked="" type="checkbox"/> อยู่ระหว่างดำเนินการ <input type="checkbox"/> ดำเนินการแล้วเสร็จ		
โครงการที่ 3 พัฒนาบุคลากรคณะวิทยาศาสตร์ กิจกรรมที่ 1 พัฒนาบุคลากรสายวิชาการคณะวิทยาศาสตร์	100,000.00	11,929.91	11.93	88,070.09	88.07	1 ต.ค. 66	30 ก.ย. 67	<input type="checkbox"/> ยังไม่ได้ดำเนินการ <input checked="" type="checkbox"/> อยู่ระหว่างดำเนินการ <input type="checkbox"/> ดำเนินการแล้วเสร็จ		
กิจกรรมที่ 2 พัฒนาบุคลากรสายสนับสนุนวิชาการคณะวิทยาศาสตร์	50,000.00	9,900.00	19.80	40,100.00	80.20	1 ต.ค. 66	30 ก.ย. 67	<input type="checkbox"/> ยังไม่ได้ดำเนินการ <input checked="" type="checkbox"/> อยู่ระหว่างดำเนินการ <input type="checkbox"/> ดำเนินการแล้วเสร็จ		
โครงการที่ 4 ดำเนินการด้านวารสารวิชาการคณะวิทยาศาสตร์ กิจกรรมที่ 1 การบริหารจัดการงานวารสารวิชาการคณะวิทยาศาสตร์	40,000.00	9,000.00	22.50	31,000.00	77.50	1 ต.ค. 66	30 ก.ย. 67	<input type="checkbox"/> ยังไม่ได้ดำเนินการ <input checked="" type="checkbox"/> อยู่ระหว่างดำเนินการ <input type="checkbox"/> ดำเนินการแล้วเสร็จ		
หลักสูตรการแพทย์แผนจีน	5,731,600.00	1,882,300.83	32.84	3,849,299.17	67.16					
งบประมาณแผ่นดิน	54,000.00	-	-	54,000.00	100.00					
โครงการที่ 1 เพิ่มพูนทักษะภาษาจีนสู่การพัฒนาการเรียนรู้ศาสตร์การแพทย์แผนจีน กิจกรรมที่1 อบรมทักษะภาษาจีนเพื่อเพิ่มระดับความสามารถตามเกณฑ์พื้นฐานภาษาจีน HSK5	54,000.00 54,000.00	- -	- -	54,000.00 54,000.00	100.00 100.00		7 มิ.ย. 67	<input checked="" type="checkbox"/> ยังไม่ได้ดำเนินการ <input type="checkbox"/> อยู่ระหว่างดำเนินการ <input type="checkbox"/> ดำเนินการแล้วเสร็จ		

โครงการ / กิจกรรม	จัดสรร	ใช้ไป	ร้อยละ	คงเหลือ	ร้อยละ	ระยะเวลาดำเนินงาน		ผลการดำเนินการ	ปัญหาและอุปสรรค	ข้อเสนอแนะ
						วันที่ดำเนินการ	วันที่สิ้นสุด			
งบประมาณเงินรายได้	5,677,600.00	1,882,300.83	33.15	3,795,299.17	66.85					
โครงการที่ 1 ส่งเสริมการจัดการเรียนการสอนหลักสูตรการแพทย์แผนจีน กิจกรรมที่1 การจัดการเรียนการสอนหลักสูตรการแพทย์แผนจีนบัณฑิต	5,046,280.00 5,046,280.00	1,741,139.91 1,741,139.91	34.50 34.50	3,305,140.09 3,305,140.09	65.50 65.50	1-ต.ค.-66	30-ก.ย.-67	<input type="checkbox"/> ยังไม่ได้ดำเนินการ <input checked="" type="checkbox"/> อยู่ระหว่างดำเนินการ <input type="checkbox"/> ดำเนินการแล้วเสร็จ		
โครงการที่ 2 พัฒนาความรู้สู่ความเป็นแพทย์มืออาชีพ กิจกรรมที่1 พิธีมอบปริญญาบัตรของมหาวิทยาลัยการแพทย์แผนจีนเหลียวหนิง และเวทีสานเสวนาศาสตร์	7,550.00 7,550.00	- -	- -	7,550.00 7,550.00	100.00 100.00	ส.ค.-67	ส.ค.-67	<input checked="" type="checkbox"/> ยังไม่ได้ดำเนินการ <input type="checkbox"/> อยู่ระหว่างดำเนินการ <input type="checkbox"/> ดำเนินการแล้วเสร็จ		
โครงการที่ 3 สืบสานและเผยแพร่วัฒนธรรมไทย-จีน กิจกรรมที่1 สืบสานวัฒนธรรมไทย-จีน	30,000.00 30,000.00	14,823.00 14,823.00	49.41 49.41	15,177.00 15,177.00	50.59 50.59	18-ต.ค.-66 7-ก.พ.-67	ส.ค.-67	<input type="checkbox"/> ยังไม่ได้ดำเนินการ <input checked="" type="checkbox"/> อยู่ระหว่างดำเนินการ <input type="checkbox"/> ดำเนินการแล้วเสร็จ		
โครงการที่ 4 พัฒนาความรู้สู่การปรับปรุงหลักสูตรการแพทย์แผนจีนบัณฑิต กิจกรรมที่1 ศึกษาดูงานหลักสูตรการแพทย์แผนจีนบัณฑิตที่มหาวิทยาลัยชั้นนำ ในประเทศ	190,650.00 74,900.00	30,620.00 30,620.00	16.06 40.88	160,030.00 44,280.00	83.94 59.12	19-22 ก.พ. 67	พ.ค.-67	<input type="checkbox"/> ยังไม่ได้ดำเนินการ <input checked="" type="checkbox"/> อยู่ระหว่างดำเนินการ <input type="checkbox"/> ดำเนินการแล้วเสร็จ		
กิจกรรมที่2 ปรับปรุงหลักสูตรการแพทย์แผนจีนบัณฑิต	115,750.00	-	-	115,750.00	100.00	พ.ค.-67	พ.ค.-67	<input checked="" type="checkbox"/> ยังไม่ได้ดำเนินการ <input type="checkbox"/> อยู่ระหว่างดำเนินการ <input type="checkbox"/> ดำเนินการแล้วเสร็จ		
โครงการที่ 5 พัฒนาร่วมมือกับภาคีเครือข่าย กิจกรรมที่1 ต้อนรับอาคันตุกะตาม MOU	30,000.00 30,000.00	- -	- -	30,000.00 30,000.00	100.00 100.00	1-ต.ค.-66	30-ก.ย.-67	<input checked="" type="checkbox"/> ยังไม่ได้ดำเนินการ <input type="checkbox"/> อยู่ระหว่างดำเนินการ <input type="checkbox"/> ดำเนินการแล้วเสร็จ		
โครงการที่ 6 พัฒนาระบบบริหารจัดการวิทยาลัยการแพทย์ทางเลือก กิจกรรมที่1 บริหารจัดการหน่วยงาน	373,120.00 361,420.00	95,717.92 95,717.92	25.65 26.48	277,402.08 265,702.08	74.35 73.52	1-ต.ค.-66	30-ก.ย.-67	<input checked="" type="checkbox"/> ยังไม่ได้ดำเนินการ <input type="checkbox"/> อยู่ระหว่างดำเนินการ <input type="checkbox"/> ดำเนินการแล้วเสร็จ		
กิจกรรมที่2 การประกันคุณภาพ	11,700.00	-	-	11,700.00	100.00	ก.ค.-67	ก.ค.-67	<input checked="" type="checkbox"/> ยังไม่ได้ดำเนินการ <input type="checkbox"/> อยู่ระหว่างดำเนินการ <input type="checkbox"/> ดำเนินการแล้วเสร็จ		

3. คณะศึกษาศาสตร์

โครงการ / กิจกรรม	จัดสรร	ใช้ไป	ร้อยละ	คงเหลือ	ร้อยละ	ระยะเวลาดำเนินงาน		ผลการดำเนินการ	ปัญหาและอุปสรรค	ข้อเสนอแนะ
						วันที่ดำเนินการ	วันที่สิ้นสุด			
รวมทั้งสิ้น	5,792,600.00	1,004,330.90	82.66	4,788,269.10	82.66					
งบประมาณแผ่นดิน	207,000.00	105,600.00	48.99	101,400.00	48.99					
โครงการที่ 1 การพัฒนาศักยภาพนักศึกษา กิจกรรมที่ 1 กีฬาพลศึกษาสัมพันธ์	150,900.00 10,000.00	63,300.00 10,000.00	41.95 100.00	87,600.00 -	58.05 -	5 ก.พ.-12 มี.ค.	21-มี.ค.-67	<input type="checkbox"/> ยังไม่ได้ดำเนินการ <input type="checkbox"/> อยู่ระหว่างดำเนินการ <input checked="" type="checkbox"/> ดำเนินการแล้วเสร็จ		
กิจกรรมที่ 2 สัมมนาวิชาชีพทางพลศึกษา	3,000.00	3,000.00	100.00	-	-	20-มี.ค.-67	20-มี.ค.-67	<input type="checkbox"/> ยังไม่ได้ดำเนินการ <input type="checkbox"/> อยู่ระหว่างดำเนินการ <input checked="" type="checkbox"/> ดำเนินการแล้วเสร็จ		
กิจกรรมที่ 3 การปฐมพยาบาลและการ ช่วยฟื้นคืนชีพ (CPR)	3,500.00	3,500.00	100.00	-	-	27-ก.พ.-67	27-ก.พ.-67	<input type="checkbox"/> ยังไม่ได้ดำเนินการ <input type="checkbox"/> อยู่ระหว่างดำเนินการ <input checked="" type="checkbox"/> ดำเนินการแล้วเสร็จ		
กิจกรรมที่ 4 วิ่งข้ามทุ่ง	42,500.00	-	-	42,500.00	100.00	16-มี.ค.-67	17-มี.ค.-67	<input type="checkbox"/> ยังไม่ได้ดำเนินการ <input type="checkbox"/> อยู่ระหว่างดำเนินการ <input checked="" type="checkbox"/> ดำเนินการแล้วเสร็จ		
กิจกรรมที่ 5 ทักษะการคิด แก้ปัญหา และ ประยุกต์ใช้ฐานข้อมูล	11,240.00	-	-	11,240.00	100.00	15-มี.ค.-67	15-มี.ค.-67	<input type="checkbox"/> ยังไม่ได้ดำเนินการ <input type="checkbox"/> อยู่ระหว่างดำเนินการ <input checked="" type="checkbox"/> ดำเนินการแล้วเสร็จ		
กิจกรรมที่ 6 นวัตกรรมเพื่อพัฒนาทักษะ ในศตวรรษที่ 21	15,960.00	15,600.00	97.74	360.00	2.26	9-ก.พ.-67	11-ก.พ.-67	<input type="checkbox"/> ยังไม่ได้ดำเนินการ <input type="checkbox"/> อยู่ระหว่างดำเนินการ <input checked="" type="checkbox"/> ดำเนินการแล้วเสร็จ		
กิจกรรมที่ 7 เตรียมความพร้อมก่อนสู่วิชาชีพ	12,100.00	12,000.00	99.17	100.00	0.83	2-มี.ค.-67	3-มี.ค.-67	<input type="checkbox"/> ยังไม่ได้ดำเนินการ <input type="checkbox"/> อยู่ระหว่างดำเนินการ <input checked="" type="checkbox"/> ดำเนินการแล้วเสร็จ		
กิจกรรมที่ 8 การอบรมเชิงปฏิบัติการใช้ โปรแกรมคอมพิวเตอร์และปัญญาประดิษฐ์	6,000.00	6,000.00	100.00	-	-	3-ก.พ.-67	4-ก.พ.-67	<input type="checkbox"/> ยังไม่ได้ดำเนินการ <input type="checkbox"/> อยู่ระหว่างดำเนินการ <input checked="" type="checkbox"/> ดำเนินการแล้วเสร็จ		
กิจกรรมที่ 9 การอบรมเชิงปฏิบัติการพัฒนา นวัตกรรมเพื่อการแก้ปัญหาด้วยการวิจัยเชิง ปฏิบัติการในชั้นเรียน	7,600.00	-	-	7,600.00	100.00			<input checked="" type="checkbox"/> ยังไม่ได้ดำเนินการ <input type="checkbox"/> อยู่ระหว่างดำเนินการ <input type="checkbox"/> ดำเนินการแล้วเสร็จ		

โครงการ / กิจกรรม	จัดสรร	ใช้ไป	ร้อยละ	คงเหลือ	ร้อยละ	ระยะเวลาดำเนินงาน		ผลการดำเนินการ	ปัญหาและอุปสรรค	ข้อเสนอแนะ
						วันที่ดำเนินการ	วันที่สิ้นสุด			
กิจกรรมที่ 10 การอบรมเชิงปฏิบัติการเพื่อพัฒนาจิตวิญญาณความเป็นครู สู่การเรียนรู้ในศตวรรษที่ 21	10,800.00	-	-	10,800.00	100.00			<input checked="" type="checkbox"/> ยังไม่ได้ดำเนินการ <input type="checkbox"/> อยู่ระหว่างดำเนินการ <input type="checkbox"/> ดำเนินการแล้วเสร็จ		
กิจกรรมที่ 11 พลเมืองดิจิทัลสู่การเรียนรู้ในศตวรรษที่ 21	3,000.00	3,000.00	100.00	-	-	21-ก.พ.-67	21-ก.พ.-67	<input type="checkbox"/> ยังไม่ได้ดำเนินการ <input type="checkbox"/> อยู่ระหว่างดำเนินการ <input checked="" type="checkbox"/> ดำเนินการแล้วเสร็จ		
กิจกรรมที่ 12 เตรียมความพร้อมการสอบใบประกอบวิชาชีพครู	3,000.00	3,000.00	100.00	-	-	3-ธ.ค.-66	3-ธ.ค.-66	<input type="checkbox"/> ยังไม่ได้ดำเนินการ <input type="checkbox"/> อยู่ระหว่างดำเนินการ <input checked="" type="checkbox"/> ดำเนินการแล้วเสร็จ		
กิจกรรมที่ 13 เตรียมความพร้อมการสอบบรรจุเข้ารับราชการครู	3,000.00	3,000.00	100.00	-	-	13-มี.ค.-67	13-มี.ค.-67	<input type="checkbox"/> ยังไม่ได้ดำเนินการ <input type="checkbox"/> อยู่ระหว่างดำเนินการ <input checked="" type="checkbox"/> ดำเนินการแล้วเสร็จ		
กิจกรรมที่ 14 ปัจฉินิเทศ	16,200.00	1,200.00	7.41	15,000.00	92.59	15-มี.ค.-67	15-มี.ค.-67	<input type="checkbox"/> ยังไม่ได้ดำเนินการ <input type="checkbox"/> อยู่ระหว่างดำเนินการ <input checked="" type="checkbox"/> ดำเนินการแล้วเสร็จ		
กิจกรรมที่ 15 ครูของพระราชทานผู้ทรงคุณค่าของแผ่นดิน	3,000.00	3,000.00	100.00	-	-	17-ม.ค.-67	17-ม.ค.-67	<input type="checkbox"/> ยังไม่ได้ดำเนินการ <input type="checkbox"/> อยู่ระหว่างดำเนินการ <input checked="" type="checkbox"/> ดำเนินการแล้วเสร็จ		
โครงการที่ 2 การพัฒนาศักยภาพนักศึกษาจิตวิทยา	32,800.00	32,800.00	100.00	-	-			<input type="checkbox"/> ยังไม่ได้ดำเนินการ <input type="checkbox"/> อยู่ระหว่างดำเนินการ <input checked="" type="checkbox"/> ดำเนินการแล้วเสร็จ		
กิจกรรมที่ 1 กระบวนการกลุ่มปรึกษาเชิงจิตวิทยาเพื่อพัฒนาสมรรถนะสู่การเป็นนักจิตวิทยา	29,800.00	29,800.00	100.00	-	-	3-พ.ย.-66	4-พ.ย.-66	<input type="checkbox"/> ยังไม่ได้ดำเนินการ <input type="checkbox"/> อยู่ระหว่างดำเนินการ <input checked="" type="checkbox"/> ดำเนินการแล้วเสร็จ		
กิจกรรมที่ 2 การส่งเสริมสมรรถนะและทักษะการเรียนรู้ในศตวรรษที่ 21 ของนักศึกษาจิตวิทยา : บุคลิกภาพ และทักษะด้านดิจิทัล	3,000.00	3,000.00	100.00	-	-	7-ก.พ.-67	21-ก.พ.-67	<input type="checkbox"/> ยังไม่ได้ดำเนินการ <input type="checkbox"/> อยู่ระหว่างดำเนินการ <input checked="" type="checkbox"/> ดำเนินการแล้วเสร็จ		
กิจกรรมที่ 3 เตรียมความพร้อมนักศึกษาจิตวิทยา	-	-	-	-	-			<input checked="" type="checkbox"/> ยังไม่ได้ดำเนินการ <input type="checkbox"/> อยู่ระหว่างดำเนินการ <input type="checkbox"/> ดำเนินการแล้วเสร็จ		
กิจกรรมที่ 4 พลเมืองดิจิทัลสู่การเรียนรู้ในศตวรรษที่ 21 สำหรับนักศึกษาจิตวิทยา	-	-	-	-	-	21-ก.พ.-67	21-ก.พ.-67	<input type="checkbox"/> ยังไม่ได้ดำเนินการ <input type="checkbox"/> อยู่ระหว่างดำเนินการ <input checked="" type="checkbox"/> ดำเนินการแล้วเสร็จ		

โครงการ / กิจกรรม	จัดสรร	ใช้ไป	ร้อยละ	คงเหลือ	ร้อยละ	ระยะเวลาดำเนินงาน		ผลการดำเนินการ	ปัญหาและอุปสรรค	ข้อเสนอแนะ
						วันที่ดำเนินการ	วันที่สิ้นสุด			
โครงการที่ 3 บริหารจัดการคณะศึกษาศาสตร์ตามหลักธรรมาภิบาล กิจกรรมที่ 1 ประชุมคณะกรรมการ คณะศึกษาศาสตร์	500.00 -	500.00 -	100.00 -	- -	- -	28-ก.พ.-67		<input type="checkbox"/> ยังไม่ได้ดำเนินการ <input checked="" type="checkbox"/> อยู่ระหว่างดำเนินการ <input type="checkbox"/> ดำเนินการแล้วเสร็จ		
กิจกรรมที่ 2 ประชุมคณาจารย์และบุคลากร เตรียมความพร้อมก่อนเปิดภาคเรียน	-	-	-	-	-	27-พ.ย.-66	27-พ.ย.-66	<input type="checkbox"/> ยังไม่ได้ดำเนินการ <input type="checkbox"/> อยู่ระหว่างดำเนินการ <input checked="" type="checkbox"/> ดำเนินการแล้วเสร็จ		
กิจกรรมที่ 3 บริหารจัดการคณะศึกษาศาสตร์ ตามหลักธรรมาภิบาล	500.00	500.00	100.00	-	-			<input type="checkbox"/> ยังไม่ได้ดำเนินการ <input type="checkbox"/> อยู่ระหว่างดำเนินการ <input checked="" type="checkbox"/> ดำเนินการแล้วเสร็จ		
โครงการที่ 4 เสวนาวิชาการ (KM) กิจกรรมที่ 1 เสวนาวิชาการ (KM)	3,600.00 3,600.00	- -	- -	3,600.00 3,600.00	100.00 100.00			<input checked="" type="checkbox"/> ยังไม่ได้ดำเนินการ <input type="checkbox"/> อยู่ระหว่างดำเนินการ <input type="checkbox"/> ดำเนินการแล้วเสร็จ		
โครงการที่ 5 ทวนสอบผลสัมฤทธิ์ทางการเรียนตามมาตรฐานการ เรียนรู้ กิจกรรมที่ 1 ทวนสอบผลสัมฤทธิ์ทางการเรียน ตามมาตรฐานการเรียนรู้	- -	- -	- -	- -	- -			<input checked="" type="checkbox"/> ยังไม่ได้ดำเนินการ <input type="checkbox"/> อยู่ระหว่างดำเนินการ <input type="checkbox"/> ดำเนินการแล้วเสร็จ		
โครงการที่ 6 พัฒนาสมรรถนะวิจัย กิจกรรมที่ 1 เขียนข้อเสนอโครงการอย่างไร ให้ได้ทุน	7,200.00 3,600.00	- -	- -	7,200.00 3,600.00	100.00 100.00			<input checked="" type="checkbox"/> ยังไม่ได้ดำเนินการ <input type="checkbox"/> อยู่ระหว่างดำเนินการ <input type="checkbox"/> ดำเนินการแล้วเสร็จ		
กิจกรรมที่ 2 การเขียนบทความวิจัย/บทความ วิชาการเพื่อตีพิมพ์วารสารนานาชาติ	3,600.00	-	-	3,600.00	100.00			<input checked="" type="checkbox"/> ยังไม่ได้ดำเนินการ <input type="checkbox"/> อยู่ระหว่างดำเนินการ <input type="checkbox"/> ดำเนินการแล้วเสร็จ		
โครงการที่ 7 สร้างความเข้มแข็งในการฝึกประสบการณ์วิชาชีพครู กิจกรรมที่ 1 ปฐมนิเทศก่อนฝึกปฏิบัติวิชาชีพ ระหว่างเรียน 2 และ 3	9,000.00 3,000.00	6,000.00 3,000.00	66.67 100.00	3,000.00 -	33.33 -	24-ต.ค.-66	24-ต.ค.-66	<input type="checkbox"/> ยังไม่ได้ดำเนินการ <input type="checkbox"/> อยู่ระหว่างดำเนินการ <input checked="" type="checkbox"/> ดำเนินการแล้วเสร็จ		

โครงการ / กิจกรรม	จัดสรร	ใช้ไป	ร้อยละ	คงเหลือ	ร้อยละ	ระยะเวลาดำเนินงาน		ผลการดำเนินการ	ปัญหาและอุปสรรค	ข้อเสนอแนะ
						วันที่ดำเนินการ	วันที่สิ้นสุด			
กิจกรรมที่ 2 ปฐมนิเทศก่อนฝึกปฏิบัติวิชาชีพ ระหว่างเรียน 1 และฝึกปฏิบัติการสอนในสถานศึกษา	3,000.00	-	-	3,000.00	100.00	27-มี.ค.-67	27-มี.ค.-67	<input type="checkbox"/> ยังไม่ได้ดำเนินการ <input type="checkbox"/> อยู่ระหว่างดำเนินการ <input checked="" type="checkbox"/> ดำเนินการแล้วเสร็จ		
กิจกรรมที่ 3 สัมมนาหลังฝึกปฏิบัติวิชาชีพ ระหว่างเรียน 2	-	-	-	-	-	17-ม.ค.-67	17-ม.ค.-67	<input type="checkbox"/> ยังไม่ได้ดำเนินการ <input type="checkbox"/> อยู่ระหว่างดำเนินการ <input checked="" type="checkbox"/> ดำเนินการแล้วเสร็จ		
กิจกรรมที่ 4 สัมมนาหลังฝึกปฏิบัติวิชาชีพ ระหว่างเรียน 3	-	-	-	-	-	19-ม.ค.-67	19-ม.ค.-67	<input type="checkbox"/> ยังไม่ได้ดำเนินการ <input type="checkbox"/> อยู่ระหว่างดำเนินการ <input checked="" type="checkbox"/> ดำเนินการแล้วเสร็จ		
กิจกรรมที่ 5 สัมมนาระหว่างฝึกปฏิบัติการ สอนในสถานศึกษา	-	-	-	-	-			<input checked="" type="checkbox"/> ยังไม่ได้ดำเนินการ <input type="checkbox"/> อยู่ระหว่างดำเนินการ <input type="checkbox"/> ดำเนินการแล้วเสร็จ		
กิจกรรมที่ 6 ประชุมอาจารย์นิเทศก์ หลักสูตรครุศาสตรบัณฑิต	3,000.00	3,000.00	100.00	-	-	22-มี.ค.-67	22-มี.ค.-67	<input type="checkbox"/> ยังไม่ได้ดำเนินการ <input type="checkbox"/> อยู่ระหว่างดำเนินการ <input checked="" type="checkbox"/> ดำเนินการแล้วเสร็จ		
โครงการที่ 8 สร้างความเข้มแข็งในการเตรียมประสบการณ์วิชาชีพ ทางจิตวิทยาเพื่อเข้าสู่การได้งานทำในพื้นที่	3,000.00	3,000.00	100.00	-	-					
กิจกรรมที่ 1 ปฐมนิเทศก่อนฝึกปฏิบัติวิชาชีพ ระหว่างเรียน 2 และ 3	-	-	-	-	-	27-ต.ค.-66	27-ต.ค.-66	<input type="checkbox"/> ยังไม่ได้ดำเนินการ <input type="checkbox"/> อยู่ระหว่างดำเนินการ <input checked="" type="checkbox"/> ดำเนินการแล้วเสร็จ		
กิจกรรมที่ 2 ปฐมนิเทศก่อนฝึกปฏิบัติวิชาชีพ ระหว่างเรียน 1 และฝึกปฏิบัติการสอนในสถานศึกษา	-	-	-	-	-	12-ม.ค.-67	12-ม.ค.-67	<input type="checkbox"/> ยังไม่ได้ดำเนินการ <input type="checkbox"/> อยู่ระหว่างดำเนินการ <input checked="" type="checkbox"/> ดำเนินการแล้วเสร็จ		
กิจกรรมที่ 3 สัมมนาหลังฝึกปฏิบัติวิชาชีพ ระหว่างเรียน 2	3,000.00	3,000.00	100.00	-	-	20-มี.ค.-67	20-มี.ค.-67	<input type="checkbox"/> ยังไม่ได้ดำเนินการ <input type="checkbox"/> อยู่ระหว่างดำเนินการ <input checked="" type="checkbox"/> ดำเนินการแล้วเสร็จ		
งบประมาณเงินรายได้	191,000.00	63,263.00	66.88	127,737.00	66.88					
โครงการที่ 1 ประชุมคณะกรรมการคณะศึกษาศาสตร์	96,400.00	38,427.00	39.86	57,973.00	60.14					
กิจกรรมที่ 1 ประชุมสภาคณบดี	40,000.00	24,327.00	60.82	15,673.00	39.18	20-ก.พ.-67 4-มี.ค.-67	5-มี.ค.-67	<input type="checkbox"/> ยังไม่ได้ดำเนินการ <input checked="" type="checkbox"/> อยู่ระหว่างดำเนินการ <input type="checkbox"/> ดำเนินการแล้วเสร็จ		

โครงการ / กิจกรรม	จัดสรร	ใช้ไป	ร้อยละ	คงเหลือ	ร้อยละ	ระยะเวลาดำเนินงาน		ผลการดำเนินการ	ปัญหาและอุปสรรค	ข้อเสนอแนะ
						วันที่ดำเนินการ	วันที่สิ้นสุด			
กิจกรรมที่ 2 ประชุมคณะกรรมการคณะศึกษาศาสตร์	56,400.00	14,100.00	25.00	42,300.00	75.00	26-ธ.ค.-66		<input type="checkbox"/> ยังไม่ได้ดำเนินการ <input checked="" type="checkbox"/> อยู่ระหว่างดำเนินการ <input type="checkbox"/> ดำเนินการแล้วเสร็จ		
โครงการที่ 2 พัฒนาบุคลากรคณะศึกษาศาสตร์	58,000.00	22,436.00	38.68	35,564.00	61.32					
กิจกรรมที่ 1 สนับสนุนบุคลากรพัฒนาตนเอง (สายสนับสนุนวิชาการ)	13,000.00	-	-	13,000.00	100.00			<input checked="" type="checkbox"/> ยังไม่ได้ดำเนินการ <input type="checkbox"/> อยู่ระหว่างดำเนินการ <input type="checkbox"/> ดำเนินการแล้วเสร็จ		
กิจกรรมที่ 2 สนับสนุนบุคลากรพัฒนาตนเอง (สายวิชาการ)	45,000.00	22,436.00	49.86	22,564.00	50.14	2-ก.พ.-67	6-ก.พ.-67	<input type="checkbox"/> ยังไม่ได้ดำเนินการ <input checked="" type="checkbox"/> อยู่ระหว่างดำเนินการ <input type="checkbox"/> ดำเนินการแล้วเสร็จ		
โครงการที่ 3 บริหารจัดการของคณะศึกษาศาสตร์ตามหลักธรรมาภิบาล	2,400.00	2,400.00	100.00	-	-					
กิจกรรมที่ 1 บริหารจัดการของคณะศึกษาศาสตร์ ตามหลักธรรมาภิบาล	2,400.00	2,400.00	100.00	-	-			<input type="checkbox"/> ยังไม่ได้ดำเนินการ <input type="checkbox"/> อยู่ระหว่างดำเนินการ <input checked="" type="checkbox"/> ดำเนินการแล้วเสร็จ		
โครงการที่ 4 พัฒนากลไกด้านประกันคุณภาพการศึกษา	34,200.00	-	-	34,200.00	100.00					
กิจกรรมที่ 1 ประเมินคุณภาพการศึกษา ภายในสาขาวิชาการศึกษาปฐมวัย	8,550.00	-	-	8,550.00	100.00			<input checked="" type="checkbox"/> ยังไม่ได้ดำเนินการ <input type="checkbox"/> อยู่ระหว่างดำเนินการ <input type="checkbox"/> ดำเนินการแล้วเสร็จ		
กิจกรรมที่ 2 ประเมินคุณภาพการศึกษา ภายในสาขาวิชาพลศึกษา	8,550.00	-	-	8,550.00	100.00			<input checked="" type="checkbox"/> ยังไม่ได้ดำเนินการ <input type="checkbox"/> อยู่ระหว่างดำเนินการ <input type="checkbox"/> ดำเนินการแล้วเสร็จ		
กิจกรรมที่ 3 ประเมินคุณภาพการศึกษา ภายในสาขาวิชาจิตวิทยา	8,550.00	-	-	8,550.00	100.00			<input checked="" type="checkbox"/> ยังไม่ได้ดำเนินการ <input type="checkbox"/> อยู่ระหว่างดำเนินการ <input type="checkbox"/> ดำเนินการแล้วเสร็จ		
กิจกรรมที่ 4 ประเมินคุณภาพการศึกษา ภายในสาขาวิชาเทคโนโลยีดิจิทัลเพื่อการศึกษา	8,550.00	-	-	8,550.00	100.00			<input checked="" type="checkbox"/> ยังไม่ได้ดำเนินการ <input type="checkbox"/> อยู่ระหว่างดำเนินการ <input type="checkbox"/> ดำเนินการแล้วเสร็จ		

โครงการ / กิจกรรม	จัดสรร	ใช้ไป	ร้อยละ	คงเหลือ	ร้อยละ	ระยะเวลาดำเนินงาน		ผลการดำเนินการ	ปัญหาและอุปสรรค	ข้อเสนอแนะ
						วันที่ดำเนินการ	วันที่สิ้นสุด			
งบประมาณแผ่นดิน (ยุทธศาสตร์ฯ)	5,394,600.00	835,467.90	84.51	4,559,132.10	84.51					
โครงการที่ 1 พัฒนาคุณภาพชีวิต และยกระดับเศรษฐกิจฐานราก ตำบลโพธิางด่าง อำเภอสรรพยา จังหวัดชัยนาท	1,039,200.00	172,175.00	16.57	867,025.00	83.43					
กิจกรรมที่ 1 อบรมเชิงปฏิบัติการ การจัดเก็บข้อมูลด้านวัฒนธรรมระดับตำบล	-	-	-	-	-	จัดรวมกับกิจกรรมที่ 2		<input type="checkbox"/> ยังไม่ได้ดำเนินการ <input type="checkbox"/> อยู่ระหว่างดำเนินการ <input checked="" type="checkbox"/> ดำเนินการแล้วเสร็จ		
กิจกรรมที่ 2 อบรมเชิงปฏิบัติการจัดทำแผนการพัฒนาเชิงพื้นที่ในระดับตำบล	204,120.00	135,525.00	66.39	68,595.00	33.61	29-ก.พ.-67 1-มี.ค.-67	13-มี.ค.-67	<input type="checkbox"/> ยังไม่ได้ดำเนินการ <input type="checkbox"/> อยู่ระหว่างดำเนินการ <input checked="" type="checkbox"/> ดำเนินการแล้วเสร็จ		
กิจกรรมที่ 3 อบรมเชิงปฏิบัติการ พัฒนาโมเดล รูปแบบ วิธีการ ในการแก้ไขปัญหาในการพัฒนาเชิงพื้นที่	128,070.00	6,650.00	5.19	121,420.00	94.81	14-มี.ค.-67	15-มี.ค.-67	<input type="checkbox"/> ยังไม่ได้ดำเนินการ <input type="checkbox"/> อยู่ระหว่างดำเนินการ <input checked="" type="checkbox"/> ดำเนินการแล้วเสร็จ		
กิจกรรมที่ 4 อบรมเชิงปฏิบัติการ กระบวนการแบบมีส่วนร่วมเพื่อปรับปรุงโมเดล รูปแบบ วิธีการ ในการแก้ไขปัญหาและการพัฒนาเชิงพื้นที่	288,670.00	30,000.00	10.39	258,670.00	89.61	21-22-มี.ค.-67 25-มี.ค.-67	26-มี.ค.-67	<input type="checkbox"/> ยังไม่ได้ดำเนินการ <input type="checkbox"/> อยู่ระหว่างดำเนินการ <input checked="" type="checkbox"/> ดำเนินการแล้วเสร็จ		
กิจกรรมที่ 5 อบรมเชิงปฏิบัติการพัฒนา (ร่าง) นวัตกรรมทางสังคม เพื่อยกระดับคุณภาพชีวิตด้วยเทคนิคการมองภาพอนาคต	3,600.00	-	-	3,600.00	100.00	2-เม.ย.-67	3-เม.ย.-67	<input type="checkbox"/> ยังไม่ได้ดำเนินการ <input checked="" type="checkbox"/> อยู่ระหว่างดำเนินการ <input type="checkbox"/> ดำเนินการแล้วเสร็จ		
กิจกรรมที่ 6 อบรมเชิงปฏิบัติการพัฒนาการนำนวัตกรรมลงสู่การปฏิบัติเพื่อต่อยอดการพัฒนาเชิงพื้นที่	277,920.00	-	-	277,920.00	100.00	18-19-เม.ย.-67 24-25-เม.ย.-67	26-เม.ย.-67	<input checked="" type="checkbox"/> ยังไม่ได้ดำเนินการ <input type="checkbox"/> อยู่ระหว่างดำเนินการ <input type="checkbox"/> ดำเนินการแล้วเสร็จ		
กิจกรรมที่ 7 อบรมเชิงปฏิบัติการ การติดตามประเมินผลโครงการ และแลกเปลี่ยนเรียนรู้	136,820.00	-	-	136,820.00	100.00			<input checked="" type="checkbox"/> ยังไม่ได้ดำเนินการ <input type="checkbox"/> อยู่ระหว่างดำเนินการ <input type="checkbox"/> ดำเนินการแล้วเสร็จ		
โครงการที่ 2 ยกระดับมาตรฐานผลิตภัณฑ์ชุมชนยังยืนสู่แพลตฟอร์มออนไลน์	958,400.00	105,782.00	11.04	852,618.00	88.96					
กิจกรรมที่ 1 การพัฒนาองค์ความรู้งานวิจัยเพื่อยกระดับผลิตภัณฑ์ชุมชนท้องถิ่น	102,140.00	81,500.00	79.79	20,640.00	20.21	15-16-ก.พ.-67	26-ก.พ.-67	<input type="checkbox"/> ยังไม่ได้ดำเนินการ <input type="checkbox"/> อยู่ระหว่างดำเนินการ <input checked="" type="checkbox"/> ดำเนินการแล้วเสร็จ		

โครงการ / กิจกรรม	จัดสรร	ใช้ไป	ร้อยละ	คงเหลือ	ร้อยละ	ระยะเวลาดำเนินงาน		ผลการดำเนินการ	ปัญหาและอุปสรรค	ข้อเสนอแนะ
						วันที่ดำเนินการ	วันที่สิ้นสุด			
กิจกรรมที่ 2 ประชุมเชิงปฏิบัติเพื่อพัฒนา นวัตกรรมที่ดำเนินการร่วมกับชุมชนเป็นฐาน ในการพัฒนาระดับผลิตภัณฑ์ชุมชนท้องถิ่น	66,950.00	24,282.00	36.27	42,668.00	63.73	13-ก.พ.-67	22-23-ก.พ.-67	<input type="checkbox"/> ยังไม่ได้ดำเนินการ <input type="checkbox"/> อยู่ระหว่างดำเนินการ <input checked="" type="checkbox"/> ดำเนินการแล้วเสร็จ		
กิจกรรมที่ 3 การพัฒนาผู้ประกอบการ (Start up) ผลิตภัณฑ์ชุมชนท้องถิ่น	44,450.00	-	-	44,450.00	100.00	19-มี.ค.-67	20-มี.ค.-67	<input type="checkbox"/> ยังไม่ได้ดำเนินการ <input type="checkbox"/> อยู่ระหว่างดำเนินการ <input checked="" type="checkbox"/> ดำเนินการแล้วเสร็จ		
กิจกรรมที่ 4 การพัฒนาผลิตภัณฑ์ชุมชน เพื่อสร้างมูลค่าเพิ่ม และสร้างมาตรฐานผลิตภัณฑ์ ชุมชน	286,700.00	-	-	286,700.00	100.00	27-มี.ค.-67	28-มี.ค.-67	<input type="checkbox"/> ยังไม่ได้ดำเนินการ <input type="checkbox"/> อยู่ระหว่างดำเนินการ <input checked="" type="checkbox"/> ดำเนินการแล้วเสร็จ		
กิจกรรมที่ 5 การพัฒนาระบบการตลาด เพื่อส่งเสริมรายได้ University as a Marketplace	100,630.00	-	-	100,630.00	100.00			<input checked="" type="checkbox"/> ยังไม่ได้ดำเนินการ <input type="checkbox"/> อยู่ระหว่างดำเนินการ <input type="checkbox"/> ดำเนินการแล้วเสร็จ		
กิจกรรมที่ 6 การส่งเสริมแปรรูปผลิตภัณฑ์ อาหาร ผลไม้ท้องถิ่น	87,370.00	-	-	87,370.00	100.00			<input checked="" type="checkbox"/> ยังไม่ได้ดำเนินการ <input type="checkbox"/> อยู่ระหว่างดำเนินการ <input type="checkbox"/> ดำเนินการแล้วเสร็จ		
กิจกรรมที่ 7 การพัฒนาศูนย์การเรียนรู้ ยกระดับผลิตภัณฑ์ท้องถิ่น ถ่ายทอดองค์ความรู้ ให้แก่ผู้อื่นในท้องถิ่น	59,030.00	-	-	59,030.00	100.00			<input checked="" type="checkbox"/> ยังไม่ได้ดำเนินการ <input type="checkbox"/> อยู่ระหว่างดำเนินการ <input type="checkbox"/> ดำเนินการแล้วเสร็จ		
กิจกรรมที่ 8 การสร้างสื่อโฆษณา ประชาสัมพันธ์ เพื่อส่งเสริมรายผลิตภัณฑ์ท้องถิ่น และสนับสนุน การท่องเที่ยว	43,830.00	-	-	43,830.00	100.00			<input checked="" type="checkbox"/> ยังไม่ได้ดำเนินการ <input type="checkbox"/> อยู่ระหว่างดำเนินการ <input type="checkbox"/> ดำเนินการแล้วเสร็จ		
กิจกรรมที่ 9 จัดกิจกรรมการท่องเที่ยว เพื่อส่งเสริมผลิตภัณฑ์ชุมชนท้องถิ่น	167,300.00	-	-	167,300.00	100.00			<input checked="" type="checkbox"/> ยังไม่ได้ดำเนินการ <input type="checkbox"/> อยู่ระหว่างดำเนินการ <input type="checkbox"/> ดำเนินการแล้วเสร็จ		
โครงการที่ 3 การสร้างอัตลักษณ์ “นักนวัตกรรม” ของบัณฑิตคณะ ศึกษาศาสตร์ผ่านกระบวนการพัฒนา soft skills ด้วยเครื่องมือ วิศวกรสังคม	362,000.00	46,500.00	12.85	315,500.00	87.15					
กิจกรรมที่ 1 อบรมเชิงปฏิบัติการ การเตรียม ความพร้อมนักศึกษาในการเรียนรู้วิธีการเก็บข้อมูล เชิงพื้นที่ชุมชนท้องถิ่น	63,000.00	46,500.00	73.81	16,500.00	26.19	20-มี.ค.-67 27-มี.ค.-67	28-มี.ค.-67	<input type="checkbox"/> ยังไม่ได้ดำเนินการ <input type="checkbox"/> อยู่ระหว่างดำเนินการ <input checked="" type="checkbox"/> ดำเนินการแล้วเสร็จ		

โครงการ / กิจกรรม	จัดสรร	ใช้ไป	ร้อยละ	คงเหลือ	ร้อยละ	ระยะเวลาดำเนินงาน		ผลการดำเนินการ	ปัญหาและอุปสรรค	ข้อเสนอแนะ
						วันที่ดำเนินการ	วันที่สิ้นสุด			
กิจกรรมที่ 2 อบรมเชิงปฏิบัติการ การศึกษา ปัญหาเชิงพื้นที่ด้วยกระบวนการมีส่วนร่วมของชุมชน เพื่อพัฒนาโครงการแก้ปัญหาเชิงพื้นที่ด้วยนวัตกรรม	131,750.00	-	-	131,750.00	100.00			<input checked="" type="checkbox"/> ยังไม่ได้ดำเนินการ <input type="checkbox"/> อยู่ระหว่างดำเนินการ <input type="checkbox"/> ดำเนินการแล้วเสร็จ		
กิจกรรมที่ 3 อบรมเชิงปฏิบัติการ การแก้ ปัญหาเชิงพื้นที่ด้วยนักวิศวกรรมสังคมตามแผน ปฏิบัติงานโครงการ	120,750.00	-	-	120,750.00	100.00			<input checked="" type="checkbox"/> ยังไม่ได้ดำเนินการ <input type="checkbox"/> อยู่ระหว่างดำเนินการ <input type="checkbox"/> ดำเนินการแล้วเสร็จ		
กิจกรรมที่ 4 อบรมเชิงปฏิบัติการกระบวนการ ถอดบทเรียนและสรุปผลการดำเนินโครงการ แก้ปัญหาเชิงพื้นที่ด้วยนวัตกรรมของนักวิศวกรรมสังคมคณะศึกษาศาสตร์	46,500.00	-	-	46,500.00	100.00			<input checked="" type="checkbox"/> ยังไม่ได้ดำเนินการ <input type="checkbox"/> อยู่ระหว่างดำเนินการ <input type="checkbox"/> ดำเนินการแล้วเสร็จ		
โครงการที่ 4 ยกระดับคุณภาพการศึกษาโรงเรียนขนาดเล็ก	1,101,000.00	81,266.00	7.38	1,019,734.00	92.62					
กิจกรรมที่ 1 อบรมเชิงปฏิบัติการวิเคราะห์ ความต้องการ (need Assessment) และ SWOT โรงเรียนเพื่อพัฒนาและยกระดับคุณภาพการศึกษาทั้งระบบ	81,706.00	81,266.00	99.46	440.00	0.54	22-ม.ค.-67 12-มี.ค.-67 14-มี.ค.-67	15-มี.ค.-67	<input type="checkbox"/> ยังไม่ได้ดำเนินการ <input type="checkbox"/> อยู่ระหว่างดำเนินการ <input checked="" type="checkbox"/> ดำเนินการแล้วเสร็จ		
กิจกรรมที่ 2 อบรมเชิงปฏิบัติการยกระดับ โรงเรียนทั้งระบบ	213,294.00	-	-	213,294.00	100.00			<input checked="" type="checkbox"/> ยังไม่ได้ดำเนินการ <input type="checkbox"/> อยู่ระหว่างดำเนินการ <input type="checkbox"/> ดำเนินการแล้วเสร็จ		
กิจกรรมที่ 3 การนิเทศ ติดตาม และ Coaching and mentoring ครูประจำการ ศิษย์เก่า นักศึกษาและครูพี่เลี้ยง เพื่อยกระดับคุณภาพทั้งระบบ	223,000.00	-	-	223,000.00	100.00			<input checked="" type="checkbox"/> ยังไม่ได้ดำเนินการ <input type="checkbox"/> อยู่ระหว่างดำเนินการ <input type="checkbox"/> ดำเนินการแล้วเสร็จ		
กิจกรรมที่ 4 ถอดบทเรียนสะท้อนคิด แลกเปลี่ยนเรียนรู้ผลการนำไปใช้	63,600.00	-	-	63,600.00	100.00			<input checked="" type="checkbox"/> ยังไม่ได้ดำเนินการ <input type="checkbox"/> อยู่ระหว่างดำเนินการ <input type="checkbox"/> ดำเนินการแล้วเสร็จ		
กิจกรรมที่ 5 อบรมเชิงปฏิบัติการครูประจำการ ทั่วไป บุคลากรทางการศึกษาที่เกี่ยวข้อง และศิษย์เก่า ให้ได้รับการพัฒนาสมรรถนะการจัดการเรียนการสอนเชิงรุก (Active Learning)	253,000.00	-	-	253,000.00	100.00			<input checked="" type="checkbox"/> ยังไม่ได้ดำเนินการ <input type="checkbox"/> อยู่ระหว่างดำเนินการ <input type="checkbox"/> ดำเนินการแล้วเสร็จ		
กิจกรรมที่ 6 การนิเทศ ติดตาม Coaching and Mentoring ครูประจำการทั่วไป บุคลากรทางการศึกษา และศิษย์เก่า	115,700.00	-	-	115,700.00	100.00			<input checked="" type="checkbox"/> ยังไม่ได้ดำเนินการ <input type="checkbox"/> อยู่ระหว่างดำเนินการ <input type="checkbox"/> ดำเนินการแล้วเสร็จ		

โครงการ / กิจกรรม	จัดสรร	ใช้ไป	ร้อยละ	คงเหลือ	ร้อยละ	ระยะเวลาดำเนินงาน		ผลการดำเนินการ	ปัญหาและอุปสรรค	ข้อเสนอแนะ
						วันที่ดำเนินการ	วันที่สิ้นสุด			
กิจกรรมที่ 7 นำเสนอผลงาน Symposium แสดงความสำเร็จการยกระดับคุณภาพการศึกษา	150,700.00	-	-	150,700.00	100.00			<input checked="" type="checkbox"/> ยังไม่ได้ดำเนินการ <input type="checkbox"/> อยู่ระหว่างดำเนินการ <input type="checkbox"/> ดำเนินการแล้วเสร็จ		
โครงการที่ 5 พัฒนานวัตกรรมทางการศึกษาเพื่อพัฒนาท้องถิ่นโดยใช้ สมรรถนะเป็นฐาน	1,934,000.00	429,744.90	22.22	1,504,255.10	77.78					
กิจกรรมที่ 1 สัมมนาเชิงปฏิบัติการผู้บริหาร สถานศึกษา ผู้บริหารการศึกษา ในเขตพื้นที่บริการ ของมหาวิทยาลัย	92,350.00	88,186.80	95.49	4,163.20	4.51	7-ก.พ.-67	7-ก.พ.-67	<input type="checkbox"/> ยังไม่ได้ดำเนินการ <input type="checkbox"/> อยู่ระหว่างดำเนินการ <input checked="" type="checkbox"/> ดำเนินการแล้วเสร็จ		
กิจกรรมที่ 2 อบรมเชิงปฏิบัติการผู้บริหาร ครูประจำการ ครูพี่เลี้ยง นักศึกษา และศิษย์เก่า ที่อยู่ในโรงเรียนเครือข่ายฝึกประสบการณ์วิชาชีพครู	503,400.00	304,188.10	60.43	199,211.90	39.57	28-ก.พ.-67 7,8,12-เม.ย.-67	13-เม.ย.-67	<input type="checkbox"/> ยังไม่ได้ดำเนินการ <input type="checkbox"/> อยู่ระหว่างดำเนินการ <input checked="" type="checkbox"/> ดำเนินการแล้วเสร็จ		
กิจกรรมที่ 3 อบรมเชิงปฏิบัติการตามหลักสูตร สมรรถนะ Strong Teacher (หลักสูตร 60 – 80 ชั่วโมง) ให้กับผู้บริหาร ครูประจำการ ครูพี่เลี้ยงและศิษย์เก่าที่อยู่ในโรงเรียน เครือข่ายฝึกประสบการณ์วิชาชีพครู	871,600.00	37,370.00	4.29	834,230.00	95.71	29-มี.ค.-67 8-พ.ค.-67	9-พ.ค.-67	<input type="checkbox"/> ยังไม่ได้ดำเนินการ <input checked="" type="checkbox"/> อยู่ระหว่างดำเนินการ <input type="checkbox"/> ดำเนินการแล้วเสร็จ		
กิจกรรมที่ 4 นิเทศ ติดตาม ครูประจำการ ศิษย์เก่า นักศึกษาและครูพี่เลี้ยง	182,200.00	-	-	182,200.00	100.00			<input checked="" type="checkbox"/> ยังไม่ได้ดำเนินการ <input type="checkbox"/> อยู่ระหว่างดำเนินการ <input type="checkbox"/> ดำเนินการแล้วเสร็จ		
กิจกรรมที่ 5 สัมมนาถอดบทเรียนสะท้อนคิด แลกเปลี่ยนเรียนรู้ผลการนำไปใช้ของผู้เข้ารับการอบรม	284,450.00	-	-	284,450.00	100.00			<input checked="" type="checkbox"/> ยังไม่ได้ดำเนินการ <input type="checkbox"/> อยู่ระหว่างดำเนินการ <input type="checkbox"/> ดำเนินการแล้วเสร็จ		

1. รายงานผลการใช้จ่ายงบประมาณ ประจำปีงบประมาณ พ.ศ.2567

โครงการ / กิจกรรม	จัดสรร	ใช้ไป	ร้อยละ	คงเหลือ	ร้อยละ	ระยะเวลาดำเนินงาน		ผลการดำเนินการ	ปัญหาและอุปสรรค	ข้อเสนอแนะ
						วันที่ดำเนินการ	วันที่สิ้นสุด			
รวมทั้งสิ้น	6,400,565.00	3,419,960.36	53.43	2,980,104.64	46.56					
งบประมาณแผ่นดิน	373,265.00	367,860.00	98.55	5,405.00	1.45					
โครงการที่ 1 สนับสนุนค่าใช้จ่ายในการจัดการศึกษาตั้งแต่อนุบาลจนจบ										
การศึกษาขั้นพื้นฐาน										
1. คำจัดการเรียนการสอน										
กิจกรรมการจัดการเรียนรู้แบบโครงการเรื่องโดโนเสาร์	27,540.00	27,540.00	100.00	-	-	15 ม.ค. 67	9 ก.พ. 67	<input type="checkbox"/> ยังไม่ได้ดำเนินการ <input type="checkbox"/> อยู่ระหว่างดำเนินการ <input checked="" type="checkbox"/> ดำเนินการแล้วเสร็จ		
กิจกรรมการเรียนการสอนแบบโครงการเรื่องอวกาศ	29,376.00	29,376.00	100.00	-	-	5 ก.พ. 67	29 ก.พ. 67	<input type="checkbox"/> ยังไม่ได้ดำเนินการ <input type="checkbox"/> อยู่ระหว่างดำเนินการ <input checked="" type="checkbox"/> ดำเนินการแล้วเสร็จ		
กิจกรรมการจัดการเรียนรู้แบบโครงการเรื่องจักรยาน	23,868.00	23,868.00	100.00	-	-	15 ม.ค. 67	9 ก.พ. 67	<input type="checkbox"/> ยังไม่ได้ดำเนินการ <input type="checkbox"/> อยู่ระหว่างดำเนินการ <input checked="" type="checkbox"/> ดำเนินการแล้วเสร็จ	เป็นช่วงที่มีฝุ่น PM2.5ค่อนข้างเยอะ	สวมหน้ากากอนามัย
กิจกรรมเข้าค่ายพักแรมลูกเสือสามัญ	87,420.00	86,520.00	98.97	900.00	1.03	14 ก.พ. 67	16 ก.พ. 67	<input type="checkbox"/> ยังไม่ได้ดำเนินการ <input type="checkbox"/> อยู่ระหว่างดำเนินการ <input checked="" type="checkbox"/> ดำเนินการแล้วเสร็จ		
กิจกรรมเข้าค่ายลูกเสือสำรอง	38,824.00	38,654.00	99.56	170.00	0.44	3 ก.พ. 67	3 ก.พ. 67	<input type="checkbox"/> ยังไม่ได้ดำเนินการ <input type="checkbox"/> อยู่ระหว่างดำเนินการ <input checked="" type="checkbox"/> ดำเนินการแล้วเสร็จ		
กิจกรรมยกระดับผลสัมฤทธิ์ทางการศึกษา(O-NET, NT, RT)	47,150.00	45,650.00	96.82	1,500.00	3.18	3 ม.ค. 67	28 ก.พ. 67	<input type="checkbox"/> ยังไม่ได้ดำเนินการ <input type="checkbox"/> อยู่ระหว่างดำเนินการ <input checked="" type="checkbox"/> ดำเนินการแล้วเสร็จ		

โครงการ / กิจกรรม	จัดสรร	ใช้ไป	ร้อยละ	คงเหลือ	ร้อยละ	ระยะเวลาดำเนินงาน		ผลการดำเนินการ	ปัญหาและอุปสรรค	ข้อเสนอแนะ
						วันที่ดำเนินการ	วันที่สิ้นสุด			
2. ค่ากิจกรรมพัฒนาคุณภาพผู้เรียน กิจกรรมทัศนศึกษาแหล่งเรียนรู้นอกสถานที่ ศูนย์วิทยาศาสตร์เพื่อการศึกษารังสิต	20,416.00	20,416.00	100.00	-	-	13 ก.พ. 67	13 ก.พ. 67	<input type="checkbox"/> ยังไม่ได้ดำเนินการ <input type="checkbox"/> อยู่ระหว่างดำเนินการ <input checked="" type="checkbox"/> ดำเนินการแล้วเสร็จ	เป็นสถานที่เปิดผู้คนหนาแน่น เด็กเล็กดูแลไม่ทั่วถึง	เลือกสถานที่ให้เหมาะกับเด็กปฐมวัย
กิจกรรมเด็กไทยยุคใหม่ใส่ใจคุณธรรม	2,000.00	2,000.00	100.00	-	-	14 ธ.ค. 66	14 ธ.ค. 66	<input type="checkbox"/> ยังไม่ได้ดำเนินการ <input type="checkbox"/> อยู่ระหว่างดำเนินการ <input checked="" type="checkbox"/> ดำเนินการแล้วเสร็จ		
กิจกรรมทัศนศึกษาแหล่งเรียนรู้นอกสถานที่ จุดประกายพลังแห่งความคิดกับพลังงานไฟฟ้า	41,771.00	41,771.00	100.00	-	-	5 มี.ค. 67	6 มี.ค. 67	<input type="checkbox"/> ยังไม่ได้ดำเนินการ <input type="checkbox"/> อยู่ระหว่างดำเนินการ <input checked="" type="checkbox"/> ดำเนินการแล้วเสร็จ		
3. ค่าหนังสือเรียน ภาคเรียนที่ 1/2567						ไตรมาศ 3	ไตรมาศ 3	<input checked="" type="checkbox"/> ยังไม่ได้ดำเนินการ <input type="checkbox"/> อยู่ระหว่างดำเนินการ <input type="checkbox"/> ดำเนินการแล้วเสร็จ		
4. ค่าอุปกรณ์การเรียน ภาคเรียนที่ 2/2566	54,900.00	52,065.00	94.84	2,835.00	5.16	ไตรมาศ 1	ไตรมาศ 1	<input type="checkbox"/> ยังไม่ได้ดำเนินการ <input type="checkbox"/> อยู่ระหว่างดำเนินการ <input checked="" type="checkbox"/> ดำเนินการแล้วเสร็จ		
ภาคเรียนที่ 1/2567						ไตรมาศ 3	ไตรมาศ 3	<input checked="" type="checkbox"/> ยังไม่ได้ดำเนินการ <input type="checkbox"/> อยู่ระหว่างดำเนินการ <input type="checkbox"/> ดำเนินการแล้วเสร็จ		
งบประมาณเงินรายได้	6,027,300.00	3,052,100.36	50.64	2,974,699.64	49.35					
โครงการที่ 1 บริหารจัดการงานของโรงเรียนสาธิต มจร. (ระดับปฐมวัย) กิจกรรมที่ 1 ดำเนินงานบริหารจัดการงานของหน่วยงาน	2,689,328.00	1,604,863.93	59.68	1,084,464.07	40.32	ไตรมาศ 1	ไตรมาศ 4	<input type="checkbox"/> ยังไม่ได้ดำเนินการ <input checked="" type="checkbox"/> อยู่ระหว่างดำเนินการ <input type="checkbox"/> ดำเนินการแล้วเสร็จ		

โครงการ / กิจกรรม	จัดสรร	ใช้ไป	ร้อยละ	คงเหลือ	ร้อยละ	ระยะเวลาดำเนินงาน		ผลการดำเนินการ	ปัญหาและอุปสรรค	ข้อเสนอแนะ
						วันที่ดำเนินการ	วันที่สิ้นสุด			
กิจกรรมที่ 2 ประชุมประจำเดือน	4,200.00	840.00	20.00	3,360.00	80.00	ไตรมาส 1	ไตรมาส 4	<input type="checkbox"/> ยังไม่ได้ดำเนินการ <input checked="" type="checkbox"/> อยู่ระหว่างดำเนินการ <input type="checkbox"/> ดำเนินการแล้วเสร็จ		
กิจกรรมที่ 3 ประชุมผู้ปกครอง	8,750.00			8,750.00		มิ.ย.-57	มิ.ย.-57	<input checked="" type="checkbox"/> ยังไม่ได้ดำเนินการ <input type="checkbox"/> อยู่ระหว่างดำเนินการ <input type="checkbox"/> ดำเนินการแล้วเสร็จ		
กิจกรรมที่ 4 ประชุมคณะกรรมการสถานศึกษา	10,000.00			10,000.00		ไตรมาส 2	ไตรมาส 3	<input type="checkbox"/> ยังไม่ได้ดำเนินการ <input checked="" type="checkbox"/> อยู่ระหว่างดำเนินการ <input type="checkbox"/> ดำเนินการแล้วเสร็จ		
กิจกรรมที่ 5 ประชุมคณะกรรมการอำนวยการ	19,050.00	7,525.00	39.50	11,525.00	60.50	ไตรมาส 2	ไตรมาส 3	<input type="checkbox"/> ยังไม่ได้ดำเนินการ <input checked="" type="checkbox"/> อยู่ระหว่างดำเนินการ <input type="checkbox"/> ดำเนินการแล้วเสร็จ		
โครงการที่ 2 บริหารจัดการงานของโรงเรียนสาธิต มจร. (ระดับประถมศึกษา)										
กิจกรรมที่ 1 ดำเนินงานบริหารจัดการงานของหน่วยงาน	3,140,360.00	1,319,989.44	42.03	1,820,370.56	57.97	ไตรมาส 1	ไตรมาส 4	<input type="checkbox"/> ยังไม่ได้ดำเนินการ <input checked="" type="checkbox"/> อยู่ระหว่างดำเนินการ <input type="checkbox"/> ดำเนินการแล้วเสร็จ		
กิจกรรมที่ 2 ตรวจประกันคุณภาพภายใน	7,510.00			7,510.00		ส.ค.-67	ส.ค.-67	<input checked="" type="checkbox"/> ยังไม่ได้ดำเนินการ <input type="checkbox"/> อยู่ระหว่างดำเนินการ <input type="checkbox"/> ดำเนินการแล้วเสร็จ		
โครงการที่ 3 พัฒนาคณาจารย์วิชาการและสายสนับสนุนวิชาการ										
กิจกรรมที่ 1 อบรมเชิงปฏิบัติการพัฒนาคณาจารย์ทางการศึกษา	31,000.00	8,280.00	26.71	22,720.00	73.29	28 พ.ย. 66	28 พ.ย. 66	<input type="checkbox"/> ยังไม่ได้ดำเนินการ <input type="checkbox"/> อยู่ระหว่างดำเนินการ <input checked="" type="checkbox"/> ดำเนินการแล้วเสร็จ		
โครงการที่ 4 กิจกรรมพัฒนาผู้เรียน										
กิจกรรมที่ 1 เข้าร่วมโครงการแข่งขันกีฬาในเครือโรงเรียนสาธิตราชภัฏ	64,000.00	63,999.99	100.00	0.01	-	31 ต.ค. 66	31 ต.ค. 66	<input type="checkbox"/> ยังไม่ได้ดำเนินการ <input type="checkbox"/> อยู่ระหว่างดำเนินการ <input checked="" type="checkbox"/> ดำเนินการแล้วเสร็จ		

โครงการ / กิจกรรม	จัดสรร	ใช้ไป	ร้อยละ	คงเหลือ	ร้อยละ	ระยะเวลาดำเนินงาน		ผลการดำเนินการ	ปัญหาและอุปสรรค	ข้อเสนอแนะ
						วันที่ดำเนินการ	วันที่สิ้นสุด			
กิจกรรมที่ 2 วันเด็ก-กีฬา	25,852.00	25,852.00	100.00	-	-	12 ม.ค. 67	12 ม.ค. 67	<input type="checkbox"/> ยังไม่ได้ดำเนินการ <input type="checkbox"/> อยู่ระหว่างดำเนินการ <input checked="" type="checkbox"/> ดำเนินการแล้วเสร็จ	สนามกว้าง อากาศร้อน น้ำดื่มมีน้อย	ลดเวลาในช่วงพิธีเปิด
กิจกรรมที่ 3 Open House	8,750.00	8,750.00	100.00	-	-	7 มี.ค. 67	7 มี.ค. 67	<input type="checkbox"/> ยังไม่ได้ดำเนินการ <input type="checkbox"/> อยู่ระหว่างดำเนินการ <input checked="" type="checkbox"/> ดำเนินการแล้วเสร็จ		
กิจกรรมที่ 4 งานมอบฉัตร	10,000.00	10,000.00	100.00	-	-	12 มี.ค. 67	12 มี.ค. 67	<input type="checkbox"/> ยังไม่ได้ดำเนินการ <input type="checkbox"/> อยู่ระหว่างดำเนินการ <input checked="" type="checkbox"/> ดำเนินการแล้วเสร็จ		
โครงการที่ 5 อนุรักษ์ ส่งเสริม พัฒนาศาสนา ศิลปะและวัฒนธรรม กิจกรรมที่ 1 วันเข้าพรรษา	4,500.00			4,500.00		ก.ค.-67	ก.ค.-67	<input checked="" type="checkbox"/> ยังไม่ได้ดำเนินการ <input type="checkbox"/> อยู่ระหว่างดำเนินการ <input type="checkbox"/> ดำเนินการแล้วเสร็จ		
กิจกรรมที่ 2 วันแม่แห่งชาติ	500.00			500.00		ส.ค.-67	ส.ค.-67	<input checked="" type="checkbox"/> ยังไม่ได้ดำเนินการ <input type="checkbox"/> อยู่ระหว่างดำเนินการ <input type="checkbox"/> ดำเนินการแล้วเสร็จ		
กิจกรรมที่ 3 ประเพณีลอยกระทง	1,500.00	1,500.00	100.00	-	-	27 พ.ย. 66	27 พ.ย. 66	<input type="checkbox"/> ยังไม่ได้ดำเนินการ <input type="checkbox"/> อยู่ระหว่างดำเนินการ <input checked="" type="checkbox"/> ดำเนินการแล้วเสร็จ		
กิจกรรมที่ 4 ประเพณีไหว้ครู	500.00					มิ.ย.-57	มิ.ย.-57	<input checked="" type="checkbox"/> ยังไม่ได้ดำเนินการ <input type="checkbox"/> อยู่ระหว่างดำเนินการ <input type="checkbox"/> ดำเนินการแล้วเสร็จ		
กิจกรรมที่ 5 เฉลิมพระเกียรติ รัชกาลที่ 9	500.00	500.00	100.00	-	-	1 ธ.ค. 66	1 ธ.ค. 09	<input type="checkbox"/> ยังไม่ได้ดำเนินการ <input type="checkbox"/> อยู่ระหว่างดำเนินการ <input checked="" type="checkbox"/> ดำเนินการแล้วเสร็จ		

โครงการ / กิจกรรม	จัดสรร	ใช้ไป	ร้อยละ	คงเหลือ	ร้อยละ	ระยะเวลาดำเนินงาน		ผลการดำเนินการ	ปัญหาและอุปสรรค	ข้อเสนอแนะ
						วันที่ดำเนินการ	วันที่สิ้นสุด			
กิจกรรมที่ 6 เฉลิมพระเกียรติ รัชกาลที่ 10	500.00			500.00		ก.ค.-67	ก.ค.-67	<input checked="" type="checkbox"/> ยังไม่ได้ดำเนินการ <input type="checkbox"/> อยู่ระหว่างดำเนินการ <input type="checkbox"/> ดำเนินการแล้วเสร็จ		
กิจกรรมที่ 7 วันเฉลิมพระชนมพรรษาสมเด็จพระราชินี	500.00			500.00		พ.ค.-67	พ.ค.-67	<input checked="" type="checkbox"/> ยังไม่ได้ดำเนินการ <input type="checkbox"/> อยู่ระหว่างดำเนินการ <input type="checkbox"/> ดำเนินการแล้วเสร็จ		

5. คณะมนุษยศาสตร์และสังคมศาสตร์

โครงการ / กิจกรรม	จัดสรร	ใช้ไป	ร้อยละ	คงเหลือ	ร้อยละ	ระยะเวลาดำเนินงาน		ผลการดำเนินการ	ปัญหาและอุปสรรค	ข้อเสนอแนะ
		ผูกพัน				วันที่ดำเนินการ	วันที่สิ้นสุด			
รวมทั้งสิ้น	1,356,800.00	741,430.87	60.63	615,369.13	45.35	1 ตุลาคม 2566	30 กันยายน 2567			
งบประมาณแผ่นดิน	663,000.00	466,990.37	70.44	196,009.63	29.56					
โครงการที่ 1 เตรียมความพร้อมในการออกฝึกประสบการณ์วิชาชีพนักศึกษาคณะมนุษยศาสตร์และสังคมศาสตร์	30,000.00	3,000.00	10.00	27,000.00	90.00					
กิจกรรมที่ 1 ปัจฉิมนิเทศนักศึกษา	15,000.00		-	15,000.00	100.00			<input checked="" type="checkbox"/>	ยังไม่ได้ดำเนินการ	
	15,000.00	3,000.00	20.00	12,000.00	80.00	29 พฤศจิกายน 2566	29 พฤศจิกายน 2566	<input checked="" type="checkbox"/>	ดำเนินการแล้วเสร็จ	
โครงการที่ 2 วันมนุษยวิทยาการประจำปี	100,000.00	99,398.00	99.40	602.00	0.60					
กิจกรรมที่ 1 วันมนุษยวิทยาการประจำปี	100,000.00	99,398.00	99.40	602.00	0.60	19 กุมภาพันธ์ 2567	20 กุมภาพันธ์ 2567	<input checked="" type="checkbox"/>	ดำเนินการแล้วเสร็จ	
โครงการที่ 3 ปรับปรุงพัฒนาหลักสูตรให้ทันสมัยตรงตามต้องการตลาดแรงงาน	30,000.00	7,500.00	25.00	22,500.00	75.00			<input checked="" type="checkbox"/>	อยู่ระหว่างดำเนินการ	
กิจกรรมที่ 1 ปรับปรุงพัฒนาหลักสูตรให้ทันสมัยตรงตามต้องการตลาดแรงงาน	30,000.00	7,500.00	25.00	22,500.00	75.00					
1. ปรับปรุงหลักสูตร นิติศาสตร์	15,000.00	7,500.00	-	7,500.00	50.00			<input checked="" type="checkbox"/>	อยู่ระหว่างดำเนินการ	
โครงการที่ 4 พัฒนาศมรรถนะนักศึกษาของมนุษยศาสตร์และสังคมศาสตร์	337,300.00	200,522.37	59.45	136,777.63	40.55			<input checked="" type="checkbox"/>	อยู่ระหว่างดำเนินการ	
กิจกรรมที่ 1 การพัฒนาศมรรถนะนักศึกษาของสาขาวิชา	337,300.00	200,522.37	90.99	136,777.63	40.55					
1. พัฒนาศมรรถนะ สาขา ropic.	29,200.00	15,000.00	100.00	14,200.00	48.63					
1.1 การเตรียมความพร้อมสู่ตลาดแรงงานสำหรับ นศ. ropic	14,200.00		100.00	14,200.00	100.00	6 มีนาคม 2567	6 มีนาคม 2567	<input checked="" type="checkbox"/>	ดำเนินการแล้วเสร็จ	
1.2 ฝึกปฏิบัติการเสริมทักษะการเรียนรู้แห่งศตวรรษที่ 21	15,000.00	15,000.00	100.00	-	-	22 มีนาคม 2567	22 มีนาคม 2567	<input checked="" type="checkbox"/>	อยู่ระหว่างดำเนินการ	
2. พัฒนาศมรรถนะ สาขาภูมิศาสตร์และประวัติศาสตร์เชิงท่องเที่ยว	12,340.00	12,340.00	100.00	-	-					
2.1 ฝึกทักษะทางวิชาชีพด้านภูมิศาสตร์และประวัติศาสตร์	12,340.00	12,340.00	100.00	-	-	2 มีนาคม 2567	3 มีนาคม 2567	<input checked="" type="checkbox"/>	ดำเนินการแล้วเสร็จ	
3. พัฒนาศมรรถนะ สาขาวิชานิติศาสตร์	27,000.00	27,000.00	100.00	-	-					
3.1 อบรมเชิงปฏิบัติการเสริมสร้างศักยภาพนักกฎหมายยุคดิจิทัล (e-Filing)	27,000.00	27,000.00	100.00	-	-	29/2/2567	1 มีนาคม 2567	<input checked="" type="checkbox"/>	ดำเนินการแล้วเสร็จ	
4. พัฒนาศมรรถนะ สาขาวิชาพัฒนาชุมชน	10,760.00	10,570.00	100.00	190.00	1.77					
4.1 เสวนาการศึกษาทางชุมชนและสร้างเครือข่ายทางการพัฒนาชุมชน	10,760.00	10,570.00	100.00	190.00	1.77	9 กุมภาพันธ์ 2567	9 กุมภาพันธ์ 2567	<input checked="" type="checkbox"/>	ดำเนินการแล้วเสร็จ	
5. พัฒนาศมรรถนะ สาขาวิชา คบ.สังคมศึกษา	28,400.00	27,100.00	100.00	1,300.00	4.58					
5.1 การศึกษาแหล่งเรียนรู้เชิงปฏิบัติการของครูสังคม	28,400.00	27,100.00	100.00	1,300.00	4.58	23 กุมภาพันธ์ 2567	23 กุมภาพันธ์ 2567	<input checked="" type="checkbox"/>	ดำเนินการแล้วเสร็จ	
6. พัฒนาศมรรถนะ สาขาวิชา คบ.ภาษาอังกฤษ	24,364.00	24,364.00	100.00	-	-					
6.1 อบรมเชิงปฏิบัติการพัฒนาการเรียนรู้ภาษาอังกฤษสู่ครูมืออาชีพ	24,364.00	24,364.00	100.00	-	-	28 กุมภาพันธ์ 2567	28 กุมภาพันธ์ 2567	<input checked="" type="checkbox"/>	ดำเนินการแล้วเสร็จ	
7. พัฒนาศมรรถนะ สาขาวิชา คศบ.ภาษาอังกฤษ	31,830.00	31,830.00	100.00	-	-					

โครงการ / กิจกรรม	จัดสรร	ใช้ไป	ร้อยละ	คงเหลือ	ร้อยละ	ระยะเวลาดำเนินงาน		ผลการดำเนินการ	ปัญหาและอุปสรรค	ข้อเสนอแนะ
		ผูกพัน				วันที่ดำเนินการ	วันที่สิ้นสุด			
7.1 การเขียน E-mail ภาษาอังกฤษเพื่อการสื่อสารในองค์กรอย่างมีประสิทธิภาพ	31,830.00	31,830.00	100.00	-	-	28 กุมภาพันธ์ 2567	6 มีนาคม 2567	<input checked="" type="checkbox"/>	ดำเนินการแล้วเสร็จ	
8 .พัฒนาสมรรถนะ สาขาวิชา คบ.ภาษาไทย	30,000.00	29,998.37	100.00	1.63	0.01					
8.1 เตรียมความพร้อมและพัฒนาศักยภาพ นศ.วิชาชีพครูภาษาไทย	18,645.00	18,645.00	100.00	-	-	27 กุมภาพันธ์ 2567	6 มีนาคม 2567	<input checked="" type="checkbox"/>	ดำเนินการแล้วเสร็จ	
8.2 อบรมเชิงปฏิบัติการเขียนแผนการจัดการเรียนรู้สำหรับครูภาษาไทย	5,385.00	5,385.00	100.00	-	-	21 กุมภาพันธ์ 2567	21 กุมภาพันธ์ 2567	<input checked="" type="checkbox"/>	ดำเนินการแล้วเสร็จ	
8.3 อบรมเชิงปฏิบัติการผลิตสื่อการสอนทำมืออย่างมืออาชีพ	5,970.00	5,968.37	100.00	1.63	0.03	4 มีนาคม 2567	4 มีนาคม 2567			
9 .พัฒนาสมรรถนะ สาขาวิชา คบ.ภาษาจีน	7,320.00	-	100.00	7,320.00	100.00					
9.1 สัมมนาทางภาษาจีนเพื่อเตรียมความพร้อมสู่การทำงานที่มีประสิทธิภาพ	7,320.00		100.00	7,320.00	100.00	21 กุมภาพันธ์ 2567	28 กุมภาพันธ์ 2567	<input checked="" type="checkbox"/>	ดำเนินการแล้วเสร็จ	
10 .พัฒนาสมรรถนะ สาขาวิชา ศศบ.ภาษาญี่ปุ่น	18,150.00	-	100.00	18,150.00	100.00					
10.1 อบรมเชิงปฏิบัติการเตรียมความพร้อมเพื่อวัดระดับความรู้ภาษาที่ 3	18,150.00		100.00	18,150.00	100.00	5,7,10,12 มิถุนายน 2567	14 มิถุนายน 2567	<input checked="" type="checkbox"/>	ยังไม่ได้ดำเนินการ	
11 .พัฒนาสมรรถนะ สาขาวิชา ศิลปะการออกแบบ	21,000.00	11,000.00	100.00	10,000.00	47.62					
11.1 อบรมเชิงปฏิบัติการ การสร้างสรรค์ศิลปะนามธรรม Abstract Art	8,000.00	3,000.00	100.00	5,000.00	62.50	20 กุมภาพันธ์ 2567	20 กุมภาพันธ์ 2567	<input checked="" type="checkbox"/>	ดำเนินการแล้วเสร็จ	
11.2 อบรมเชิงปฏิบัติการ การสร้างวิดีโอด้วยมือถือ (Mobile Creator)	3,000.00	3,000.00	100.00	-	-	8 มีนาคม 2567	8 มีนาคม 2567	<input checked="" type="checkbox"/>	ดำเนินการแล้วเสร็จ	
11.3 อบรมเชิงปฏิบัติการ การปรับปรุงพื้นฐานด้านศิลปะและการออกแบบให้นักศึกษาใหม่	10,000.00	5,000.00	100.00	5,000.00	50.00	17 มิถุนายน 2567	21 มิถุนายน 2567	<input checked="" type="checkbox"/>	ยังไม่ได้ดำเนินการ	
12 .พัฒนาสมรรถนะ สาขาวิชา คบ.ดนตรีสากล และ ศศบ.ดนตรีสากล	49,600.00	-	100.00	49,600.00	100.00					
12.1 อบรมเชิงปฏิบัติการเรื่อง ดนกล้านตรีสากล	49,600.00		100.00	49,600.00	100.00	25 เมษายน 2567	26 เมษายน 2567	<input checked="" type="checkbox"/>	ยังไม่ได้ดำเนินการ	
13 .พัฒนาสมรรถนะ สาขาวิชา คบ.ดนตรีไทย	11,500.00	11,320.00	100.00	180.00	1.57					
13.1 อบรมเชิงปฏิบัติการ "การสร้างสรรค์ผลงานทางดนตรีไทย"	11,500.00	11,320.00	100.00	180.00	1.57	7 มีนาคม 2567	7 มีนาคม 2567	<input checked="" type="checkbox"/>	ดำเนินการแล้วเสร็จ	
14 .พัฒนาสมรรถนะ สาขาวิชา ศศบ.นาฏศิลป์	11,090.00		100.00	11,090.00	100.00					
14.1 พัฒนาสมรรถนะวิชาชีพนาฏศิลป์	11,090.00		-	11,090.00	100.00			<input checked="" type="checkbox"/>	ยังไม่ได้ดำเนินการ	
15 .พัฒนาสมรรถนะ สาขาวิชา ศศบ.การบริการการบิน	12,500.00		100.00	12,500.00	100.00					
15.1 พัฒนาสมรรถนะวิชาชีพการบริการการบิน	12,500.00		-	12,500.00	100.00	มิถุนายน	มิถุนายน	<input checked="" type="checkbox"/>	ยังไม่ได้ดำเนินการ	
โครงการที่ 5 บริหารจัดการสำหรับการสนับสนุนการเรียนการสอนคณะมนุษยศาสตร์และสังคมศาสตร์	165,700.00	156,570.00	94.49	9,130.00	5.51					
กิจกรรมที่ 1 บริหารจัดการสำหรับการสนับสนุนการเรียนการสอน	165,700.00	156,570.00	94.49	9,130.00	5.51			<input checked="" type="checkbox"/>	อยู่ระหว่างดำเนินการ	
ค่าใช้สอย - (งานซ่อมแซมต่างๆ)	82,850.00	77,521.00	93.57	5,329.00	-					
1.ล้างแอร์ จำนวน	77,521.50	77,521.50	100.00	-	-	5 กุมภาพันธ์ 2567	5 กุมภาพันธ์ 2567	<input checked="" type="checkbox"/>	ดำเนินการแล้วเสร็จ	
ค่าวัสดุ - (บริหารจัดการคณะ)	82,850.00	79,049.00	95.41	3,801.00	-					
1.กระดาษ หมึกพิมพ์ หมึกเครื่องถ่าย อุปกรณ์แปลงไฟ	79,047.00	79,049.00	100.00	-	2.00	3 พ.ย. 66 19 ก.พ. 67	15 มีนาคม 2567	<input checked="" type="checkbox"/>	ดำเนินการแล้วเสร็จ	

โครงการ / กิจกรรม	จัดสรร	ใช้ไป	ร้อยละ	คงเหลือ	ร้อยละ	ระยะเวลาดำเนินงาน		ผลการดำเนินการ	ปัญหาและอุปสรรค	ข้อเสนอแนะ
		ผูกพัน				วันที่ดำเนินการ	วันที่สิ้นสุด			
งบประมาณเงินรายได้	693,800.00	274,440.50	35.92	419,359.50	60.44					
โครงการที่ 1 พัฒนาศักยภาพนักศึกษา คณะมนุษยศาสตร์และสังคมศาสตร์ด้านภาษา สังคมศาสตร์ และศิลปกรรม	50,000.00	-	-	50,000.00	100.00					
กิจกรรมที่ 1 การพัฒนาศักยภาพ ส่งเสริม สนับสนุน การประกวดแข่งขันและการนำเสนอผลงานนักศึกษา	50,000.00	-	-	50,000.00	100.00			<input checked="" type="checkbox"/>	อยู่ระหว่างดำเนินการ	
โครงการที่ 2 การพัฒนาการวิจัยและเครือข่ายวิจัย คณะมนุษยศาสตร์และสังคมศาสตร์	10,000.00	10,000.00	100.00	-	-					
กิจกรรมที่ 1 การเข้าร่วมงานเครือข่ายงานวิจัย คณะมนุษยศาสตร์และสังคมศาสตร์	10,000.00	10,000.00	100.00	-	-	12 กุมภาพันธ์ 2567	12 กุมภาพันธ์ 2567	<input checked="" type="checkbox"/>	ดำเนินการแล้วเสร็จ	
โครงการที่ 3 พัฒนาบุคลากรคณะมนุษยศาสตร์และสังคมศาสตร์	120,000.00	14,200.00	11.83	105,800.00	88.17					
กิจกรรมที่ 1 พัฒนาบุคลากรคณะมนุษยศาสตร์และสังคมศาสตร์	120,000.00	14,200.00	11.83	105,800.00	88.17			<input checked="" type="checkbox"/>	อยู่ระหว่างดำเนินการ	
1. พัฒนาศักยภาพอาจารย์สายภาษาของคณะกรรมการเขียนงานวิจัยเข้าสู่ตำแหน่งทาง	7,200.00	7,200.00	100.00	-	-	11 พฤศจิกายน 2566	11 พฤศจิกายน 2566	<input checked="" type="checkbox"/>	ดำเนินการแล้วเสร็จ	
2. อบรมหลักการสำคัญการดำเนินงานคิดเชิงวิพากษ์และแนวทางการปฏิบัติ	1,000.00	1,000.00	100.00	-	-	23 พฤศจิกายน 2566	23 พฤศจิกายน 2566	<input checked="" type="checkbox"/>	ดำเนินการแล้วเสร็จ	
3. ค่าลงทะเบียนเผยแพร่บทความวิชาการ "เรื่องการประยุกต์การใช้ OK5R เพื่อทักษะการอ่านภาษาไทย ผศ.อรรถวุฒิ มุขมา	6,200.00	6,200.00	100.00	-	-	เผยแพร่ปีที่ 9 ฉบับที่ 3 (กันยายน-ธันวาคม 2567)		<input checked="" type="checkbox"/>	ดำเนินการแล้วเสร็จ	
โครงการที่ 4 การตรวจประกันคุณภาพการศึกษาประจำปี	112,800.00	-	-	112,800.00	100.00					
กิจกรรมที่ 1 การตรวจคุณภาพการศึกษาประจำปี ระดับหลักสูตร	97,600.00	-	-	97,600.00	100.00			<input checked="" type="checkbox"/>	ยังไม่ได้ดำเนินการ	
กิจกรรมที่ 2 เตรียมความพร้อมการตรวจคุณภาพการศึกษาเพื่อดำเนินการเป็นเลิศของคณะ Edpex	15,200.00	-	-	15,200.00	100.00			<input checked="" type="checkbox"/>	ยังไม่ได้ดำเนินการ	
โครงการที่ 5 บริหารจัดการคณะมนุษยศาสตร์และสังคมศาสตร์	401,000.00	250,240.50	56.11	150,759.50	37.60			<input checked="" type="checkbox"/>	อยู่ระหว่างดำเนินการ	
กิจกรรมที่ 1 งบกลางพัฒนาคณะ	36,000.00	-	-	36,000.00	100.00					
1. ค่าจ้างติดตั้งระบบไฟฟ้าสำหรับเตาเซรามิกส์ สาขาศิลปการออกแบบ	25,000.00	-	-	25,000.00	-			<input checked="" type="checkbox"/>	อยู่ระหว่างดำเนินการ	
กิจกรรมที่ 2 บริหารจัดการคณะมนุษยศาสตร์	365,000.00	250,240.50	61.64	114,759.50	31.44			<input checked="" type="checkbox"/>	อยู่ระหว่างดำเนินการ	
ค่าตอบแทน - บริหารจัดการคณะ	65,000.00	15,300.00	23.54	49,700.00	76.46			<input checked="" type="checkbox"/>	อยู่ระหว่างดำเนินการ	
1. ประชุมคณะกรรมการประจำคณะ ครั้งที่ 4/2566	15,300.00	15,300.00	100.00	-	-	14 พฤศจิกายน 2566	14 พฤศจิกายน 2566	<input checked="" type="checkbox"/>	ดำเนินการแล้วเสร็จ	
ค่าใช้สอย - (งานซ่อมแซมต่างๆ) (13,100)	93,100.00	87,730.00	94.23	5,370.00	5.77			<input checked="" type="checkbox"/>	อยู่ระหว่างดำเนินการ	
1. ล้างแอร์	25,252.00	25,252.00	100.00	-	-			<input checked="" type="checkbox"/>	ดำเนินการแล้วเสร็จ	
2. ระบบกำจัดปลวก สาขาคณิตศาสตร์	24,600.00	24,600.00	100.00	-	-			<input checked="" type="checkbox"/>	ดำเนินการแล้วเสร็จ	
3. ซ่อมแอร์	37,878.00	37,878.00	100.00	-	-			<input checked="" type="checkbox"/>	ดำเนินการแล้วเสร็จ	
ค่าใช้สอย - (งานประชุมและงานอื่นๆ) (-13,100)	36,900.00	30,908.00	65.88	5,992.00	16.24			<input checked="" type="checkbox"/>	อยู่ระหว่างดำเนินการ	
ค่าวัสดุ - บริหารจัดการคณะ	120,000.00	107,421.50	73.98	12,578.50	10.48			<input checked="" type="checkbox"/>	อยู่ระหว่างดำเนินการ	
ค่าครุภัณฑ์ - บริหารจัดการคณะ	50,000.00	8,881.00	17.76	41,119.00	82.24			<input checked="" type="checkbox"/>	อยู่ระหว่างดำเนินการ	
1. เครื่องพิมพ์เลเซอร์ LED ขนาด A HP	8,881.00	8,881.00	100.00	-	-			<input checked="" type="checkbox"/>	ดำเนินการแล้วเสร็จ	

6. คณะวิทยาการจัดการ

โครงการ / กิจกรรม	จัดสรร	ใช้ไป	ร้อยละ	คงเหลือ	ร้อยละ	ระยะเวลาดำเนินงาน		ผลการดำเนินการ	ปัญหาและอุปสรรค	ข้อเสนอแนะ
						วันที่ดำเนินการ	วันที่สิ้นสุด			
รวมทั้งสิ้น	3,263,920.00	950,699.69	29.13	2,313,220.31	70.87					
งบประมาณแผ่นดิน	2,685,420.00	726,527.50	27.05	1,958,892.50	72.95					
โครงการที่ 1 การเตรียมฝึกประสบการณ์วิชาชีพและการฝึกประสบการณ์วิชาชีพ	15,300.00	15,300.00	100.00	-	-					
กิจกรรมที่ 1 ปฐมนิเทศรายวิชาการเตรียมฝึกประสบการณ์วิชาชีพ	900.00	900.00	100.00	-	-	20 ธ.ค.66	20 ธ.ค.66	<input type="checkbox"/> ยังไม่ได้ดำเนินการ <input type="checkbox"/> อยู่ระหว่างดำเนินการ <input checked="" type="checkbox"/> ดำเนินการแล้วเสร็จ	ไม่มี	
กิจกรรมที่ 2 อบรมบุคคลิกภาพและการสื่อสารรายวิชาการเตรียมฝึกประสบการณ์วิชาชีพ	900.00	900.00	100.00	-	-	10-ม.ค.-67	10-ม.ค.-67	<input type="checkbox"/> ยังไม่ได้ดำเนินการ <input type="checkbox"/> อยู่ระหว่างดำเนินการ <input checked="" type="checkbox"/> ดำเนินการแล้วเสร็จ	ไม่มี	
กิจกรรมที่ 3 ปฐมนิเทศรายวิชาการเตรียมฝึกประสบการณ์วิชาชีพ	4,800.00	4,800.00	100.00	-	-	11-ต.ค.-66	6-มี.ค.-67	<input type="checkbox"/> ยังไม่ได้ดำเนินการ <input type="checkbox"/> อยู่ระหว่างดำเนินการ <input checked="" type="checkbox"/> ดำเนินการแล้วเสร็จ	ไม่มี	
กิจกรรมที่ 4 ปฐมนิเทศรายวิชาการฝึกประสบการณ์วิชาชีพ	900.00	900.00	100.00	-	-	6-ธ.ค.-66	6-ธ.ค.-66	<input type="checkbox"/> ยังไม่ได้ดำเนินการ <input type="checkbox"/> อยู่ระหว่างดำเนินการ <input checked="" type="checkbox"/> ดำเนินการแล้วเสร็จ	ไม่มี	
กิจกรรมที่ 5 ปฐมนิเทศรายวิชาการฝึกประสบการณ์วิชาชีพ	7,800.00	7,800.00	100.00	-	-	18-ต.ค.-66	13-มี.ค.-67	<input type="checkbox"/> ยังไม่ได้ดำเนินการ <input type="checkbox"/> อยู่ระหว่างดำเนินการ <input checked="" type="checkbox"/> ดำเนินการแล้วเสร็จ	ไม่มี	
กิจกรรมที่ 6 Market Place Online บูรณาการกับการทำงาน	-							<input checked="" type="checkbox"/> ยังไม่ได้ดำเนินการ <input type="checkbox"/> อยู่ระหว่างดำเนินการ <input type="checkbox"/> ดำเนินการแล้วเสร็จ		
โครงการที่ 2 การพัฒนาและวิพากษ์หลักสูตร	172,800.00	23,400.00	13.54	149,400.00	86.46					
กิจกรรมที่ 1 พัฒนาและวิพากษ์หลักสูตรโดยผู้ทรงคุณวุฒิ	172,800.00	23,400.00	13.54	149,400.00	86.46	ก.พ.-67	พ.ค.-67	<input type="checkbox"/> ยังไม่ได้ดำเนินการ <input checked="" type="checkbox"/> อยู่ระหว่างดำเนินการ <input type="checkbox"/> ดำเนินการแล้วเสร็จ		

โครงการ / กิจกรรม	จัดสรร	ใช้ไป	ร้อยละ	คงเหลือ	ร้อยละ	ระยะเวลาดำเนินงาน		ผลการดำเนินการ	ปัญหาและอุปสรรค	ข้อเสนอแนะ
						วันที่ดำเนินการ	วันที่สิ้นสุด			
โครงการที่ 3 พัฒนาศมรรณะบัณฑิตและมาตรฐานวิชาชีพ คณะวิทยาการจัดการ	142,720.00	122,697.50	85.97	20,022.50	14.03					
กิจกรรมที่ 1 อบรมเชิงปฏิบัติการพัฒนาศมรรณะของนักวิชาชีพบัญชี ด้านเทคโนโลยี	4,500.00	4,500.00	100.00	-	-	20-ธ.ค.-66	20-ธ.ค.-66	<input type="checkbox"/> ยังไม่ได้ดำเนินการ <input type="checkbox"/> อยู่ระหว่างดำเนินการ <input checked="" type="checkbox"/> ดำเนินการแล้วเสร็จ	ไม่มี	
กิจกรรมที่ 2 อบรมการใช้ข้อมูลขนาดใหญ่ (Big data) จากฐานข้อมูลบัญชีสำหรับการตัดสินใจลงทุนในหลักทรัพย์	3,000.00	3,000.00	100.00	-	-	1 มี.ค.67	1-มี.ค.-67	<input type="checkbox"/> ยังไม่ได้ดำเนินการ <input type="checkbox"/> อยู่ระหว่างดำเนินการ <input checked="" type="checkbox"/> ดำเนินการแล้วเสร็จ	จำนวนนักศึกษาที่เข้าร่วมอบรมไม่ครบตามจำนวนที่ส่งรายชื่อให้กับอาจารย์ผู้รับผิดชอบ เนื่องจากไม่สบายและเดินทางไปธุระกับครอบครัวที่ต่างจังหวัด	
กิจกรรมที่ 3 อบรมเชิงปฏิบัติการปรับพื้นฐานและเตรียมความพร้อมสู่การเป็นนักบัญชี	3,000.00	-	-	3,000.00	100.00			<input checked="" type="checkbox"/> ยังไม่ได้ดำเนินการ <input type="checkbox"/> อยู่ระหว่างดำเนินการ <input type="checkbox"/> ดำเนินการแล้วเสร็จ		
กิจกรรมที่ 4 อบรมการใช้คอมพิวเตอร์สำหรับงานทางการเงินการลงทุน	5,700.00	-	-	5,700.00	100.00			<input checked="" type="checkbox"/> ยังไม่ได้ดำเนินการ <input type="checkbox"/> อยู่ระหว่างดำเนินการ <input type="checkbox"/> ดำเนินการแล้วเสร็จ		
กิจกรรมที่ 5 ศึกษาดูงาน ณ ตลาดหลักทรัพย์แห่งประเทศไทย	500.00	415.00	83.00	85.00	17.00	21-ก.พ.-67	21-ก.พ.-67	<input type="checkbox"/> ยังไม่ได้ดำเนินการ <input type="checkbox"/> อยู่ระหว่างดำเนินการ <input checked="" type="checkbox"/> ดำเนินการแล้วเสร็จ	ไม่มี	
กิจกรรมที่ 6 พัฒนาทักษะนักศึกษาสู่เวทีการแข่งขันระดับชาติ	1,500.00	1,500.00	100.00	-	-	18 ก.พ.67	18 ก.พ.67	<input type="checkbox"/> ยังไม่ได้ดำเนินการ <input type="checkbox"/> อยู่ระหว่างดำเนินการ <input checked="" type="checkbox"/> ดำเนินการแล้วเสร็จ	จำนวนนักศึกษาที่ส่งงานเข้าประกวดมีเพียง 1 กลุ่ม	

โครงการ / กิจกรรม	จัดสรร	ใช้ไป	ร้อยละ	คงเหลือ	ร้อยละ	ระยะเวลาดำเนินงาน		ผลการดำเนินการ	ปัญหาและอุปสรรค	ข้อเสนอแนะ
						วันที่ดำเนินการ	วันที่สิ้นสุด			
กิจกรรมที่ 7 ประกวดทักษะทางการตลาด	9,280.00	8,880.00	95.69	400.00	4.31	18 ก.พ.67	18 ก.พ.67	<input type="checkbox"/> ยังไม่ได้ดำเนินการ <input type="checkbox"/> อยู่ระหว่างดำเนินการ <input checked="" type="checkbox"/> ดำเนินการแล้วเสร็จ	เวลาให้คิงานน้อยเกินไปอยากไปเวลาให้เวลาคิงานมากกว่านี้ ซัก 3 ชั่วโมงกำลังคิงานน้อยไปเลยคิออกมาไม่ค่อยพอใจกับงานเท่าไร ควรเพิ่มเวลาในการทำอีกสักคิคิคิ หรือไม่มีคิข่าวกลองให้นักศึกษาเพื่อให้มีเวลาเพิ่มขึ้นในการคิคิงาน	
กิจกรรมที่ 8 อบรมเชิงปฏิบัติการ “MarTech”	3,000.00	1,500.00	50.00	1,500.00	50.00	15 ธ.ค.66	15 ธ.ค.66	<input type="checkbox"/> ยังไม่ได้ดำเนินการ <input type="checkbox"/> อยู่ระหว่างดำเนินการ <input checked="" type="checkbox"/> ดำเนินการแล้วเสร็จ	รายละเอียดค่าใช้จ่ายมีวิทยากร 1 คน จำนวน 2 วัน แต่ผู้รับผิดชอบกิจกรรมเชิญ 2 คน จำนวน 1 วัน ไม่ได้ดำเนินการขออนุญาตเปลี่ยนแปลงรายละเอียดค่าใช้จ่าย ทำให้ไม่สามารถเบิกจ่ายตามจริงได้	
กิจกรรมที่ 9 อบรมเชิงปฏิบัติการพัฒนาทักษะเพื่อเป็นนักกิจกรรมทางการตลาดดิจิทัล	8,000.00	8,000.00	100.00	-	-	24 ก.พ.67	25 ก.พ.67	<input type="checkbox"/> ยังไม่ได้ดำเนินการ <input type="checkbox"/> อยู่ระหว่างดำเนินการ <input checked="" type="checkbox"/> ดำเนินการแล้วเสร็จ	นักศึกษาคิดเรียนในวันธรรมดา จึงต้องจัดกิจกรรมในวันเสาร์และอาทิตย์	
กิจกรรมที่ 10 อบรมเชิงปฏิบัติการทักษะดิจิทัลสำหรับ HR Chapter2	4,000.00	4,000.00	100.00	-	-	18 ก.พ.67	18 ก.พ.67	<input type="checkbox"/> ยังไม่ได้ดำเนินการ <input type="checkbox"/> อยู่ระหว่างดำเนินการ <input checked="" type="checkbox"/> ดำเนินการแล้วเสร็จ	จำนวนนักศึกษามีจำนวนมาก ทำให้วิทยากรดูไม่ทั่วถึง	
กิจกรรมที่ 11 การพัฒนา Growth Mindset : ภูญแจสู่ความสำเร็จให้กับชีวิต	4,500.00	4,500.00	100.00	-	-	17 มี.ค.67	17 มี.ค.67	<input type="checkbox"/> ยังไม่ได้ดำเนินการ <input type="checkbox"/> อยู่ระหว่างดำเนินการ <input checked="" type="checkbox"/> ดำเนินการแล้วเสร็จ	จำนวนนักศึกษามีจำนวนมาก ทำให้วิทยากรดูไม่ทั่วถึง	
กิจกรรมที่ 12 อบรมเชิงปฏิบัติการ Business Idea Pitching	24,750.00	24,750.00	100.00	-	-	21 ม.ค.67	4 ก.พ.67	<input type="checkbox"/> ยังไม่ได้ดำเนินการ <input type="checkbox"/> อยู่ระหว่างดำเนินการ <input checked="" type="checkbox"/> ดำเนินการแล้วเสร็จ	ไม่มี	

โครงการ / กิจกรรม	จัดสรร	ใช้ไป	ร้อยละ	คงเหลือ	ร้อยละ	ระยะเวลาดำเนินงาน		ผลการดำเนินการ	ปัญหาและอุปสรรค	ข้อเสนอแนะ
						วันที่ดำเนินการ	วันที่สิ้นสุด			
กิจกรรมที่ 13 อบรมเชิงปฏิบัติการการออกแบบส่วนต่อประสานของผู้ใช้สำหรับการสร้างแอปพลิเคชันบนโทรศัพท์มือถือ	6,600.00	6,600.00	100.00	-	-	21-ม.ค.-67	21-ม.ค.-67	<input type="checkbox"/> ยังไม่ได้ดำเนินการ <input type="checkbox"/> อยู่ระหว่างดำเนินการ <input checked="" type="checkbox"/> ดำเนินการแล้วเสร็จ	ไม่มี	
กิจกรรมที่ 14 เสริมทักษะวิชาชีพด้านการท่องเที่ยว	14,740.00	14,740.00	100.00	-	-			<input type="checkbox"/> ยังไม่ได้ดำเนินการ <input type="checkbox"/> อยู่ระหว่างดำเนินการ <input checked="" type="checkbox"/> ดำเนินการแล้วเสร็จ		
กิจกรรมที่ 15 อบรมเชิงปฏิบัติการพัฒนาทักษะการใช้เครื่องมือทางการสื่อสารเพื่อเป็นผู้ประกอบการ	49,650.00	40,312.50	81.19	9,337.50	18.81	6 - 7 มี.ค.67 4 - 5 มี.ค.67	14 - 15 มี.ค.67	<input type="checkbox"/> ยังไม่ได้ดำเนินการ <input type="checkbox"/> อยู่ระหว่างดำเนินการ <input type="checkbox"/> ดำเนินการแล้วเสร็จ	ไม่มี	
โครงการที่ 4 พัฒนาคุณภาพชีวิต และยกระดับเศรษฐกิจฐานราก (โครงการร่วม 1)	1,034,200.00	53,050.00	5.13	981,150.00	94.87					
กิจกรรมที่ 1 วางแผนพัฒนาพื้นที่ในระดับตำบล	53,100.00	53,050.00	99.91	50.00	0.09	17 - 18 ม.ค.67	24 ม.ค.67	<input type="checkbox"/> ยังไม่ได้ดำเนินการ <input type="checkbox"/> อยู่ระหว่างดำเนินการ <input checked="" type="checkbox"/> ดำเนินการแล้วเสร็จ	การวิเคราะห์แผนจำเป็นต้องมีทุกฝ่ายเข้ามามีส่วนร่วมในการพัฒนาแผนตามศาสตร์ของคณะ ซึ่งมีจำนวน 4 พื้นที่ โดยอาจใช้ระยะเวลาการวิเคราะห์ให้ได้ซึ่งแผนฯ ในรอบไตรมาส 3 หรือ 4	
กิจกรรมที่ 2 พัฒนาเชิงพื้นที่ด้านเศรษฐกิจ ด้านสังคม ด้านสิ่งแวดล้อม และด้านการศึกษา ตามศาสตร์คณะวิทยาการจัดการ	453,200.00							<input checked="" type="checkbox"/> ยังไม่ได้ดำเนินการ <input type="checkbox"/> อยู่ระหว่างดำเนินการ <input type="checkbox"/> ดำเนินการแล้วเสร็จ		
กิจกรรมที่ 3 พัฒนาพฤติกรรมของบุคคลและครอบครัวเพื่อการพัฒนาคุณภาพชีวิตอย่างยั่งยืน ชุมชนเสนาณรงค์ 2	146,100.00							<input checked="" type="checkbox"/> ยังไม่ได้ดำเนินการ <input type="checkbox"/> อยู่ระหว่างดำเนินการ <input type="checkbox"/> ดำเนินการแล้วเสร็จ		

โครงการ / กิจกรรม	จัดสรร	ใช้ไป	ร้อยละ	คงเหลือ	ร้อยละ	ระยะเวลาดำเนินงาน		ผลการดำเนินการ	ปัญหาและอุปสรรค	ข้อเสนอแนะ
						วันที่ดำเนินการ	วันที่สิ้นสุด			
กิจกรรมที่ 4 พัฒนาพฤติกรรมของบุคคลและครอบครัวเพื่อการพัฒนาคุณภาพชีวิตอย่างยั่งยืน ชุมชนมีสื่อดิจิทัลอิสลาม แขวงทรายกองดินใต้ กทม.	169,800.00							<input checked="" type="checkbox"/> ยังไม่ได้ดำเนินการ <input type="checkbox"/> อยู่ระหว่างดำเนินการ <input type="checkbox"/> ดำเนินการแล้วเสร็จ		
กิจกรรมที่ 5 จัดทำหลักสูตรระยะสั้นตามศาสตร์คณะวิทยาการจัดการ	160,000.00					มี.ค.67	พ.ค.67	<input type="checkbox"/> ยังไม่ได้ดำเนินการ <input checked="" type="checkbox"/> อยู่ระหว่างดำเนินการ <input type="checkbox"/> ดำเนินการแล้วเสร็จ		
กิจกรรมที่ 6 ประเมินผลการดำเนินการ แลกเปลี่ยนเรียนรู้เพื่อยกระดับคุณภาพชีวิตอย่างสมดุลและยั่งยืน	52,000.00							<input checked="" type="checkbox"/> ยังไม่ได้ดำเนินการ <input type="checkbox"/> อยู่ระหว่างดำเนินการ <input type="checkbox"/> ดำเนินการแล้วเสร็จ		
โครงการที่ 5 ยกระดับมาตรฐานผลิตภัณฑ์ชุมชนยั่งยืนสู่แพลตฟอร์มออนไลน์ (โครงการร่วม 2)	958,400.00	161,730.00	16.88	796,670.00	83.13					
กิจกรรมที่ 1 การพัฒนาวิทยุวิจัยเชิงพื้นที่เพื่อการพัฒนาท้องถิ่นชุมชน	100,000.00	12,980.00	12.98	87,020.00	87.02			<input type="checkbox"/> ยังไม่ได้ดำเนินการ <input checked="" type="checkbox"/> อยู่ระหว่างดำเนินการ <input type="checkbox"/> ดำเนินการแล้วเสร็จ		
กิจกรรมที่ 2 ประชุมเชิงปฏิบัติการเพื่อคัดเลือกผลิตภัณฑ์ชุมชน	27,000.00	27,000.00	100.00	-	-	21 ก.พ.67	21 ก.พ.67	<input type="checkbox"/> ยังไม่ได้ดำเนินการ <input type="checkbox"/> อยู่ระหว่างดำเนินการ <input checked="" type="checkbox"/> ดำเนินการแล้วเสร็จ	ไม่มี	
กิจกรรมที่ 3 แนวทางการจัดตั้งกลุ่มอาชีพ และอบรมพัฒนาศักยภาพแก่กลุ่มผู้ผลิต และผู้ประกอบการ ให้มีขีดความสามารถในการแข่งขันเพิ่มขึ้น (Upskill) ภายใต้ฐานภูมิปัญญา	74,750.00							<input type="checkbox"/> ยังไม่ได้ดำเนินการ <input type="checkbox"/> อยู่ระหว่างดำเนินการ <input checked="" type="checkbox"/> ดำเนินการแล้วเสร็จ		

โครงการ / กิจกรรม	จัดสรร	ใช้ไป	ร้อยละ	คงเหลือ	ร้อยละ	ระยะเวลาดำเนินงาน		ผลการดำเนินการ	ปัญหาและอุปสรรค	ข้อเสนอแนะ
						วันที่ดำเนินการ	วันที่สิ้นสุด			
กิจกรรมที่ 4 พัฒนาผลิตภัณฑ์ใหม่บนฐานภูมิปัญญาของคนในชุมชน และต่อยอดผลิตภัณฑ์ชุมชนสู่ตลาดกลุ่มเป้าหมายให้ได้มาตรฐานที่สูงขึ้น	286,150.00							<input type="checkbox"/> ยังไม่ได้ดำเนินการ <input checked="" type="checkbox"/> อยู่ระหว่างดำเนินการ <input type="checkbox"/> ดำเนินการแล้วเสร็จ		
กิจกรรมที่ 5 สืบสานประเพณีจุลลทิน สร้างอัตลักษณ์ชุมชน เพื่อส่งเสริมการท่องเที่ยวในชุมชน	121,750.00	121,750.00	100.00	-	-	17 - 19 พ.ย.67	17 - 19 พ.ย.67	<input type="checkbox"/> ยังไม่ได้ดำเนินการ <input type="checkbox"/> อยู่ระหว่างดำเนินการ <input checked="" type="checkbox"/> ดำเนินการแล้วเสร็จ	ลมแรง อากาศร้อน เนื่องจากเราจัดเสวนาในช่วงกลางวัน ทำให้ไม่สามารถจัดสัมมนาตรงเวลาที่เสวนาได้	
กิจกรรมที่ 6 ส่งเสริมอนุรักษ์อาหารพื้นบ้านลาวเวียง จ.ชัยนาท "สู้รบกับข้าวลาวเวียงเนินขาม"	55,250.00					22 มี.ค.67	23 มี.ค.67	<input type="checkbox"/> ยังไม่ได้ดำเนินการ <input type="checkbox"/> อยู่ระหว่างดำเนินการ <input checked="" type="checkbox"/> ดำเนินการแล้วเสร็จ	งบประมาณที่ได้น้อยเกินไป	
กิจกรรมที่ 7 พัฒนาศูนย์เรียนรู้เพื่อส่งเสริมการท่องเที่ยวที่สอดคล้องกับบริบทชุมชน	77,100.00							<input checked="" type="checkbox"/> ยังไม่ได้ดำเนินการ <input type="checkbox"/> อยู่ระหว่างดำเนินการ <input type="checkbox"/> ดำเนินการแล้วเสร็จ		
กิจกรรมที่ 8 การพัฒนาสื่อการโฆษณา และประชาสัมพันธ์เพื่อสร้างการรับรู้ให้กับผลิตภัณฑ์ท้องถิ่น และการท่องเที่ยว	57,750.00							<input checked="" type="checkbox"/> ยังไม่ได้ดำเนินการ <input type="checkbox"/> อยู่ระหว่างดำเนินการ <input type="checkbox"/> ดำเนินการแล้วเสร็จ		
กิจกรรมที่ 9 จัดงานท่องเที่ยววิถีถิ่นบนอัตลักษณ์ชุมชน เพื่อส่งเสริมกิจกรรมพิเศษและเทศกาลท้องถิ่น และช่องทางการตลาดในการจำหน่ายผลิตภัณฑ์ชุมชน	158,650.00							<input checked="" type="checkbox"/> ยังไม่ได้ดำเนินการ <input type="checkbox"/> อยู่ระหว่างดำเนินการ <input type="checkbox"/> ดำเนินการแล้วเสร็จ		

โครงการ / กิจกรรม	จัดสรร	ใช้ไป	ร้อยละ	คงเหลือ	ร้อยละ	ระยะเวลาดำเนินงาน		ผลการดำเนินการ	ปัญหาและอุปสรรค	ข้อเสนอแนะ
						วันที่ดำเนินการ	วันที่สิ้นสุด			
โครงการที่ 6 ยกระดับนวัตกรรมชุมชนด้วยกระบวนการวิ ศกรสังคม (โครงการร่วมที่ 4)	362,000.00	350,350.00	96.78	11,650.00	3.22	9 - 10 มี.ค.67			1.เนื่องจากสถานที่ในการจัดกิจกรรมเป็นสถานที่เปิด มีปัญหา เรื่องเสียงรบกวน ทำให้กระบวนการเก็บข้อมูลเสียงไม่ได้ ประสิทธิภาพตามแผน	
กิจกรรมที่ 1 ยกระดับนวัตกรรมชุมชนด้วยกระบวนการวิศกร สังคม คณะวิทยาการจัดการ	362,000.00	350,350.00	96.78	11,650.00	3.22	16 -17 ก.พ.67	<input type="checkbox"/>	ยังไม่ได้นำดำเนินการ	2.สภาพอากาศทำให้อุปกรณ์ในการถ่ายทำเกิดความร้อน ไม่ สามารถถ่ายทำได้อย่างต่อเนื่อง	
						16 - 17 มี.ค.67	<input type="checkbox"/>	อยู่ระหว่างดำเนินการ	3.เนื่องจากการลงพื้นที่แสวงหาข้อมูลโดยการใช้เครื่องมือวิศกร สังคม เป็นกิจกรรมใหม่ที่ยังไม่ เคยปรากฏในชุมชน จึงจำเป็นต้องสร้างการรับรู้ ความเข้าใจ และ สร้างความร่วมมือร่วมกัน ระหว่างนักศึกษาและชาวชุมชน	
						22 - 23 มี.ค.67	<input checked="" type="checkbox"/>	ดำเนินการแล้วเสร็จ	4.เนื่องจากการลงพื้นที่แสวงหาข้อมูลโดยการใช้เครื่องมือวิศกร สังคม เป็นกิจกรรมใหม่ที่ยังไม่ เคยปรากฏในชุมชน จึงจำเป็นต้องสร้างการรับรู้ ความเข้าใจ และ สร้างความร่วมมือร่วมกัน ระหว่างนักศึกษาและชาวชุมชน	
งบประมาณเงินรายได้	578,500.00	224,172.19	38.75	354,327.81	61.25					
โครงการที่ 1 บริหารจัดการ คณะวิทยาการจัดการ	427,984.00	146,790.12	34.30	281,193.88	65.70					
กิจกรรมที่ 1 งบกลางพัฒนาคณะ	69,484.00	-	-	69,484.00	100.00	ปีงบประมาณ 2567	ปีงบประมาณ 2567	<input type="checkbox"/>	ยังไม่ได้นำดำเนินการ	
								<input checked="" type="checkbox"/>	อยู่ระหว่างดำเนินการ	
								<input type="checkbox"/>	ดำเนินการแล้วเสร็จ	
กิจกรรมที่ 2 บริหารจัดการ คณะวิทยาการจัดการ	358,500.00	146,790.12	40.95	211,709.88	59.05	ปีงบประมาณ 2567	ปีงบประมาณ 2567	<input type="checkbox"/>	ยังไม่ได้นำดำเนินการ	
								<input checked="" type="checkbox"/>	อยู่ระหว่างดำเนินการ	
								<input type="checkbox"/>	ดำเนินการแล้วเสร็จ	

โครงการ / กิจกรรม	จัดสรร	ใช้ไป	ร้อยละ	คงเหลือ	ร้อยละ	ระยะเวลาดำเนินงาน		ผลการดำเนินการ	ปัญหาและอุปสรรค	ข้อเสนอแนะ
						วันที่ดำเนินการ	วันที่สิ้นสุด			
โครงการที่ 2 พัฒนาบุคลากรสายวิชาการและสายสนับสนุน วิชาการ คณะวิทยาการจัดการ	120,000.00	46,866.07	39.06	73,133.93	60.94					
กิจกรรมที่ 1 อบรม/สัมมนา/ศึกษางาน ทางด้านวิชาการ การ วิจัยและการบริหาร บุคลากรสายวิชาการคณะวิทยาการจัดการ	100,000.00	46,866.07	46.87	53,133.93	53.13	ปีงบประมาณ 2567	ปีงบประมาณ 2567	<input type="checkbox"/> ยังไม่ได้ดำเนินการ <input checked="" type="checkbox"/> อยู่ระหว่างดำเนินการ <input type="checkbox"/> ดำเนินการแล้วเสร็จ		
กิจกรรมที่ 2 อบรม/สัมมนา/ศึกษาดูงาน ทางด้านวิชาการการ วิจัยและ การบริหาร บุคลากรสายสนับสนุนวิชาการคณะ วิทยาการจัดการ	20,000.00					ปีงบประมาณ 2567	ปีงบประมาณ 2567	<input type="checkbox"/> ยังไม่ได้ดำเนินการ <input checked="" type="checkbox"/> อยู่ระหว่างดำเนินการ <input type="checkbox"/> ดำเนินการแล้วเสร็จ		
โครงการที่ 3 งบกลางพัฒนาคณะ	30,516.00	30,516.00	100.00	-	-					
กิจกรรมที่ 1 ประชุมเชิงปฏิบัติการด้านประกันคุณภาพตาม แนวทาง AUN-QA	13,800.00	13,800.00	100.00	-	-	21 ก.พ.66	21 ก.พ.66	<input type="checkbox"/> ยังไม่ได้ดำเนินการ <input type="checkbox"/> อยู่ระหว่างดำเนินการ <input checked="" type="checkbox"/> ดำเนินการแล้วเสร็จ	เนื้อหาในการประชุมเชิงปฏิบัติการมีรายละเอียดเป็นจำนวนมาก ระยะเวลาในการอบรม 6 ชั่วโมง ไม่สามารถลงมือปฏิบัติได้เต็มที่	
กิจกรรมที่ 2 พัฒนาผู้นำนักศึกษาและการแข่งขันทักษะทาง วิชาการ	16,716.00	16,716.00	100.00	-	-	28-พ.ย.-66	3 ธ.ค.66	<input type="checkbox"/> ยังไม่ได้ดำเนินการ <input type="checkbox"/> อยู่ระหว่างดำเนินการ <input checked="" type="checkbox"/> ดำเนินการแล้วเสร็จ	ไม่มี	

7. กองกลาง

7.1 งานสารบรรณ

โครงการ / กิจกรรม	จัดสรร	ใช้ไป	ร้อยละ	คงเหลือ	ร้อยละ	ระยะเวลาดำเนินงาน		ผลการดำเนินการ	ปัญหาและอุปสรรค	ข้อเสนอแนะ
						วันที่ดำเนินการ	วันที่สิ้นสุด			
รวมทั้งสิ้น	80,000.00	73,375.68	91.72	6,624.32	8.28					
งบประมาณเงินรายได้	80,000.00	73,375.68	91.72	6,624.32	8.28					
โครงการที่ 1 บริหารจัดการงานงานสารบรรณ กิจกรรมที่ 1 บริหารจัดการงานงานสารบรรณ งานสารบรรณ งานประชุม งานเลขานุการ	80,000.00	73,375.68	91.72	6,624.32	8.28	1-ต.ค.-66	30-ก.ย.-67	<input type="checkbox"/> ยังไม่ได้ดำเนินการ <input checked="" type="checkbox"/> อยู่ระหว่างดำเนินการ <input type="checkbox"/> ดำเนินการแล้วเสร็จ		

7.2 ประชาสัมพันธ์

โครงการ / กิจกรรม	จัดสรร	ใช้ไป	ร้อยละ	คงเหลือ	ร้อยละ	ระยะเวลาดำเนินงาน		ผลการดำเนินการ	ปัญหาและอุปสรรค	ข้อเสนอแนะ
						วันที่ดำเนินการ	วันที่สิ้นสุด			
รวมทั้งสิ้น	120,000.00	115,971.00	96.64	4,029.00	3.36					
งบประมาณแผ่นดิน	50,000.00	50,000.00	100.00	-	-	30-ต.ค.-66	30-ก.ย.-66			
โครงการที่ 1 ประชาสัมพันธ์ กิจกรรมที่ 1 เผยแพร่ข่าวสาร เพื่อการประชาสัมพันธ์มหาวิทยาลัย	50,000.00	50,000.00	100.00	-	-			<input type="checkbox"/> ยังไม่ได้ดำเนินการ <input type="checkbox"/> อยู่ระหว่างดำเนินการ <input checked="" type="checkbox"/> ดำเนินการแล้วเสร็จ		
งบประมาณเงินรายได้	70,000.00	65,971.00	94.24	4,029.00	5.76					
โครงการที่ 2 กิจกรรมที่ 1 ดำเนินการบริหาร จัดการของหน่วยงาน	16,400.00	16,371.00	99.82	29.00	99.82	30-ต.ค.-66	30-ก.ย.-66	<input type="checkbox"/> ยังไม่ได้ดำเนินการ <input type="checkbox"/> อยู่ระหว่างดำเนินการ <input checked="" type="checkbox"/> ดำเนินการแล้วเสร็จ		
กิจกรรมที่ 2 เผยแพร่ข่าวสาร และผลิตสื่อสิ่งพิมพ์เพื่อการประชาสัมพันธ์ มหาวิทยาลัย	53,600.00	49,600.00	92.54	4,000.00	7.46	30-ต.ค.-66	30-ก.ย.-66	<input type="checkbox"/> ยังไม่ได้ดำเนินการ <input checked="" type="checkbox"/> อยู่ระหว่างดำเนินการ <input type="checkbox"/> ดำเนินการแล้วเสร็จ	ระหว่างดำเนินการ พิมพ์แบบสอบถามในการ แนะนำการศึกษาต่อ ที่ โรงพิมพ์มหาวิทยาลัย	

7.3 งานอาคารสถานที่

โครงการ / กิจกรรม	จัดสรร	ใช้ไป	ร้อยละ	คงเหลือ	ร้อยละ	ระยะเวลาดำเนินงาน		ผลการดำเนินการ	ปัญหาและอุปสรรค	ข้อเสนอแนะ
						วันที่ดำเนินการ	วันที่สิ้นสุด			
รวมทั้งสิ้น	120,750.00	94,437.58	78.21	26,312.42	21.79					
งบประมาณแผ่นดิน	48,000.00	21,785.64	45.39	26,214.36	54.61					
โครงการที่ 1 บริหารจัดการงานอาคารสถานที่ กิจกรรมที่ 1 บริหารจัดการงานอาคารสถานที่	35,000.00	16,092.80	45.97	18,907.20	54.03	1-ต.ค.-66	30-ก.ย.-67	<input checked="" type="checkbox"/> ยังไม่ได้ดำเนินการ <input type="checkbox"/> อยู่ระหว่างดำเนินการ <input type="checkbox"/> ดำเนินการแล้วเสร็จ		
กิจกรรมที่ 2 บริหารจัดการงานอาคารสถานที่	13,000.00	5,692.84	43.79	7,307.16	56.21	1-ต.ค.-66	30-ก.ย.-67	<input type="checkbox"/> ยังไม่ได้ดำเนินการ <input checked="" type="checkbox"/> อยู่ระหว่างดำเนินการ <input type="checkbox"/> ดำเนินการแล้วเสร็จ		
งบประมาณเงินรายได้	72,750.00	72,651.94	99.86	98.06	1.94					
โครงการที่ 1 บริหารจัดการงานอาคารสถานที่ กิจกรรมที่ 1 บริหารจัดการงานอาคารสถานที่	72,750.00	72,651.94	99.86	98.06	1.94			<input type="checkbox"/> ยังไม่ได้ดำเนินการ <input type="checkbox"/> อยู่ระหว่างดำเนินการ <input checked="" type="checkbox"/> ดำเนินการแล้วเสร็จ		

7.4 งานอาคารสถานที่

โครงการ / กิจกรรม	จัดสรร	ใช้ไป	ร้อยละ	คงเหลือ	ร้อยละ	ระยะเวลาดำเนินงาน		ผลการดำเนินการ	ปัญหาและอุปสรรค	ข้อเสนอแนะ
						วันที่ดำเนินการ	วันที่สิ้นสุด			
งบประมาณเงินรายได้	72,750.00	72,750.00	100.00	-	-					
โครงการที่ 1 บริหารจัดการงานอาคารสถานที่ กิจกรรมที่ 1 บริหารจัดการงานอาคารสถานที่	72,750.00	72,750.00	100.00	-	-	1-ต.ค.-66	30-ก.ย.-67	<input type="checkbox"/> ยังไม่ได้ดำเนินการ <input type="checkbox"/> อยู่ระหว่างดำเนินการ <input checked="" type="checkbox"/> ดำเนินการแล้วเสร็จ		

8. กองคลัง

โครงการ / กิจกรรม	จัดสรร	ใช้ไป	ร้อยละ	คงเหลือ	ร้อยละ	ระยะเวลาดำเนินงาน		ผลการดำเนินการ	ปัญหาและอุปสรรค	ข้อเสนอแนะ
						วันที่ดำเนินการ	วันที่สิ้นสุด			
รวมทั้งสิ้น	82,300.00	73,267.37	89.02	9,032.63	10.98					
งบประมาณแผ่นดิน	29,000.00	28,997.00	100.00	3.00	-					
โครงการที่ 1 บริหารจัดการงานกองคลัง กิจกรรมที่ 1 ดำเนินงานบริหาร จัดการงานกองคลัง	29,000.00 29,000.00	28,997.00 28,997.00	100.00 100.00	3.00 3.00	- -	1 ต.ค. 66	31 มี.ค. 67	<input type="checkbox"/> ยังไม่ได้ดำเนินการ <input checked="" type="checkbox"/> อยู่ระหว่างดำเนินการ <input type="checkbox"/> ดำเนินการแล้วเสร็จ		
งบประมาณเงินรายได้	53,300.00	44,270.37	83.06	9,029.63	16.94	1 ต.ค. 66	31 มี.ค. 67	<input type="checkbox"/> ยังไม่ได้ดำเนินการ <input type="checkbox"/> ยังไม่ได้ดำเนินการ <input checked="" type="checkbox"/> อยู่ระหว่างดำเนินการ	ปัญหาในการเบิกจ่ายงบประมาณ ได้รับจัดสรรงบประมาณไม่เพียงพอสำหรับ ใช้จ่ายในการบริหารจัดการงานของหน่วยงาน ทำให้ต้องเสียเวลาจัดทำโครงการขอใช้งบประมาณ ทุกครั้งที่ต้องการงบประมาณเพิ่ม	
โครงการที่ 1 บริหารจัดการงานกองคลัง กิจกรรมที่ 1 บริหารจัดการงานทั่วไป	53,300.00 53,300.00	44,270.37 44,270.37	83.06 83.06	9,029.63 9,029.63	16.94 16.94					

9. กองนโยบายและแผน

โครงการ / กิจกรรม	จัดสรร	ใช้ไป	ร้อยละ	คงเหลือ	ร้อยละ	ระยะเวลาดำเนินงาน		ผลการดำเนินการ	ปัญหาและอุปสรรค	ข้อเสนอแนะ
						วันที่ดำเนินการ	วันที่สิ้นสุด			
รวมทั้งสิ้น	106,600.00	77,010.00	72.24	29,590.00	27.76					
งบประมาณแผ่นดิน	29,000.00	29,000.00	100.00	-	-					
โครงการที่ 1 บริหารจัดการกองนโยบายและแผน	29,000.00	29,000.00	100.00	-	-					
กิจกรรมที่ 1 จัดหาวัสดุเพื่อการบริหารจัดการ	29,000.00	29,000.00	100.00	-	-	3 ต.ค.66	8 ธ.ค.66	<input type="checkbox"/>	ยังไม่ได้ดำเนินการ	
								<input type="checkbox"/>	อยู่ระหว่างดำเนินการ	
								<input checked="" type="checkbox"/>	ดำเนินการแล้วเสร็จ	
งบประมาณเงินรายได้	77,600.00	48,010.00	61.87	29,590.00	38.13					
โครงการที่ 2 บริหารจัดการกองนโยบายและแผน	77,600.00	48,010.00	61.87	29,590.00	38.13					
กิจกรรมที่ 1 จัดหาวัสดุบริหารจัดการงานกองนโยบายและแผน	10,020.00	10,020.00	100.00	-	-	1 ต.ค.66	16 ม.ค.67	<input type="checkbox"/>	ยังไม่ได้ดำเนินการ	
								<input type="checkbox"/>	อยู่ระหว่างดำเนินการ	
								<input checked="" type="checkbox"/>	ดำเนินการแล้วเสร็จ	
กิจกรรมที่ 2 จัดประชุมด้านแผนและงบประมาณ	9,800.00	9,100.00	92.86	700.00	7.14	1 ต.ค.66	14 ก.พ.67	<input type="checkbox"/>	ยังไม่ได้ดำเนินการ	
								<input type="checkbox"/>	อยู่ระหว่างดำเนินการ	
								<input checked="" type="checkbox"/>	ดำเนินการแล้วเสร็จ	
กิจกรรมที่ 3 จัดเช่าเครื่องถ่ายเอกสาร	57,780.00	28,890.00	50.00	28,890.00	50.00	1 ต.ค.66	30 ก.ย.67	<input type="checkbox"/>	ยังไม่ได้ดำเนินการ	
								<input checked="" type="checkbox"/>	อยู่ระหว่างดำเนินการ	
								<input type="checkbox"/>	ดำเนินการแล้วเสร็จ	
โครงการที่ 3 งบประมาณส่วนกลางฉุกเฉินและขับเคลื่อนยุทธศาสตร์										
กิจกรรมที่ 1 งบประมาณส่วนกลางฉุกเฉินและขับเคลื่อนยุทธศาสตร์	24,810.00	10,810.00	43.57	14,000.00	56.43	23 ก.พ.67	30 ก.ย.67	<input type="checkbox"/>	ยังไม่ได้ดำเนินการ	
								<input checked="" type="checkbox"/>	อยู่ระหว่างดำเนินการ	
								<input type="checkbox"/>	ดำเนินการแล้วเสร็จ	
โครงการที่บริหารจัดการงานวิเทศสัมพันธ์										
กิจกรรมที่ 1 ดำเนินบริหารจัดการงานวิเทศสัมพันธ์	37,000.00	-	-	37,000.00	100.00	5 พ.ค.67	30 ก.ย.67	<input checked="" type="checkbox"/>	ยังไม่ได้ดำเนินการ	
								<input type="checkbox"/>	อยู่ระหว่างดำเนินการ	
								<input type="checkbox"/>	ดำเนินการแล้วเสร็จ	

10. กองบริหารงานบุคคล

โครงการ / กิจกรรม	จัดสรร	ใช้ไป	ร้อยละ	คงเหลือ	ร้อยละ	ระยะเวลาดำเนินงาน		ผลการดำเนินการ	ปัญหาและอุปสรรค	ข้อเสนอแนะ
						วันที่ดำเนินการ	วันที่สิ้นสุด			
รวมทั้งสิ้น	108,400.00	79,510.00	73.35	28,890.00	26.65					
งบประมาณแผ่นดิน	44,400.00	44,400.00	100.00	-	-					
โครงการที่..บริหารจัดการงานของกองบริหารงานบุคคล										
กิจกรรมที่ 1 จัดหาวัสดุสำนักงานเพื่อการบริหารจัดการงานกองบริหารงานบุคคล	29,000.00	29,000.00	100.00	-	-	1 ต.ค.66	30 ก.ย.67	<input type="checkbox"/> ยังไม่ได้ดำเนินการ <input type="checkbox"/> อยู่ระหว่างดำเนินการ <input checked="" type="checkbox"/> ดำเนินการแล้วเสร็จ	ไม่มี	
กิจกรรมที่ 2 สรรหาพนักงานมหาวิทยาลัย (โอนเปลี่ยนแปลง)	15,400.00	15,400.00	100.00	-	-	1 ต.ค.66	30 ก.ย.67	<input type="checkbox"/> ยังไม่ได้ดำเนินการ <input type="checkbox"/> อยู่ระหว่างดำเนินการ <input checked="" type="checkbox"/> ดำเนินการแล้วเสร็จ	ไม่มี	
งบประมาณเงินรายได้	64,000.00	35,110.00	54.86	28,890.00	45.14					
โครงการที่. บริหารจัดการงานของกองบริหารงานบุคคล										
กิจกรรมที่ 1 จัดเช่าเครื่องถ่ายเอกสาร	57,780.00	28,890.00	50.00	28,890.00	50.00	1 ต.ค.66	30 ก.ย.67	<input type="checkbox"/> ยังไม่ได้ดำเนินการ <input checked="" type="checkbox"/> อยู่ระหว่างดำเนินการ <input type="checkbox"/> ดำเนินการแล้วเสร็จ		
กิจกรรมที่ 2 จัดหาวัสดุสำนักงานกองบริหารงานบุคคล	6,220.00	6,220.00	100.00	-	-	1 ต.ค.66	30 ก.ย.67	<input type="checkbox"/> ยังไม่ได้ดำเนินการ <input type="checkbox"/> อยู่ระหว่างดำเนินการ <input checked="" type="checkbox"/> ดำเนินการแล้วเสร็จ	ไม่มี	

11. กองพัฒนานักศึกษา

โครงการ / กิจกรรม	จัดสรร	ใช้ไป	ร้อยละ	คงเหลือ	ร้อยละ	ระยะเวลาดำเนินงาน		ผลการดำเนินการ	ปัญหาและอุปสรรค	ข้อเสนอแนะ
						วันที่ดำเนินการ	วันที่สิ้นสุด			
รวมทั้งสิ้น	488,600.00	375,459.70	76.84	113,140.30	23.16					
งบประมาณแผ่นดิน	412,500.00	359,946.70	87.26	52,553.30	12.74					
โครงการที่ 1 ยกกระดับวัฒนธรรมชุมชน ด้วยกระบวนการวิศวกรสังคม(กองพัฒนานักศึกษา)	383,500.00	331,024.60	86.32	52,475.40	13.68	ปีงบประมาณ 2567		อยู่ระหว่างดำเนินการ		
กิจกรรม 1.1 Re Skills up Skills อาจารย์และบุคลากร	161,600.00	161,175.00	99.74	425.00	0.26	9 มกราคม 2567	11 มกราคม 2567	ดำเนินการแล้วเสร็จ		
กิจกรรม 1.2 พัฒนา Soft skills นักศึกษา ชั้นปีที่ 1 ด้วยกระบวนการวิศวกรสังคม	75,700.00	75,674.10	99.97	25.90	0.03	30 มกราคม 2567	31 มกราคม 2567	ดำเนินการแล้วเสร็จ		
กิจกรรม 1.3 ลงพื้นที่เพื่อเรียนรู้และฝึกปฏิบัติกระบวนการวิศวกรสังคมสถานการณ์ในชุมชนจริง	94,200.00	94,175.50	99.97	24.50	0.03	2 กุมภาพันธ์ 2567	4 กุมภาพันธ์ 2567	ดำเนินการแล้วเสร็จ		
กิจกรรม 1.4 ประกอดผลงานทางวิศวกรสังคมเพื่อการพัฒนาท้องถิ่น มหาวิทยาลัยราชภัฏจันทรเกษม	52,000.00	-	-	52,000.00	100.00			ยังไม่ได้ดำเนินการ		
โครงการที่ 1 บริหารจัดการกองพัฒนานักศึกษา	29,000.00	28,922.10	99.73	77.90	0.27	1 มีนาคม 2567	31 มีนาคม 2567		มีการคำนวณวัสดุสำนักงานผิดพลาดเลยทำให้เกิดการจัดซื้อจัดจ้างล่าช้าออกไป 1 ไตรมาส	
กิจกรรมที่ 1 จัดหาวัสดุสำนักงาน	29,000.00	28,922.10	99.73	77.90	0.27	1 มีนาคม 2567	31 มีนาคม 2567	ดำเนินการแล้วเสร็จ		
งบประมาณเงินรายได้	76,100.00	15,513.00	20.39	60,587.00	79.61					
โครงการที่ 1 บริหารจัดการงานกองพัฒนานักศึกษา	76,100.00	15,513.00	20.39	60,587.00	79.61					
กิจกรรมที่ 1 จัดประชุมคณะกรรมการกิจการนักศึกษา	17,400.00	3,340.00	19.20	14,060.00	80.80	1 มีนาคม 2567	31 มีนาคม 2567	อยู่ระหว่างดำเนินการ	มีการประชุมไปตามปฏิทินที่กำหนด แต่การประชุมบางครั้งเป็นการประชุมออนไลน์ซึ่งไม่สามารถเบิกค่าอาหารและอาหารว่างได้	
กิจกรรมที่ 2 จัดหาวัสดุสำนักงาน และซ่อมแซมครุภัณฑ์	58,700.00	12,173.00	21.22	46,246.00	78.78	1 มีนาคม 2567	31 มีนาคม 2567	อยู่ระหว่างดำเนินการ	มีการคำนวณวัสดุสำนักงานผิดพลาดเลยทำให้เกิดการจัดซื้อจัดจ้างล่าช้าออกไป 1 ไตรมาส	

12. สภามหาวิทยาลัย

โครงการ / กิจกรรม	จัดสรร	ใช้ไป	ร้อยละ	คงเหลือ	ร้อยละ	ระยะเวลาดำเนินงาน		ผลการดำเนินการ	ปัญหาและอุปสรรค	ข้อเสนอแนะ
						วันที่ดำเนินการ	วันที่สิ้นสุด			
งบประมาณเงินรายได้	76,900.00	38,889.15	50.57	38,010.85	49.43					
โครงการที่ 1 บริหารจัดการงานสภามหาวิทยาลัย กิจกรรมที่ 1 จัดเช่าเครื่องถ่ายเอกสาร	57,780.00	28,890.00	50.00	28,890.00	50.00	1 ม.ค.67	31 มี.ค.67	<input type="checkbox"/> ยังไม่ได้ดำเนินการ <input type="checkbox"/> อยู่ระหว่างดำเนินการ <input checked="" type="checkbox"/> ดำเนินการแล้วเสร็จ		
กิจกรรมที่ 2 ค่าวัสดุสำนักงาน	19,120.00	9,999.15	52.30	9,120.85	47.70	1 ม.ค.67	31 มี.ค.67	<input type="checkbox"/> ยังไม่ได้ดำเนินการ <input type="checkbox"/> อยู่ระหว่างดำเนินการ <input checked="" type="checkbox"/> ดำเนินการแล้วเสร็จ		

13. สำนักส่งเสริมวิชาการและงานทะเบียน

โครงการ / กิจกรรม	จัดสรร	ใช้ไป	ร้อยละ	คงเหลือ	ร้อยละ	ระยะเวลาดำเนินงาน		ผลการดำเนินการ	ปัญหาและอุปสรรค	ข้อเสนอแนะ
						วันที่ดำเนินการ	วันที่สิ้นสุด			
รวมทั้งสิ้น	4,403,373.00	985,272.10	22.38	3,418,100.90	77.62					
งบประมาณแผ่นดิน	53,000.00	52,644.00	99.33	356.00	0.67					
โครงการที่ 1 บริหารจัดการหน่วยงานอย่างมีคุณภาพ กิจกรรมที่ 1 ดำเนินการบริหารจัดการหน่วยงานอย่างมีคุณภาพ	53,000.00	52,644.00	99.33	356.00	0.67	1 ต.ค. 66	30 มี.ค. 67	<input type="checkbox"/> ยังไม่ได้ดำเนินการ <input type="checkbox"/> อยู่ระหว่างดำเนินการ <input type="checkbox"/> ดำเนินการแล้วเสร็จ		
งบประมาณเงินรายได้	50,300.00	45,261.00	89.98	5,039.00	10.02					
โครงการที่ 1 บริหารจัดการหน่วยงานอย่างมีคุณภาพ กิจกรรมที่ 1 ดำเนินการบริหารจัดการหน่วยงานอย่างมีคุณภาพ	50,300.00	45,261.00	89.98	5,039.00	10.02	1 ต.ค. 66	30 มี.ค. 67	<input type="checkbox"/> ยังไม่ได้ดำเนินการ <input type="checkbox"/> อยู่ระหว่างดำเนินการ <input type="checkbox"/> ดำเนินการแล้วเสร็จ		
งบประมาณเงินรายได้	4,300,073.00	887,367.10	20.64	3,412,705.90	79.36	1 ต.ค. 66	30 ก.ย.67			
โครงการที่ 1 การจัดการศึกษาหลักสูตรสหวิทยาการเพื่อการพัฒนา กิจกรรมที่ 1 การจัดการศึกษาหลักสูตรสหวิทยาการเพื่อการพัฒนา	95,500.00 95,500.00	37,100.00 37,100.00	38.85 38.85	58,400.00 58,400.00	61.15 61.15	1 ต.ค. 66	30 ก.ย.67	<input type="checkbox"/> ยังไม่ได้ดำเนินการ <input type="checkbox"/> อยู่ระหว่างดำเนินการ <input type="checkbox"/> ดำเนินการแล้วเสร็จ	ยังไม่มี นศ. เข้าศึกษาเพิ่มเติม	
โครงการที่ 2 พัฒนาสมรรถนะด้านวิชาการ และวิชาชีพของนักศึกษา หลักสูตรสหวิทยาการเพื่อการพัฒนา กิจกรรมที่ 1 การพัฒนาภาษาอังกฤษนักศึกษาสาขาสหวิทยาการเพื่อการพัฒนา	30,000.00 30,000.00	- -	- -	30,000.00 30,000.00	100.00 100.00			/ <input type="checkbox"/> ยังไม่ได้ดำเนินการ <input type="checkbox"/> อยู่ระหว่างดำเนินการ <input type="checkbox"/> ดำเนินการแล้วเสร็จ		
โครงการที่ 3 การจัดการศึกษาหลักสูตรบริหารธุรกิจมหาบัณฑิต กิจกรรมที่ 1 การจัดการศึกษาหลักสูตรบริหารธุรกิจมหาบัณฑิต	267,420.00 267,420.00	9,600.00 9,600.00	3.59 3.59	257,820.00 257,820.00	96.41 96.41	1 ต.ค. 66	30 ก.ย.67	<input type="checkbox"/> ยังไม่ได้ดำเนินการ <input type="checkbox"/> อยู่ระหว่างดำเนินการ <input type="checkbox"/> ดำเนินการแล้วเสร็จ	ยังไม่มี นศ. เข้าศึกษาเพิ่มเติม	

โครงการ / กิจกรรม	จัดสรร	ใช้ไป	ร้อยละ	คงเหลือ	ร้อยละ	ระยะเวลาดำเนินงาน		ผลการดำเนินการ	ปัญหาและอุปสรรค	ข้อเสนอแนะ
						วันที่ดำเนินการ	วันที่สิ้นสุด			
โครงการที่ 4 พัฒนาสมรรถนะด้านวิชาการ และวิชาชีพของนักศึกษา บริหารธุรกิจมหาบัณฑิต	11,680.00	-	-	11,680.00	100.00			/ ยังไม่ได้ดำเนินการ <input type="checkbox"/> อยู่ระหว่างดำเนินการ <input type="checkbox"/> ดำเนินการแล้วเสร็จ		
กิจกรรมที่ 1 เสวนาเพื่อสร้างสรรค์งานเขียนงานวิจัย	11,680.00	-	-	11,680.00	100.00					
โครงการที่ 5 การจัดการศึกษาหลักสูตรครุศาสตรมหาบัณฑิต สาขา นาฏศิลป์ศึกษา	1,972,169.00	374,000.00	18.96	1,598,169.00	81.04			<input type="checkbox"/> ยังไม่ได้ดำเนินการ / อยู่ระหว่างดำเนินการ <input type="checkbox"/> ดำเนินการแล้วเสร็จ	นศ. ยังไม่ชำระค่าลงทะเบียน จำนวนมาก	
กิจกรรมที่ 1 การจัดการศึกษาหลักสูตรครุศาสตรมหาบัณฑิต สาขา นาฏศิลป์ศึกษา	1,891,249.00	374,000.00	19.78	1,517,249.00	80.22	1 ต.ค. 66	30 ก.ย.67			
กิจกรรมที่ 2 การศึกษาดูงานด้านการเรียนการสอนนาฏศิลป์	13,600.00	-	-	13,600.00	100.00			<input type="checkbox"/> ยังไม่ได้ดำเนินการ <input type="checkbox"/> อยู่ระหว่างดำเนินการ <input type="checkbox"/> ดำเนินการแล้วเสร็จ	ไม่ใช้เงิน	
กิจกรรมที่ 3 ปฐมนิเทศก่อนฝึกปฏิบัติวิชาชีพในสถานศึกษา	15,600.00	-	-	15,600.00	100.00			<input type="checkbox"/> ยังไม่ได้ดำเนินการ <input type="checkbox"/> อยู่ระหว่างดำเนินการ <input type="checkbox"/> ดำเนินการแล้วเสร็จ		
กิจกรรมที่ 4 สัมมนาระหว่างฝึกปฏิบัติการฝึกประสบการณ์วิชาชีพ	-	-	#DIV/0!	-	#DIV/0!			<input type="checkbox"/> ยังไม่ได้ดำเนินการ <input type="checkbox"/> อยู่ระหว่างดำเนินการ <input type="checkbox"/> ดำเนินการแล้วเสร็จ		
กิจกรรมที่ 5 สัมมนาหลังฝึกปฏิบัติวิชาชีพในสถานศึกษา	4,800.00	-	-	4,800.00	100.00			<input type="checkbox"/> ยังไม่ได้ดำเนินการ <input type="checkbox"/> อยู่ระหว่างดำเนินการ <input type="checkbox"/> ดำเนินการแล้วเสร็จ		
กิจกรรมที่ 6 เดินทางไปนิเทศนักศึกษาปฏิบัติวิชาชีพในสถานศึกษา	46,920.00	-	-	46,920.00	100.00			<input type="checkbox"/> ยังไม่ได้ดำเนินการ <input type="checkbox"/> อยู่ระหว่างดำเนินการ <input type="checkbox"/> ดำเนินการแล้วเสร็จ		

โครงการ / กิจกรรม	จัดสรร	ใช้ไป	ร้อยละ	คงเหลือ	ร้อยละ	ระยะเวลาดำเนินงาน		ผลการดำเนินการ	ปัญหาและอุปสรรค	ข้อเสนอแนะ
						วันที่ดำเนินการ	วันที่สิ้นสุด			
โครงการที่ 6 พัฒนสมรรถนะด้านวิชาการ และวิชาชีพของนักศึกษา หลักสูตรครุศาสตรมหาบัณฑิต สาขานาฏศิลป์ศึกษา	325,543.00	94,983.00	29.18	230,560.00	70.82			<input type="checkbox"/> ยังไม่ได้ดำเนินการ	นศ. ยังไม่ชำระค่าลงทะเบียน จำนวนมาก	
กิจกรรมที่ 1 อบรมเชิงปฏิบัติการพัฒนาเจตคติครูนาฏศิลป์ศึกษาและ พัฒนาหัวข้อวิทยานิพนธ์	86,523.00	86,523.00	100.00	-	-	28 ต.ค. 66	30 ต.ค. 66	<input type="checkbox"/> อยู่ระหว่างดำเนินการ / ดำเนินการแล้วเสร็จ		
กิจกรรมที่ 2 กิจกรรมเผยแพร่ศิลปวัฒนธรรมไทยในต่างประเทศ	217,960.00	-	-	217,960.00	100.00			/ ยังไม่ได้ดำเนินการ <input type="checkbox"/> อยู่ระหว่างดำเนินการ <input type="checkbox"/> ดำเนินการแล้วเสร็จ		
กิจกรรมที่ 3 อบรมการเขียนบทความวิจัยเพื่อตีพิมพ์ในวารสารวิชาการ	12,600.00	-	-	12,600.00	100.00			/ ยังไม่ได้ดำเนินการ <input type="checkbox"/> อยู่ระหว่างดำเนินการ <input type="checkbox"/> ดำเนินการแล้วเสร็จ		
กิจกรรมที่ 4 พัฒนาการเขียนรายงานวิทยานิพนธ์หลักสูตรครุศาสตร มหาบัณฑิต สาขาวิชานาฏศิลป์ศึกษา	8,460.00	8,460.00	100.00	-	-	16 ธ.ค. 66	16 ธ.ค. 66	<input type="checkbox"/> ยังไม่ได้ดำเนินการ <input type="checkbox"/> อยู่ระหว่างดำเนินการ / ดำเนินการแล้วเสร็จ		
โครงการที่ 7 การจัดการศึกษาสาขาวิชาเทคโนโลยีธุรกิจดิจิทัล	369,200.00	124,500.00	33.72	244,700.00	66.28			<input type="checkbox"/> ยังไม่ได้ดำเนินการ		
กิจกรรมที่ 1 การจัดการศึกษาสาขาวิชาเทคโนโลยีธุรกิจดิจิทัล	369,200.00	124,500.00	33.72	244,700.00	66.28	1 ต.ค. 66	30 ก.ย.67	/ อยู่ระหว่างดำเนินการ <input type="checkbox"/> ดำเนินการแล้วเสร็จ		
โครงการที่ 8 พัฒนสมรรถนะด้านวิชาการ และวิชาชีพของนักศึกษา หลักสูตรวิทยาศาสตรมหาบัณฑิต สาขาวิชาเทคโนโลยีธุรกิจดิจิทัล	9,900.00	-	-	9,900.00	100.00			/ ยังไม่ได้ดำเนินการ		
กิจกรรมที่ 1 อบรมเชิงปฏิบัติการการอ่านและสังเคราะห์บทความวิชาการ เพื่อค้นหาประเด็นหัวข้อสำหรับการทำวิทยานิพนธ์สาขาวิชาเทคโนโลยีธุรกิจ ดิจิทัล	9,900.00	-	-	9,900.00	100.00			<input type="checkbox"/> อยู่ระหว่างดำเนินการ <input type="checkbox"/> ดำเนินการแล้วเสร็จ		
โครงการที่ 9 การจัดการศึกษาสาขาวิชาวิทยาศาสตรศึกษา	65,040.00	-	-	65,040.00	100.00			<input type="checkbox"/> ยังไม่ได้ดำเนินการ		
กิจกรรมที่ 1 การจัดการศึกษาสาขาวิชาวิทยาศาสตรศึกษา	65,040.00	-	-	65,040.00	100.00	1 ต.ค. 66	30 ก.ย.67	/ อยู่ระหว่างดำเนินการ <input type="checkbox"/> ดำเนินการแล้วเสร็จ		

โครงการ / กิจกรรม	จัดสรร	ใช้ไป	ร้อยละ	คงเหลือ	ร้อยละ	ระยะเวลาดำเนินงาน		ผลการดำเนินการ	ปัญหาและอุปสรรค	ข้อเสนอแนะ
						วันที่ดำเนินการ	วันที่สิ้นสุด			
โครงการที่ 11 การจัดการศึกษาสาขาวิชาวิทยาศาสตร์การกีฬา และการออกกำลังกาย	607,262.00	186,650.00	30.74	420,612.00	69.26			<input type="checkbox"/> ยังไม่ได้ดำเนินการ <input type="checkbox"/> อยู่ระหว่างดำเนินการ <input type="checkbox"/> ดำเนินการแล้วเสร็จ	นศ. ยังไม่ชำระค่าลงทะเบียนจำนวนมาก	
กิจกรรมที่ 1 การจัดการศึกษาสาขาวิชาวิทยาศาสตร์การกีฬา และการออกกำลังกาย	607,262.00	186,650.00	30.74	420,612.00	69.26	1 ต.ค. 66	30 ก.ย.67			
กิจกรรมที่ 12 พัฒนาสมรรถนะด้านวิชาการ และวิชาชีพของนักศึกษาหลักสูตรวิทยาศาสตร์มหาบัณฑิต สาขาวิชาวิทยาศาสตร์การกีฬา และการออกกำลังกาย	36,000.00	-	-	36,000.00	100.00			<input type="checkbox"/> ยังไม่ได้ดำเนินการ <input type="checkbox"/> อยู่ระหว่างดำเนินการ <input type="checkbox"/> ดำเนินการแล้วเสร็จ		
กิจกรรมที่ 1 การพัฒนาภาษาอังกฤษนักศึกษาสาขาบริหารการเพื่อการพัฒนาสาขาวิชาวิทยาศาสตร์การกีฬา และการออกกำลังกาย	36,000.00	-	-	36,000.00	100.00					
โครงการที่ 13 บริหารจัดการหลักสูตร	477,959.00	60,534.10	12.67	417,424.90	87.33			<input type="checkbox"/> ยังไม่ได้ดำเนินการ <input type="checkbox"/> อยู่ระหว่างดำเนินการ <input type="checkbox"/> ดำเนินการแล้วเสร็จ		
กิจกรรมที่ 1 บริหารจัดการหลักสูตร	265,230.00	60,534.10	22.82	204,695.90	77.18	1 ต.ค. 66	30 ก.ย.67			
กิจกรรมที่ 2 งบกลางพัฒนาการจัดการเรียนการสอน ระดับบัณฑิตศึกษา	212,729.00	-	-	212,729.00	100.00	1 ต.ค. 66	30 ก.ย.67	<input type="checkbox"/> ยังไม่ได้ดำเนินการ <input type="checkbox"/> อยู่ระหว่างดำเนินการ <input type="checkbox"/> ดำเนินการแล้วเสร็จ		
โครงการที่ 14 พัฒนาระบบประกันคุณภาพการศึกษาภายใน	32,400.00	-	-	32,400.00	100.00			<input type="checkbox"/> ยังไม่ได้ดำเนินการ <input type="checkbox"/> อยู่ระหว่างดำเนินการ <input type="checkbox"/> ดำเนินการแล้วเสร็จ		
กิจกรรมที่ 1 การตรวจประเมินคุณภาพการศึกษาภายใน หลักสูตรครุศาสตรมหาบัณฑิต สาขานาฏศิลป์ศึกษา	5,400.00	-	-	5,400.00	100.00					
กิจกรรมที่ 2 การตรวจประเมินคุณภาพการศึกษาภายใน หลักสูตรบริหารธุรกิจมหาบัณฑิต สาขาวิชาบริหารธุรกิจ	5,400.00	-	-	5,400.00	100.00			<input type="checkbox"/> ยังไม่ได้ดำเนินการ <input type="checkbox"/> อยู่ระหว่างดำเนินการ <input type="checkbox"/> ดำเนินการแล้วเสร็จ		
กิจกรรมที่ 3 การตรวจประเมินคุณภาพการศึกษาภายใน หลักสูตรวิทยาศาสตรมหาบัณฑิต สาขาวิชาเทคโนโลยีธุรกิจดิจิทัล	5,400.00	-	-	5,400.00	100.00			<input type="checkbox"/> ยังไม่ได้ดำเนินการ <input type="checkbox"/> อยู่ระหว่างดำเนินการ <input type="checkbox"/> ดำเนินการแล้วเสร็จ		

โครงการ / กิจกรรม	จัดสรร	ใช้ไป	ร้อยละ	คงเหลือ	ร้อยละ	ระยะเวลาดำเนินงาน		ผลการดำเนินการ	ปัญหาและอุปสรรค	ข้อเสนอแนะ
						วันที่ดำเนินการ	วันที่สิ้นสุด			
กิจกรรมที่ 4 การตรวจประเมินคุณภาพการศึกษาภายใน หลักสูตรวิทยาศาสตรมหาบัณฑิต สาขาวิชาวิทยาศาสตร์ศึกษา	5,400.00	-	-	5,400.00	100.00			/ ยังไม่ได้ดำเนินการ <input type="checkbox"/> อยู่ระหว่างดำเนินการ <input type="checkbox"/> ดำเนินการแล้วเสร็จ		
กิจกรรมที่ 5 การตรวจประเมินคุณภาพการศึกษาภายใน หลักสูตรปรัชญาดุษฎีบัณฑิต สาขาวิชาสหวิทยาการเพื่อการพัฒนา	5,400.00	-	-	5,400.00	100.00			/ ยังไม่ได้ดำเนินการ <input type="checkbox"/> อยู่ระหว่างดำเนินการ <input type="checkbox"/> ดำเนินการแล้วเสร็จ		
กิจกรรมที่ 6 การตรวจประเมินคุณภาพการศึกษาภายใน หลักสูตรวิทยาศาสตรมหาบัณฑิต สาขาวิชาวิทยาศาสตร์การกีฬา และการออกกำลังกาย	5,400.00	-	-	5,400.00	100.00			/ ยังไม่ได้ดำเนินการ <input type="checkbox"/> อยู่ระหว่างดำเนินการ <input type="checkbox"/> ดำเนินการแล้วเสร็จ		

14. สำนักวิทยบริการและเทคโนโลยี

โครงการ / กิจกรรม	จัดสรร	ใช้ไป	ร้อยละ	คงเหลือ	ร้อยละ	ระยะเวลาดำเนินงาน		ผลการดำเนินการ	ปัญหาและอุปสรรค	ข้อเสนอแนะ
						วันที่ดำเนินการ	วันที่สิ้นสุด			
รวมทั้งสิ้น	292,500.00	218,061.55	74.55	74,438.45	25.45					
งบประมาณแผ่นดิน	67,000.00	67,000.00	100.00	-	-	-	-			
โครงการ 1 บริหารจัดการงานสำนักวิทยบริการฯ กิจกรรมที่ 1 บริหารจัดการงานของหน่วยงาน	67,000.00 67,000.00	67,000.00 67,000.00	100.00 100.00	- -	- -	1-ต.ค.-66 -	31-มี.ค.-67 -	<input type="checkbox"/> ยังไม่ได้ดำเนินการ <input type="checkbox"/> อยู่ระหว่างดำเนินการ <input checked="" type="checkbox"/> ดำเนินการแล้วเสร็จ		
โครงการ 2 พัฒนาคูณภาพการบริการ กิจกรรมที่ 1 ARIT FAIR	ไม่ใช้งบประมาณ -	-	-	-	-	1-ต.ค.-66	28-ก.พ.-67	<input checked="" type="checkbox"/> ยังไม่ได้ดำเนินการ <input type="checkbox"/> อยู่ระหว่างดำเนินการ <input type="checkbox"/> ดำเนินการแล้วเสร็จ	เลื่อนกำหนดการเป็น ก.ค.67 เนื่องจากสำนักพิมพ์ติดภาระกิจออกงานที่สถาบันอื่น จึงไม่สามารถร่วมออกงานในช่วงเวลาที่กำหนดกิจกรรมของสำนักฯ	
กิจกรรมที่ 2 GREEN ARIT : ห้องสมุดสีเขียว	-	-	-	-	-	1-ม.ค.-66	30-ก.ค.-67	<input type="checkbox"/> ยังไม่ได้ดำเนินการ <input checked="" type="checkbox"/> อยู่ระหว่างดำเนินการ <input type="checkbox"/> ดำเนินการแล้วเสร็จ		
กิจกรรมที่ 3 ARIT TOUR : เที่ยวท่องห้องสมุด	-	-	-	-	-	1-ต.ค.-66	30-ก.ค.-67	<input type="checkbox"/> ยังไม่ได้ดำเนินการ <input type="checkbox"/> อยู่ระหว่างดำเนินการ <input checked="" type="checkbox"/> ดำเนินการแล้วเสร็จ		
กิจกรรมที่ 4 ส่งเสริมการอ่าน	-	-	-	-	-	1-ต.ค.-66	30-ก.ค.-67	<input type="checkbox"/> ยังไม่ได้ดำเนินการ <input type="checkbox"/> อยู่ระหว่างดำเนินการ <input checked="" type="checkbox"/> ดำเนินการแล้วเสร็จ		
งบประมาณเงินรายได้	225,500.00	151,061.55	66.99	74,438.45	33.01					
โครงการที่ 1 พัฒนาสภาพแวดล้อมและเพื่อสนับสนุนการเรียนรู้										
กิจกรรมที่ 1 บริการสื่อสารสนเทศและผลิตสื่อการเรียนการสอน	129,000.00	99,482.35	77.12	29,517.65	22.88	1-ต.ค.-66	30-ก.ย.-67	<input type="checkbox"/> ยังไม่ได้ดำเนินการ <input checked="" type="checkbox"/> อยู่ระหว่างดำเนินการ <input type="checkbox"/> ดำเนินการแล้วเสร็จ		
กิจกรรมที่ 2 จัดหาสื่อสารสนเทศและสื่อโสตฯ	54,960.00	34,839.20	63.39	20,120.80	36.61	1-ต.ค.-66	30-ก.ย.-67	<input type="checkbox"/> ยังไม่ได้ดำเนินการ <input checked="" type="checkbox"/> อยู่ระหว่างดำเนินการ <input type="checkbox"/> ดำเนินการแล้วเสร็จ		

โครงการ / กิจกรรม	จัดสรร	ใช้ไป	ร้อยละ	คงเหลือ	ร้อยละ	ระยะเวลาดำเนินงาน		ผลการดำเนินการ	ปัญหาและอุปสรรค	ข้อเสนอแนะ
						วันที่ดำเนินการ	วันที่สิ้นสุด			
กิจกรรมที่ 3 ดูแลและบำรุงรักษาลิฟท์	23,540.00	11,770.00	50.00	11,770.00	50.00	1-ต.ค.-66	30-ก.ย.-67	<input type="checkbox"/> ยังไม่ได้ดำเนินการ <input checked="" type="checkbox"/> อยู่ระหว่างดำเนินการ <input type="checkbox"/> ดำเนินการแล้วเสร็จ		
กิจกรรมที่ 4 ค่าบำรุงรักษาอุปกรณ์เครือข่ายและเครื่องพิมพ์	10,000.00	-	100.00	10,000.00	100.00	1-เม.ย.-67	30-มิ.ย.-67	<input checked="" type="checkbox"/> ยังไม่ได้ดำเนินการ <input type="checkbox"/> อยู่ระหว่างดำเนินการ <input type="checkbox"/> ดำเนินการแล้วเสร็จ		
กิจกรรมที่ 5 ค่าบำรุงรักษาและน้ำมันเชื้อเพลิงสำหรับรถตู้	8,000.00	4,970.00	62.13	3,030.00	37.88	1-ต.ค.-66	30-ก.ย.-67	<input type="checkbox"/> ยังไม่ได้ดำเนินการ <input checked="" type="checkbox"/> อยู่ระหว่างดำเนินการ <input type="checkbox"/> ดำเนินการแล้วเสร็จ		

15. สำนักศิลปะวัฒนธรรม

โครงการ / กิจกรรม	จัดสรร	ใช้ไป	ร้อยละ	คงเหลือ	ร้อยละ	ระยะเวลาดำเนินงาน		ผลการดำเนินการ	ปัญหาและอุปสรรค	ข้อเสนอแนะ
						วันที่ดำเนินการ	วันที่สิ้นสุด			
รวมทั้งสิ้น	203,670.00	101,078.78	49.63	102,591.22	50.37	-	-			
งบประมาณแผ่นดิน	25,000.00	24,998.78	100.00	1.22	-	-	-			
โครงการบริหารจัดการหน่วยงานสำนักศิลปะวัฒนธรรม	25,000.00	24,998.78	100.00	1.22	-	-	-			
กิจกรรมที่ 1 สนับสนุนการปฏิบัติราชการ	25,000.00	24,998.78	100.00	1.22	-	-	-	<input type="checkbox"/> ยังไม่ได้ดำเนินการ <input type="checkbox"/> อยู่ระหว่างดำเนินการ <input checked="" type="checkbox"/> ดำเนินการแล้วเสร็จ		
งบประมาณเงินรายได้	178,670.00	76,080.00	42.58	102,590.00	57.42	-	-			
โครงการบริหารจัดการหน่วยงานสำนักศิลปะวัฒนธรรม	39,600.00	12,207.00	30.83	27,393.00	69.17	-	-			
กิจกรรมที่ 1 คำสาธตนาฏโศภ	2,295.00	1,507.00	65.66	788.00	34.34	ไตรมาส 4	ไตรมาส 4	<input type="checkbox"/> ยังไม่ได้ดำเนินการ <input checked="" type="checkbox"/> อยู่ระหว่างดำเนินการ <input type="checkbox"/> ดำเนินการแล้วเสร็จ	ดำเนินการไตรมาส 1 - 4	
กิจกรรมที่ 2 ประชุมคณะกรรมการประจำสำนักศิลปะและวัฒนธรรม	21,800.00	10,700.00	49.08	11,100.00	50.92	ไตรมาส 3	ไตรมาส 3	<input type="checkbox"/> ยังไม่ได้ดำเนินการ <input checked="" type="checkbox"/> อยู่ระหว่างดำเนินการ <input type="checkbox"/> ดำเนินการแล้วเสร็จ	ดำเนินการไตรมาส 1 และ 3	
กิจกรรมที่ 3 ประชุมคณะกรรมการเขตศูนย์เกียรติบุคคล	15,505.00	-	-	15,505.00	100.00	ไตรมาส 4	ไตรมาส 4	<input checked="" type="checkbox"/> ยังไม่ได้ดำเนินการ <input type="checkbox"/> อยู่ระหว่างดำเนินการ <input type="checkbox"/> ดำเนินการแล้วเสร็จ	ดำเนินการไตรมาส 4	
โครงการทำนุบำรุงศิลปะและวัฒนธรรม	139,070.00	63,873.00	45.93	75,197.00	54.07	-	-			
กิจกรรมอนุรักษ์ส่งเสริมประเพณีและศิลปวัฒนธรรมไทย	139,070.00	63,873.00	45.93	75,197.00	54.07	ไตรมาส 4	ไตรมาส 4	<input type="checkbox"/> ยังไม่ได้ดำเนินการ <input checked="" type="checkbox"/> อยู่ระหว่างดำเนินการ <input type="checkbox"/> ดำเนินการแล้วเสร็จ	ดำเนินการไตรมาส 1 - 2 และ 4	

16. สถาบันวิจัยและพัฒนา

โครงการ / กิจกรรม	จัดสรร	ใช้ไป	ร้อยละ	คงเหลือ	ร้อยละ	ระยะเวลาดำเนินงาน		ผลการดำเนินการ	ปัญหาและอุปสรรค	ข้อเสนอแนะ
						วันที่ดำเนินการ	วันที่สิ้นสุด			
รวมทั้งสิ้น	1,365,400.00	189,607.57	13.89	82,792.43	6.06					
งบประมาณแผ่นดิน	29,000.00	28,987.37	99.96	12.63	0.04					
โครงการบริหารจัดการงานสถาบันวิจัยและพัฒนา	29,000.00	28,987.37	99.96	12.63	0.04					
กิจกรรมที่ 1 จัดหาวัสดุ อุปกรณ์เพื่อการบริหารจัดการงานสถาบันวิจัยและพัฒนา	29,000.00	28,987.37		12.63		18-ม.ค.-67	8-มี.ค.-67	<input type="checkbox"/> ยังไม่ได้ดำเนินการ <input type="checkbox"/> อยู่ระหว่างดำเนินการ <input checked="" type="checkbox"/> ดำเนินการแล้วเสร็จ		
งบประมาณเงินรายได้	43,400.00	31,200.00	71.89	12,200.00	28.11					
โครงการประชุมคณะกรรมการประจำสถาบันวิจัยและพัฒนา	43,400.00	31,200.00	71.89	12,200.00	28.11					
กิจกรรมที่ 1 จัดประชุมคณะกรรมการประจำสถาบันวิจัยและพัฒนา	43,400.00	31,200.00		12,200.00		1-ก.พ.-67	26-มี.ย.-67	<input type="checkbox"/> ยังไม่ได้ดำเนินการ <input checked="" type="checkbox"/> อยู่ระหว่างดำเนินการ <input type="checkbox"/> ดำเนินการแล้วเสร็จ		กำหนดการประชุม ครั้งที่ 3/2567 ในวันที่ 26 มี.ย. 67
งบประมาณยุทธศาสตร์เพื่อพัฒนาท้องถิ่น	1,293,000.00	129,420.20	10.01	70,579.80	5.46					
งบประมาณแผ่นดิน										
โครงการศูนย์การเรียนรู้เพื่อพัฒนาการบริหารจัดการข้าวอย่างยั่งยืน	1,293,000.00	129,420.20	10.01	70,579.80	5.46					
กิจกรรมที่ 1 การวิเคราะห์เพื่อพัฒนาศักยภาพการใช้งานของทรัพยากรในชุมชน	200,000.00	129,420.20	64.71	70,579.80	35.29	6-8 ธ.ค. 67	8-ธ.ค.-67	<input type="checkbox"/> ยังไม่ได้ดำเนินการ <input type="checkbox"/> อยู่ระหว่างดำเนินการ <input checked="" type="checkbox"/> ดำเนินการแล้วเสร็จ		
กิจกรรมที่ 2 การพัฒนากลไกบริหารจัดการข้าว การหมุนเวียนการใช้ประโยชน์ของทรัพยากรธรรมชาติในชุมชน	200,000.00	-		-				<input type="checkbox"/> ยังไม่ได้ดำเนินการ <input checked="" type="checkbox"/> อยู่ระหว่างดำเนินการ <input type="checkbox"/> ดำเนินการแล้วเสร็จ	เนื่องจากอยู่ระหว่างการพิจารณาคัดเลือกประเด็นที่พัฒนาไปสู่การจัดการศูนย์การเรียนรู้	
กิจกรรมที่ 3 จัดอบรมพัฒนาศักยภาพบุคลากรเพื่อสร้างความตระหนักรู้ในการบริหารจัดการข้าว การหมุนเวียนการใช้ประโยชน์ของทรัพยากรธรรมชาติในพื้นที่ให้เกิดประสิทธิภาพ	200,000.00	-		-				<input checked="" type="checkbox"/> ยังไม่ได้ดำเนินการ <input type="checkbox"/> อยู่ระหว่างดำเนินการ <input type="checkbox"/> ดำเนินการแล้วเสร็จ		
กิจกรรมที่ 4 การอบรมถ่ายทอดองค์ความรู้การบริหารจัดการข้าวอย่างยั่งยืนในการใช้ทรัพยากรร่วมกับชุมชน	200,000.00	-		-				<input checked="" type="checkbox"/> ยังไม่ได้ดำเนินการ <input type="checkbox"/> อยู่ระหว่างดำเนินการ <input type="checkbox"/> ดำเนินการแล้วเสร็จ		
กิจกรรมที่ 5 จัดตั้งศูนย์การเรียนรู้เพื่อพัฒนาการบริหารจัดการข้าวอย่างยั่งยืน	493,000.00	-		-				<input checked="" type="checkbox"/> ยังไม่ได้ดำเนินการ <input type="checkbox"/> อยู่ระหว่างดำเนินการ <input type="checkbox"/> ดำเนินการแล้วเสร็จ		

17. สำนักงานประกันคุณภาพการศึกษา

โครงการ / กิจกรรม	จัดสรร	ใช้ไป	ร้อยละ	คงเหลือ	ร้อยละ	ระยะเวลาดำเนินงาน		ผลการดำเนินการ	ปัญหาและอุปสรรค	ข้อเสนอแนะ
						วันที่ดำเนินการ	วันที่สิ้นสุด			
รวมทั้งสิ้น	83,900.00	73,975.00	88.17	9,925.00	11.83					
งบประมาณแผ่นดิน	42,000.00	32,075.00	76.37	9,925.00	23.63					
โครงการที่ 1 ประชุมด้านการประกันคุณภาพการศึกษา และการประเมินคุณธรรมและความโปร่งใส ITA	42,000.00	32,075.00	76.37	9,925.00	23.63					
กิจกรรมที่ 1 ประชุมด้านการประกันคุณภาพการศึกษาภายใน	28,000.00	18,075.00	64.55	9,925.00	35.45	1 ต.ค. 66	30 ก.ย. 67	<input type="checkbox"/> ยังไม่ได้ดำเนินการ <input type="checkbox"/> อยู่ระหว่างดำเนินการ <input checked="" type="checkbox"/> ดำเนินการแล้วเสร็จ	ไม่มี	ไม่มี
กิจกรรมที่ 2 ประชุมด้านการประเมินคุณธรรมและความโปร่งใส ITA	14,000.00	14,000.00		-		1 ต.ค. 66	30 ก.ย. 67	<input type="checkbox"/> ยังไม่ได้ดำเนินการ <input type="checkbox"/> อยู่ระหว่างดำเนินการ <input checked="" type="checkbox"/> ดำเนินการแล้วเสร็จ	ไม่มี	ไม่มี
งบประมาณเงินรายได้	41,900.00	41,900.00	100.00	-	-					
โครงการที่ 1 บริหารจัดการสำนักงานประกันคุณภาพการศึกษา	41,900.00	41,900.00	100.00	-	-					
กิจกรรมที่ 1 ประชุมสำนักงาน	3,380.00	3,380.00	100.00	-	-	1 ต.ค. 66	30 ก.ย. 67	<input type="checkbox"/> ยังไม่ได้ดำเนินการ <input type="checkbox"/> อยู่ระหว่างดำเนินการ <input checked="" type="checkbox"/> ดำเนินการแล้วเสร็จ	ไม่มี	ไม่มี
กิจกรรมที่ 2 บริหารจัดการอุปกรณ์สำนักงาน	38,520.00	38,520.00	100.00	-	-	1 ต.ค. 66	30 ก.ย. 67	<input type="checkbox"/> ยังไม่ได้ดำเนินการ <input type="checkbox"/> อยู่ระหว่างดำเนินการ <input checked="" type="checkbox"/> ดำเนินการแล้วเสร็จ	ไม่มี	ไม่มี

18. สำนักงานตรวจสอบภายใน

โครงการ / กิจกรรม	จัดสรร	ใช้ไป	ร้อยละ	คงเหลือ	ร้อยละ	ระยะเวลาดำเนินงาน		ผลการดำเนินการ	ปัญหาและอุปสรรค	ข้อเสนอแนะ
						วันที่ดำเนินการ	วันที่สิ้นสุด			
งบประมาณเงินรายได้	30,003.71	30,003.71	100.00	-	-					
โครงการที่ 1 บริหารจัดการสำนักงานตรวจสอบภายใน กิจกรรมที่ 1 ดำเนินงานบริหารจัดการของสำนักงาน ตรวจสอบภายใน	27,118.71	27,118.71	100.00	-		18 ต.ค.2566	13 ก.พ.2567	<input type="checkbox"/> ยังไม่ได้ดำเนินการ <input type="checkbox"/> อยู่ระหว่างดำเนินการ <input checked="" type="checkbox"/> ดำเนินการแล้วเสร็จ		
โครงการที่ 2 ตรวจสอบภายใน ศูนย์การศึกษา มจร.- ชัยนาท										
กิจกรรมที่ 1 การตรวจสอบภายในศูนย์การศึกษา มจร.- ชัยนาท	2,885.00	2,885.00	100.00	-		19 ม.ค.2567	19 ม.ค.2567	<input type="checkbox"/> ยังไม่ได้ดำเนินการ <input type="checkbox"/> อยู่ระหว่างดำเนินการ <input checked="" type="checkbox"/> ดำเนินการแล้วเสร็จ		

19. สภาคณาจารย์และข้าราชการ

โครงการ / กิจกรรม	จัดสรร	ใช้ไป	ร้อยละ	คงเหลือ	ร้อยละ	ระยะเวลาดำเนินงาน		ผลการดำเนินการ	ปัญหาและอุปสรรค	ข้อเสนอแนะ
						วันที่ดำเนินการ	วันที่สิ้นสุด			
งบประมาณเงินรายได้	42,300.00	12,850.00	30.38	29,450.00	69.62					
โครงการบริหารจัดการของสภาคณาจารย์และข้าราชการ	42,300.00	12,850.00	30.38	29,450.00	69.62					
กิจกรรมที่ 1 ประชุมคณะกรรมการสภาคณาจารย์และข้าราชการ	42,300.00	12,850.00	30.38	29,450.00	69.62	1 เม.ย.67	31 พ.ค.67	<input type="checkbox"/> ยังไม่ได้ดำเนินการ <input checked="" type="checkbox"/> อยู่ระหว่างดำเนินการ <input type="checkbox"/> ดำเนินการแล้วเสร็จ	สภาคณาจารย์และข้าราชการแห่งประเทศไทย (ทปสท.) ยังไม่มีการประชุมสมัยสามัญประจำปี	

20. สำนักงานหมวดวิชาศึกษาทั่วไป

โครงการ / กิจกรรม	จัดสรร	ใช้ไป	ร้อยละ	คงเหลือ	ร้อยละ	ระยะเวลาดำเนินงาน		ผลการดำเนินการ	ปัญหาและอุปสรรค	ข้อเสนอแนะ
						วันที่ดำเนินการ	วันที่สิ้นสุด			
รวมทั้งสิ้น	1,325,500.00	1,250,581.00	94.35	1,165,923.00	87.96					
งบประมาณแผ่นดิน	1,100,000.00	1,100,001.00	100.00	1,100,003.00	100.00					
โครงการทดสอบสมรรถนะด้านภาษาอังกฤษ ประจำปีการศึกษา 2567	1,100,000.00									
กิจกรรมทดสอบสมรรถนะด้านภาษาอังกฤษ ประจำปีการศึกษา 2567	1,100,000.00			1,100,000.00	100.00	1 มี.ค. 67	1 มิ.ย. 67	<input type="checkbox"/>	ยังไม่ได้ดำเนินการ	
								<input checked="" type="checkbox"/>	อยู่ระหว่างดำเนินการ	
								<input type="checkbox"/>	ดำเนินการแล้วเสร็จ	
งบประมาณเงินรายได้	225,500.00	150,580.00	66.78	65,920.00	29.23					
โครงการที่ 1 บริหารจัดการงานหมวดวิชาศึกษาทั่วไป	132,400.00	68,780.00	51.95	63,620.00	48.05					
กิจกรรมที่ 1 สนับสนุนการดำเนินงานของหน่วยงาน	57,780.00	28,890.00	50.00	28,890.00	50.00	1 ต.ค. 66	1 ก.ย. 67	<input type="checkbox"/>	ยังไม่ได้ดำเนินการ	
								<input checked="" type="checkbox"/>	อยู่ระหว่างดำเนินการ	
								<input type="checkbox"/>	ดำเนินการแล้วเสร็จ	
กิจกรรมที่ 2 ประชุมคณะกรรมการสำนักงานหมวดวิชาศึกษาทั่วไป	66,500.00	38,000.00	57.14	28,500.00	42.86	1 ต.ค. 66	1 ก.ย. 67	<input type="checkbox"/>	ยังไม่ได้ดำเนินการ	
								<input checked="" type="checkbox"/>	อยู่ระหว่างดำเนินการ	
								<input type="checkbox"/>	ดำเนินการแล้วเสร็จ	
กิจกรรมที่ 3 ประชุมผู้สอนรายวิชาศึกษาทั่วไป	8,120.00	1,890.00	23.28	6,230.00	76.72	1 ต.ค. 66	1 ก.ย. 67	<input type="checkbox"/>	ยังไม่ได้ดำเนินการ	
								<input checked="" type="checkbox"/>	อยู่ระหว่างดำเนินการ	
								<input type="checkbox"/>	ดำเนินการแล้วเสร็จ	
โครงการที่ 2 อบรมและสอบธรรมะศึกษา ประจำปี 2566	35,000.00	32,700.00	93.43	2,300.00	6.57					
กิจกรรมที่ 1 อบรมธรรมะศึกษา	6,700.00	6,400.00	95.50	300.00	4.50	1 ต.ค. 66	1 ธ.ค. 66	<input type="checkbox"/>	ยังไม่ได้ดำเนินการ	
กิจกรรมที่ 2 อบรมและสอบธรรมะศึกษา ประจำปี 2566	28,300.00	26,300.00	92.90	2,000.00	7.10	1 ต.ค. 66	1 ธ.ค. 66	<input type="checkbox"/>	อยู่ระหว่างดำเนินการ	
								<input checked="" type="checkbox"/>	ดำเนินการแล้วเสร็จ	
โครงการที่ 3 ค่าใช้จ่ายรายวิชาที่มีภาคปฏิบัติ	49,100.00	49,100.00	100.00	-	-					
กิจกรรม อบรมเพิ่มความรู้รายวิชาบูรณาการแก่นักศึกษา (Guest Speaker) ประจำปีภาคเรียนที่ 2/2566	49,100.00	49,100.00	100.00	-	-	1 ม.ค. 67	1 มี.ค. 67	<input type="checkbox"/>	ยังไม่ได้ดำเนินการ	
								<input type="checkbox"/>	อยู่ระหว่างดำเนินการ	
								<input checked="" type="checkbox"/>	ดำเนินการแล้วเสร็จ	
โครงการที่ 4 จัดสอบปลายภาครายวิชาศึกษาทั่วไป ประจำปีภาคเรียนที่ 2/2566	9,000.00									
กิจกรรมจัดสอบปลายภาครายวิชาศึกษาทั่วไป ประจำปีภาคเรียนที่ 2/2566	9,000.00	8,816.80	97.90	183.20	2.10	1 ม.ค. 67	1 เม.ย. 67	<input type="checkbox"/>	ยังไม่ได้ดำเนินการ	
								<input checked="" type="checkbox"/>	อยู่ระหว่างดำเนินการ	
								<input type="checkbox"/>	ดำเนินการแล้วเสร็จ	

21. ศูนย์ฝึกประสบการณ์วิชาชีพ(จันทร์เกษมปาร์ค)

โครงการ / กิจกรรม	จัดสรร	ใช้ไป	ร้อยละ	คงเหลือ	ร้อยละ	ระยะเวลาดำเนินงาน		ผลการดำเนินการ	ปัญหาและอุปสรรค	ข้อเสนอแนะ
						วันที่ดำเนินการ	วันที่สิ้นสุด			
รวมทั้งสิ้น	2,939,500.00	1,591,947.99	54.16	1,347,552.01	45.84					
งบประมาณเงินรายได้	2,939,500.00	1,591,947.99	54.16	1,347,552.01	45.84					
โครงการที่ 1 โครงการพัฒนาศูนย์ฝึกประสบการณ์วิชาชีพ (จันทร์เกษมปาร์ค)	2,939,500.00	1,591,947.99	54.16	1,347,552.01	45.84					
กิจกรรมที่ 1 บริหารห้อง ห้องสัมมนาและห้องจัดเลี้ยง	1,524,800.00	923,373.99	60.56	601,426.01	39.44	1-ต.ค.-66	30-ก.ย.-67	<input type="checkbox"/> ยังไม่ได้ดำเนินการ <input checked="" type="checkbox"/> อยู่ระหว่างดำเนินการ <input type="checkbox"/> ดำเนินการแล้วเสร็จ		
กิจกรรมที่ 2 ดำเนินงานบริหารจัดการงานของหน่วยงาน	1,414,700.00	668,574.00	47.26	746,126.00	52.74	1-ต.ค.-66	30-ก.ย.-67	<input type="checkbox"/> ยังไม่ได้ดำเนินการ <input checked="" type="checkbox"/> อยู่ระหว่างดำเนินการ <input type="checkbox"/> ดำเนินการแล้วเสร็จ		

22. สระว่ายน้ำ

โครงการ / กิจกรรม	จัดสรร	ใช้ไป	ร้อยละ	คงเหลือ	ร้อยละ	ระยะเวลาดำเนินงาน		ผลการดำเนินการ	ปัญหาและอุปสรรค	ข้อเสนอแนะ
						วันที่ดำเนินการ	วันที่สิ้นสุด			
รวมทั้งสิ้น	436,900.00	77,375.02	17.71	359,524.98	82.29					
งบประมาณแผ่นดิน	436,900.00	77,375.02	17.71	359,524.98	82.29					
โครงการที่ 1 บริหารจัดการงานสระว่ายน้ำ	436,900.00	77,375.02	17.71	359,524.98	82.29					
กิจกรรมที่ 1 ดำเนินงานให้บริการสระว่ายน้ำ	436,900.00	77,375.02	17.71	359,524.98	82.29	1 ต.ค. 66	30 ก.ย. 67	<input type="checkbox"/> ยังไม่ได้ดำเนินการ <input checked="" type="checkbox"/> อยู่ระหว่างดำเนินการ <input type="checkbox"/> ดำเนินการแล้วเสร็จ	เนื่องจากอยู่ระหว่างดำเนินการปรับปรุงสระว่ายน้ำ	



รายงานผลการดำเนินงานตามตัวชี้วัดและเป้าหมายโครงการของหน่วยงาน
ประจำปีงบประมาณ พ.ศ. 2567 ณ สิ้นไตรมาสที่ 2 (รอบ 6 เดือน)
มหาวิทยาลัยราชภัฏจันทรเกษม
จำแนกตามหน่วยงาน / โครงการ / กิจกรรม

จัดทำโดย

งานนโยบายและแผน กองนโยบายและแผน สำนักงานอธิการบดี

วันที่ 5 เมษายน 2567

สารบัญ		หน้า
สรุปผลการดำเนินโครงการ ภาพรวมมหาวิทยาลัย		ก
สรุปผลการดำเนินโครงการ งบประมาณแผ่นดิน		ข
สรุปผลการดำเนินโครงการ งบประมาณเงินรายได้		ค
1	คณะเกษตรและชีวภาพ	1
2	คณะวิทยาศาสตร์	6
3	คณะศึกษาศาสตร์	25
4	โรงเรียนสาธิตมหาวิทยาลัยราชภัฏจันทรเกษม	36
5	คณะมนุษยศาสตร์และสังคมศาสตร์	39
6	คณะวิทยาการจัดการ	42
7	กองกลาง	56
8	กองคลัง	58
9	กองนโยบายและแผน	59
10	กองบริหารงานบุคคล	61
11	กองพัฒนานักศึกษา	62
12	สำนักงานสภามหาวิทยาลัย	63
13	สำนักส่งเสริมวิชาการและงานทะเบียน	64
14	สำนักวิทยบริการและเทคโนโลยีสารสนเทศ	70
15	สำนักศิลปะและวัฒนธรรม	71

สารบัญ		หน้า
16	สถาบันวิจัยและพัฒนา	72
17	สำนักงานประกันคุณภาพการศึกษา	74
18	สำนักงานตรวจสอบภายใน	75
19	สภาคณาจารย์และข้าราชการ	76
20	สำนักงานหมวดวิชาศึกษาทั่วไป	77
21	สระว่ายน้ำ	80
22	ศูนย์ฝึกประสบการณ์วิชาชีพ(จันทร์เกษมปาร์ค)	81

สรุปผลการดำเนินโครงการ ภาพรวมมหาวิทยาลัย ประจำปีงบประมาณ พ.ศ. 2567 มหาวิทยาลัยราชภัฏจันทรเกษม

มหาวิทยาลัยมีโครงการที่จะต้องดำเนินงานทั้งหมด จำนวน 170 โครงการ มีผลการดำเนินงานแล้วจำนวน 58 โครงการ คิดเป็นร้อยละ 34.12 และไม่ได้ดำเนินการ จำนวน 112 โครงการ คิดเป็นร้อยละ 65.88 เนื่องจากโครงการอยู่ระหว่างการดำเนินงาน และโครงการมีแผนจะดำเนินการในช่วงไตรมาสที่ 3 และไตรมาสที่ 4

สรุปเป้าหมายของโครงการทั้งสิ้น จำนวน 430 เป้าหมาย มีผลการดำเนินงานตามเป้าหมายที่บรรลุ จำนวน 202 เป้าหมาย คิดเป็นร้อยละ 46.98 และไม่บรรลุ จำนวน 228 เป้าหมาย คิดเป็นร้อยละ 53.02

สรุปตัวชี้วัดของโครงการทั้งสิ้น จำนวน 534 ตัวชี้วัด มีผลการดำเนินงานที่บรรลุ จำนวน 198 ตัวชี้วัด คิดเป็นร้อยละ 37.08 และไม่บรรลุ จำนวน 336 ตัวชี้วัด คิดเป็นร้อยละ 62.92 ดังตารางต่อไปนี้

ตารางที่ 1 ผลการดำเนินโครงการงบประมาณแผ่นดินและงบประมาณเงินรายได้ ประจำปีงบประมาณ พ.ศ.2566

รายการ	ผลการดำเนินงาน				
	ทั้งหมด	ดำเนินงาน/ บรรลุ	ร้อยละ	ไม่ดำเนินงาน/ไม่ บรรลุ	ร้อยละ
1. ผลการดำเนินโครงการ	170	58	34.12	112	65.88
2. ผลการดำเนินงานตามเป้าหมาย ของโครงการ	430	202	46.98	228	53.02
3. ผลการดำเนินงานตามตัวชี้วัดของ โครงการ	534	198	37.08	336	62.92

สรุปผลการดำเนินโครงการ งบประมาณแผ่นดิน ประจำปีงบประมาณ พ.ศ. 2567 มหาวิทยาลัยราชภัฏจันทรเกษม

งบประมาณแผ่นดินมีโครงการที่จะต้องดำเนินงาน จำนวน 117 โครงการ มีผลการดำเนินงานแล้ว จำนวน 27 โครงการ คิดเป็นร้อยละ 23.08 และไม่ได้ดำเนินการ จำนวน 90 โครงการ คิดเป็นร้อยละ 76.92

สรุปเป้าหมายของโครงการทั้งสิ้น จำนวน 295 เป้าหมาย มีผลการดำเนินงานตามเป้าหมายที่บรรลุ จำนวน 148 เป้าหมาย คิดเป็นร้อยละ 50.17 และไม่บรรลุ จำนวน 147 เป้าหมาย คิดเป็นร้อยละ 49.83

สรุปตัวชี้วัดของโครงการทั้งสิ้น จำนวน 338 ตัวชี้วัด มีผลการดำเนินงานที่บรรลุ จำนวน 139 ตัวชี้วัด คิดเป็นร้อยละ 41.12 และไม่บรรลุ จำนวน 199 ตัวชี้วัด คิดเป็นร้อยละ 58.88 ดังตารางต่อไปนี้

ตารางที่ 2 ผลการดำเนินโครงการงบประมาณแผ่นดิน ประจำปีงบประมาณ พ.ศ.2566

รายการ	ผลการดำเนินงาน				
	ทั้งหมด	ดำเนินงาน/ บรรลุ	ร้อยละ	ไม่ดำเนินงาน/ ไม่บรรลุ	ร้อยละ
1. ผลการดำเนินโครงการ	117	27	23.08	90	76.92
2. ผลการดำเนินงานตาม เป้าหมายของโครงการ	295	148	50.17	147	49.83
3. ผลการดำเนินงานตามตัวชี้วัด ของโครงการ	338	139	41.12	199	58.88

สรุปผลการดำเนินโครงการ งบประมาณเงินรายได้ ประจำปีงบประมาณ พ.ศ. 2567 มหาวิทยาลัยราชภัฏจันทรเกษม

งบประมาณเงินรายได้มีโครงการที่จะต้องดำเนินงาน จำนวน 53 โครงการ มีผลการดำเนินงานแล้ว จำนวน 31 โครงการ คิดเป็นร้อยละ 58.49 โครงการ และไม่ได้ดำเนินการ จำนวน 22 โครงการ คิดเป็นร้อยละ 41.51

สรุปเป้าหมายของโครงการทั้งสิ้น จำนวน 135 เป้าหมาย มีผลการดำเนินงานตามเป้าหมายที่บรรลุ จำนวน 54 เป้าหมาย คิดเป็นร้อยละ 40.00 และไม่บรรลุ จำนวน 81 เป้าหมาย คิดเป็นร้อยละ 60.00

สรุปตัวชี้วัดของโครงการทั้งสิ้น จำนวน 196 ตัวชี้วัด มีผลการดำเนินงานที่บรรลุ จำนวน 59 ตัวชี้วัด คิดเป็นร้อยละ 30.10 และไม่บรรลุ จำนวน 137 ตัวชี้วัด คิดเป็นร้อยละ 69.90 ดังตารางต่อไปนี้

ตารางที่ 3 ผลการดำเนินโครงการงบประมาณเงินรายได้ ประจำปีงบประมาณ พ.ศ.2566

รายการ	ผลการดำเนินงาน				
	ทั้งหมด	ดำเนินงาน/ บรรลุ	ร้อยละ	ไม่ดำเนินงาน/ ไม่บรรลุ	ร้อยละ
1. ผลการดำเนินโครงการ	53	31	58.49	22	41.51
2. ผลการดำเนินงานตามเป้าหมาย ของโครงการ	135	54	40.00	81	60.00
3. ผลการดำเนินงานตามตัวชี้วัด ของโครงการ	196	59	30.10	137	69.90

1. คณะเกษตรและชีวภาพ

โครงการ	ผลการดำเนินโครงการ/กิจกรรม							
	เป้าหมายของโครงการ/กิจกรรม (สถานที่,กลุ่มเป้าหมาย,ระยะเวลา)				ตัวชี้วัดของโครงการ/กิจกรรม (เชิงปริมาณ,เชิงคุณภาพ)			
	ชื่อเป้าหมาย	แผน	ผล	บรรลุ (✓) ไม่บรรลุ (X)	ชื่อตัวชี้วัด	แผน	ผล	บรรลุ (✓) ไม่บรรลุ (X)
รวมทั้งหมด	5 โครงการ	23	3			77	6	
รวมจำนวนตัวชี้วัด งบประมาณแผ่นดิน	1 โครงการ	3				5		
โครงการสนับสนุนการผลิตบัณฑิตด้านวิทยาศาสตร์								
กิจกรรมที่ 1 สนับสนุนจัดการเรียนการสอนด้านวิทยาศาสตร์และเทคโนโลยี	นักศึกษาและบุคลากรคณะเกษตรและชีวภาพ	120 คน			1. จำนวนบัณฑิตที่สำเร็จการศึกษา 2. ร้อยละของบัณฑิตปริญญาตรีที่ทำงานทำหรือประกอบอาชีพอิสระภายใน 1 ปี 3. ระดับคะแนนความพึงพอใจของนักศึกษาต่อสิ่งสนับสนุนการเรียนรู้	10 คน ร้อยละ 90 4.00 คะแนน		อยู่ระหว่างดำเนินการ อยู่ระหว่างดำเนินการ อยู่ระหว่างดำเนินการ
กิจกรรมที่ 2 การสมัครสมาชิกเครือข่าย/สมาคมวิชาการของคณะเกษตรและชีวภาพ	สมาคมวิชาการ	1 สมาคม			1. ความพึงพอใจของอาจารย์ต่อการได้รับข้อมูลข่าวสารจากเครือข่าย/สมาคม	ร้อยละ 90		อยู่ระหว่างดำเนินการ
กิจกรรมที่ 3 สนับสนุนการประกันคุณภาพการศึกษา	หลักสูตรคณะเกษตรและชีวภาพ	2 หลักสูตร			1. ผลการประเมินคุณภาพการศึกษา ระดับหลักสูตร	3.80 คะแนน		อยู่ระหว่างดำเนินการ
รวมจำนวนตัวชี้วัด งบประมาณแผ่นดิน (งบยุทธศาสตร์ฯ)	3 โครงการ	19	2			70	4	
โครงการ พัฒนาคุณภาพชีวิต และยกระดับเศรษฐกิจฐานราก (โครงการร่วม 1) คณะเกษตรและชีวภาพ								
กิจกรรมที่ 1 วางแผนพัฒนาพื้นที่ในระดับตำบล	กลุ่มเกษตรกร กลุ่มวิสาหกิจชุมชน และหน่วยงานภาครัฐ ตำบลแพรงศรีราชา อำเภอสรรคบุรี จังหวัดชัยนาท	10 คน	20 คน	บรรลุ	1. จำนวนแผนพัฒนาพื้นที่ในระดับตำบล 2. ความพึงพอใจของผู้ใช้แผนพัฒนาพื้นที่ในระดับตำบล	1 แผน ≥ 3.51 คะแนน	1 แผน	บรรลุ อยู่ระหว่างดำเนินการ
กิจกรรมที่ 2 ส่งเสริมการเลี้ยงไก่ไข่/ไก่พื้นเมืองในสวนส้มโอเพื่อเป็นทางเลือกเกษตรผสมผสานในครัวเรือนและสร้างความยั่งยืน	เกษตรกรผู้มีส่วนสัโหรือผู้ที่สนใจในตำบลแพรงศรีราชา ตำบลห้วยกรดพัฒนา และพื้นที่ใกล้เคียง จังหวัดชัยนาท	20 คน			1. จำนวนเกษตรกรเข้าร่วมกิจกรรม ชุดที่ 1 2. จำนวนนักศึกษาที่เข้าร่วมกิจกรรม 3. จำนวนรายวิชาบูรณาการกับการเรียนการสอนและ/หรือวิจัย 4. โมเดลแหล่งการเรียนรู้/รวบรวมหรือเพาะพันธุ์พันธุ์ไก่ไข่/ไก่	20 คน 10 คน ≥ 1 รายวิชา 1 แห่ง		อยู่ระหว่างดำเนินการ อยู่ระหว่างดำเนินการ อยู่ระหว่างดำเนินการ อยู่ระหว่างดำเนินการ
					5. ความพึงพอใจของผู้เข้าร่วมกิจกรรม 6. มีความรู้ความเข้าใจเรื่องการเลี้ยงไก่ไข่/ไก่พื้นเมืองในสวนส้มโอให้ได้มาตรฐาน 7. ค่าใช้จ่ายภายในครัวเรือนลดลงหรือมีรายได้เพิ่มขึ้น	≥ 3.51 คะแนน ร้อยละ 60 ร้อยละ 10		อยู่ระหว่างดำเนินการ อยู่ระหว่างดำเนินการ อยู่ระหว่างดำเนินการ
กิจกรรมที่ 3 การผลิตปุ๋ยชีวภาพสำหรับส้มโอ	เกษตรกรสวนส้มโอแปลงใหญ่ชาวแตงกวา ตำบลแพรงศรีราชา อำเภอสรรคบุรี จังหวัดชัยนาท	20 คน			1. จำนวนเกษตรกรผู้เข้าร่วมโครงการ 2. จำนวนนักศึกษาที่เข้าร่วมกิจกรรม 3. จำนวนรายวิชาบูรณาการกับการเรียนการสอนและวิจัย 4. จำนวนผลิตภัณฑ์ 5. รายได้ครัวเรือนกลุ่มเป้าหมายที่เข้าร่วมโครงการเพิ่มขึ้น 6. ความพึงพอใจของผู้เข้าร่วมกิจกรรม	20 ราย 5 คน 1 รายวิชา 1 ผลิตภัณฑ์ ร้อยละ 10 ≥ 4.00 คะแนน		อยู่ระหว่างดำเนินการ อยู่ระหว่างดำเนินการ อยู่ระหว่างดำเนินการ อยู่ระหว่างดำเนินการ อยู่ระหว่างดำเนินการ

โครงการ	ผลการดำเนินโครงการ/กิจกรรม							
	เป้าหมายของโครงการ/กิจกรรม (สถานที่,กลุ่มเป้าหมาย,ระยะเวลา)				ตัวชี้วัดของโครงการ/กิจกรรม (เชิงปริมาณ,เชิงคุณภาพ)			
	ชื่อเป้าหมาย	แผน	ผล	บรรลุ (✓) ไม่บรรลุ (X)	ชื่อตัวชี้วัด	แผน	ผล	บรรลุ (✓) ไม่บรรลุ (X)
กิจกรรมที่ 4 การจัดการพัฒนาคุณภาพน้ำทิ้งในชุมชนให้มีคุณภาพดีขึ้นและไม่เกิดมลพิษกับชุมชน	1. ชุมชนเคหะสถานเจริญชัย แขวงจตุจักร เขตจตุจักร กทม. 2. ชุมชนดอนเมืองวิลล่า แขวงสีกัน เขตดอนเมือง กทม.	2	ชุมชน		1. จำนวนชุมชนที่ได้รับการจัดการบำบัดน้ำทิ้ง	2	ชุมชน	อยู่ระหว่างดำเนินการ
					2. จำนวนครัวเรือนที่เข้าร่วมโครงการ	10	ครัวเรือน	อยู่ระหว่างดำเนินการ
					3. เพิ่มระดับคุณภาพน้ำทิ้งหลังบำบัด	1	ระดับ	อยู่ระหว่างดำเนินการ
					4. ร้อยละความพึงพอใจ (GVH) ของครัวเรือนที่เข้าร่วมโครงการ	ร้อยละ 45		อยู่ระหว่างดำเนินการ
กิจกรรมที่ 5 การพัฒนาสินค้าอัตลักษณ์ชุมชนเคหะสถานเจริญชัย	ผู้สูงวัยในชุมชนเคหะสถานเจริญชัย แขวงจตุจักร เขตจตุจักร กทม.	1	กลุ่ม		1. จำนวนชนิดผลิตภัณฑ์ที่ได้รับการพัฒนา	2	ชนิด	อยู่ระหว่างดำเนินการ
					2. จำนวนครัวเรือนที่เข้าร่วมโครงการ	10	ครัวเรือน	อยู่ระหว่างดำเนินการ
					3. ชุมชนนำองค์ความรู้ที่ได้รับไปพัฒนาสินค้าชุมชน	ร้อยละ 80		อยู่ระหว่างดำเนินการ
					4. ความพึงพอใจของผู้เข้าร่วมกิจกรรมต่อผลิตภัณฑ์อัตลักษณ์ของ	ร้อยละ 80		อยู่ระหว่างดำเนินการ
กิจกรรมที่ 6 การพัฒนาระบบสุขศาสตร์ตลาดชุมชนเพื่อส่งเสริมอัตลักษณ์ตลาดนัดชุมชนเมืองแบบยั่งยืน	ผู้สูงวัยในชุมชนเคหะสถานเจริญชัย แขวงจตุจักร เขตจตุจักร กทม.	1	กลุ่ม		1. จำนวนตลาดนัดชุมชนที่ได้รับการพัฒนา	1	แห่ง	อยู่ระหว่างดำเนินการ
					2. รายได้ของกลุ่มเป้าหมายที่เข้าโครงการเพิ่มขึ้น	ร้อยละ 10		อยู่ระหว่างดำเนินการ
					3. ร้อยละความพึงพอใจ (GVH) ของสมาชิกหรือผู้ใช้บริการในตลาดต้นแบบที่เข้าร่วมโครงการ	ร้อยละ 45		อยู่ระหว่างดำเนินการ
กิจกรรมที่ 7 พัฒนาพฤติกรรมของบุคคลและครอบครัวเพื่อการพัฒนาคุณภาพชีวิตอย่างยั่งยืน	เกษตรกร ตำบลแพครีราชา อำเภอสรรคบุรี จังหวัดชัยนาท	100	คน		1. จำนวนผู้เข้าร่วมกิจกรรม	100	คน	อยู่ระหว่างดำเนินการ
					2. ร้อยละความพึงพอใจ (GVH) ของครัวเรือนที่เข้าร่วมโครงการ	ร้อยละ ≥41		อยู่ระหว่างดำเนินการ
โครงการ ยกระดับมาตรฐานผลิตภัณฑ์ชุมชนยั่งยืนสู่แพลตฟอร์ม								
กิจกรรมที่ 1 พัฒนาศักยภาพของผู้ผลิต และผู้ประกอบการให้มีขีดความสามารถในการแข่งขัน	วิสาหกิจชุมชนกลุ่มเกษตรกรผลิตส้มโอแปลงใหญ่ ตำบลแพครีราชา อำเภอสรรคบุรี จังหวัดชัยนาท เครือข่ายและหน่วยงานที่เกี่ยวข้อง	10	คน		1. จำนวนเกษตรกร/วิสาหกิจชุมชน ที่เข้าร่วมกิจกรรม	10	คน	อยู่ระหว่างดำเนินการ
					2. จำนวนผู้ผลิตและผู้ประกอบการที่ได้รับการพัฒนาศักยภาพและมีขีดความสามารถที่เพิ่มขึ้น	10	คน	อยู่ระหว่างดำเนินการ
					3. ความพึงพอใจของผู้เข้าร่วมกิจกรรม	≥ 3.51	คะแนน	อยู่ระหว่างดำเนินการ
กิจกรรมที่ 2 พัฒนาและยกระดับผลิตภัณฑ์ชุมชนให้ได้มาตรฐานที่สูงขึ้น	วิสาหกิจชุมชนกลุ่มเกษตรกรผลิตส้มโอแปลงใหญ่ ตำบลแพครีราชา อำเภอสรรคบุรี จังหวัดชัยนาท เครือข่ายและหน่วยงานที่เกี่ยวข้อง	10	คน		1. จำนวนผลิตภัณฑ์ท้องถิ่นจากนวัตกรรมที่ยกระดับ	3	ผลิตภัณฑ์	อยู่ระหว่างดำเนินการ
					2. จำนวนองค์ความรู้ งานวิจัย นวัตกรรมที่ดำเนินการร่วมกับชุมชน	1	องค์ความรู้	อยู่ระหว่างดำเนินการ
					3. จำนวนอัตลักษณ์ของส้มโอขาวแตงกวาที่ได้รับการอนุรักษ์และ	1	อัตลักษณ์	อยู่ระหว่างดำเนินการ
					4. ความพึงพอใจของผู้เข้าร่วมกิจกรรม	≥ 3.51	คะแนน	อยู่ระหว่างดำเนินการ

โครงการ	ผลการดำเนินโครงการ/กิจกรรม							
	เป้าหมายของโครงการ/กิจกรรม (สถานที่,กลุ่มเป้าหมาย,ระยะเวลา)				ตัวชี้วัดของโครงการ/กิจกรรม (เชิงปริมาณ,เชิงคุณภาพ)			
	ชื่อเป้าหมาย	แผน	ผล	บรรลุ (✓) ไม่บรรลุ (X)	ชื่อตัวชี้วัด	แผน	ผล	บรรลุ (✓) ไม่บรรลุ (X)
กิจกรรมที่ 3 ส่งเสริมการรวมกลุ่มผลิตภัณฑ์ชุมชนที่เป็นคลัสเตอร์ในพื้นที่ให้บริการ	วิสาหกิจชุมชนกลุ่มเกษตรกรผลิตส้มโอแปลงใหญ่ ตำบลแพรงศรีราชา อำเภอสรรคบุรี จังหวัดชัยนาท เครือข่ายและหน่วยงานที่เกี่ยวข้อง	15 คน			1. จำนวนต้นแบบศูนย์จำหน่ายผลิตภัณฑ์ชุมชน	1 กลุ่ม		อยู่ระหว่างดำเนินการ
					2. ความพึงพอใจของผู้เข้าร่วมกิจกรรม	≥ 3.51 คะแนน		อยู่ระหว่างดำเนินการ
กิจกรรมที่ 4 ส่งเสริมช่องทางการตลาดในจำหน่ายผลิตภัณฑ์ชุมชน	วิสาหกิจชุมชนกลุ่มเกษตรกรผลิตส้มโอแปลงใหญ่ ตำบลแพรงศรีราชา อำเภอสรรคบุรี จังหวัดชัยนาท เครือข่ายและหน่วยงานที่เกี่ยวข้อง	15 คน			1. จำนวนผลิตภัณฑ์ที่ส่งถึงจากนวัตกรรมองค์ความรู้ที่ยกระดับเศรษฐกิจชุมชนฐานรากและขยายสู่แพลตฟอร์มออนไลน์	3 ผลิตภัณฑ์		อยู่ระหว่างดำเนินการ
					2. ร้อยละรายได้ของผู้ประกอบการที่เพิ่มขึ้น	ร้อยละ 10		อยู่ระหว่างดำเนินการ
					3. ความพึงพอใจในการให้บริการ	≥ 3.51 คะแนน		อยู่ระหว่างดำเนินการ
กิจกรรมที่ 5 การปรับปรุงสถานที่ผลิตอาหารให้สอดคล้องกับข้อกำหนดและดำเนินการขึ้นทะเบียนสถานที่ผลิตอาหารตามกฎหมาย	วิสาหกิจชุมชนคอนวิลล์ แขวงสีกัน เขตดอนเมือง กทม.	1 กลุ่ม			1. จำนวนวิสาหกิจชุมชนที่เข้าร่วมโครงการ	1 แห่ง		อยู่ระหว่างดำเนินการ
					2. จำนวนนักศึกษาที่เข้าร่วมกิจกรรม	10 คน		อยู่ระหว่างดำเนินการ
					3. จำนวนรายวิชาที่บูรณาการการเรียนการสอนกับการบริการวิชาการหรือการวิจัย	1 รายวิชา		อยู่ระหว่างดำเนินการ
					4. วิสาหกิจชุมชนได้ประยุกต์ใช้องค์ความรู้ด้านการจัดการสถานที่ผลิตอาหาร	ร้อยละ 80		อยู่ระหว่างดำเนินการ
					5. วิสาหกิจชุมชนได้รับการผ่านการรับรองสถานที่ผลิตอาหาร	1 แห่ง		อยู่ระหว่างดำเนินการ
กิจกรรมที่ 6 การพัฒนาผลิตภัณฑ์ภูมิปัญญาเสริมโปรไบโอติกให้เกิดความหลากหลาย และได้มาตรฐานเพิ่มขึ้น	วิสาหกิจชุมชนคอนวิลล์ แขวงสีกัน เขตดอนเมือง กทม.	1 กลุ่ม			1. จำนวนผลิตภัณฑ์ที่ได้รับการพัฒนา	3 ชนิด		อยู่ระหว่างดำเนินการ
					2. จำนวนนักศึกษาที่เข้าร่วมกิจกรรม	15 คน		อยู่ระหว่างดำเนินการ
					3. จำนวนรายวิชาที่บูรณาการการเรียนการสอนกับการบริการวิชาการหรือการวิจัย	1 รายวิชา		อยู่ระหว่างดำเนินการ
					4. ผลิตภัณฑ์ที่ได้รับการขึ้นทะเบียนเลขสารบบอาหาร	1 ผลิตภัณฑ์		อยู่ระหว่างดำเนินการ
					5. วิสาหกิจชุมชนนำองค์ความรู้ที่ได้รับไปพัฒนาสินค้าชุมชน	ร้อยละ 80		อยู่ระหว่างดำเนินการ
กิจกรรมที่ 7 การพัฒนาตราสินค้า และการจดอนุสิทธิบัตรตราสินค้าและการพัฒนาขยายการตลาดสินค้า	วิสาหกิจชุมชนคอนวิลล์ แขวงสีกัน เขตดอนเมือง กทม.	1 กลุ่ม			1. จำนวนช่องทางการตลาด	3 ช่อง		อยู่ระหว่างดำเนินการ
					2. ได้รับอนุสิทธิบัตรผลิตภัณฑ์	1 ตรา		อยู่ระหว่างดำเนินการ
					3. กลุ่มวิสาหกิจชุมชนที่เข้าร่วมกิจกรรมมีรายได้เพิ่มขึ้น	ร้อยละ 10		อยู่ระหว่างดำเนินการ

โครงการ	ผลการดำเนินโครงการ/กิจกรรม							
	เป้าหมายของโครงการ/กิจกรรม (สถานที่,กลุ่มเป้าหมาย,ระยะเวลา)				ตัวชี้วัดของโครงการ/กิจกรรม (เชิงปริมาณ,เชิงคุณภาพ)			
	ชื่อเป้าหมาย	แผน	ผล	บรรลุ (✓) ไม่บรรลุ (X)	ชื่อตัวชี้วัด	แผน	ผล	บรรลุ (✓) ไม่บรรลุ (X)
โครงการยกระดับบัณฑิตกรรรมชุมชน ด้วยกระบวนการวิศวกรสังคม (โครงการร่วมที่ 4)								อยู่ระหว่างดำเนินการ
กิจกรรม ยกระดับบัณฑิตกรรรมชุมชน ด้วยกระบวนการวิศวกรสังคมทางการเกษตรและอาหาร								อยู่ระหว่างดำเนินการ
กิจกรรมที่ 3.1 การพัฒนานักศึกษาทางวิศวกรสังคมผ่านชุมชนหรือผู้ประกอบการทางเกษตรและอาหาร	นักศึกษาคณะเกษตรและชีวภาพ	80 คน			1. จำนวนนักศึกษาที่เข้าร่วมกิจกรรม	80 คน		อยู่ระหว่างดำเนินการ
					2. ความพึงพอใจของผู้เข้าร่วมกิจกรรม	ร้อยละ 90		อยู่ระหว่างดำเนินการ
					3. นักศึกษาผ่านเกณฑ์แบบประเมินความรู้หลังการเข้าร่วมกิจกรรม	ร้อยละ 100		อยู่ระหว่างดำเนินการ
กิจกรรมที่ 3.2 การพัฒนานวัตกรรมด้านการเกษตร	เกษตรกรสวนส้มโอแปลงใหญ่ ตำบลแพรงศรีราชา อำเภอสรรคบุรี จังหวัดชัยนาท และนวัตกรรมการเกษตร	50 คน			1. นวัตกรรมทางการเกษตรที่เข้าร่วมกระบวนการพัฒนา มีทักษะวิศวกรสังคม 4 ประการ ได้แก่ นักคิด นักสื่อสาร นักประสานงาน นวัตกรรม	ร้อยละ 80		อยู่ระหว่างดำเนินการ
					2. จำนวนนวัตกรรมชุมชนที่สามารถนำไปใช้ประโยชน์หรือสร้างผลกระทบที่ชัดเจนต่อสังคม/ชุมชน/ท้องถิ่น/องค์กร	1 ชิ้นงาน		อยู่ระหว่างดำเนินการ
					3. จำนวนชุมชนในพื้นที่จังหวัดชัยนาทที่ได้รับการพัฒนา	1 ชุมชน		อยู่ระหว่างดำเนินการ
					4. ผลตอบแทนทางสังคมของโครงการ มีความคุ้มค่า (ค่า SROI)	≥ 1		อยู่ระหว่างดำเนินการ
กิจกรรมที่ 3.3 การพัฒนานวัตกรรมด้านอาหาร	ชุมชนประกอบการอาหารแขวงลาดยาว เขตจตุจักร และนวัตกรอาหาร	50 คน			1. นวัตกรรมทางอาหารที่เข้าร่วมกระบวนการพัฒนา มีทักษะวิศวกรสังคม 4 ประการ ได้แก่ นักคิด นักสื่อสาร นักประสานงาน	ร้อยละ 80		อยู่ระหว่างดำเนินการ
					2. จำนวนนวัตกรรมชุมชนที่สามารถนำไปใช้ประโยชน์หรือสร้างผลกระทบที่ชัดเจนต่อสังคม/ชุมชน/ท้องถิ่น/องค์กร	1 ชิ้นงาน		อยู่ระหว่างดำเนินการ
					3. จำนวนชุมชนในพื้นที่กรุงเทพฯ ที่ได้รับการพัฒนา	1 ชุมชน		อยู่ระหว่างดำเนินการ
					4. ชุมชนที่ได้รับการพัฒนาเกิดการเปลี่ยนแปลงคุณภาพด้านเศรษฐกิจ และสิ่งแวดล้อม	1 ชุมชน		อยู่ระหว่างดำเนินการ
กิจกรรมที่ 3.4 การแข่งขันทักษะทางวิชาการและวิชาชีพของนวัตกรการเกษตรและอาหารเพื่อการพัฒนาประเทศไทย 4.0	นักศึกษาคณะเกษตรและชีวภาพ	23 คน	27 คน	P	1. จำนวนการเข้าร่วมแข่งขัน	≥ 2 ครั้ง	1 ครั้ง	ไม่บรรลุ
					2. จำนวนรางวัลที่ได้รับ	≥ 2 รางวัล	2 รางวัล	บรรลุ
					3. ความพึงพอใจของผู้เข้าร่วมกิจกรรม	ร้อยละ 90	ร้อยละ 78.8	ไม่บรรลุ
กิจกรรมที่ 3.5 การติดตาม แนะนำ เผยแพร่ แนะนำเสนอผลงาน	ชุมชน ผู้ประกอบการ และนวัตกรคณะเกษตรและชีวภาพ	70 คน			1. จำนวนการติดตาม/แนะนำ/เผยแพร่/นำเสนอผลงาน	≥ 5 ครั้ง		อยู่ระหว่างดำเนินการ
					2. จำนวนผู้เข้าร่วมกิจกรรม	≥ 50 คน		อยู่ระหว่างดำเนินการ
					3. ความพึงพอใจของผู้เข้าร่วมกิจกรรม	ร้อยละ 90		อยู่ระหว่างดำเนินการ

โครงการ	ผลการดำเนินโครงการ/กิจกรรม							
	เป้าหมายของโครงการ/กิจกรรม (สถานที่,กลุ่มเป้าหมาย,ระยะเวลา)				ตัวชี้วัดของโครงการ/กิจกรรม (เชิงปริมาณ,เชิงคุณภาพ)			
	ชื่อเป้าหมาย	แผน	ผล	บรรลุ (✓) ไม่บรรลุ (X)	ชื่อตัวชี้วัด	แผน	ผล	บรรลุ (✓) ไม่บรรลุ (X)
รวมจำนวนตัวชี้วัด งบประมาณรายได้	1 โครงการ	1	1			2	2	
โครงการบริหารจัดการงานของคณะเกษตรและชีวภาพ								
กิจกรรมที่ 1 ประชุมคณะกรรมการต่างๆ และการประชุมบุคลากร	คณะกรรมการประจำ/คณะกรรมการบริหารคณะ/ คณะกรรมการต่างๆ และบุคลากร	24 คน	24	บรรลุ	1. จำนวนครั้งที่จัดการประชุม	7 ครั้ง	5 ครั้ง	ไม่บรรลุ
					2. มติการประชุมที่นำไปปฏิบัติ	ร้อยละ 80	ร้อยละ 75	ไม่บรรลุ

ปัญหาอุปสรรคในการดำเนินงาน เนื่องจากอยู่ระหว่างดำเนินการจัดกิจกรรม และจะประเมินผล สิ้นปีงบประมาณ คณะเกษตรและชีวภาพ อยู่ระหว่างดำเนินการจัดกิจกรรมเป็นส่วนใหญ่ ทำให้การรายงานผลตามเป้าหมายและตัวชี้วัดไม่ตรงตามที่

ข้อเสนอแนะ มีการติดตามการดำเนินงาน การใช้จ่ายงบประมาณ และการรายงานผลการดำเนินงานอย่างต่อเนื่อง

2. คณะวิทยาศาสตร์

โครงการ	ผลการดำเนินโครงการ/กิจกรรม							
	เป้าหมายของโครงการ/กิจกรรม (สถานที่,กลุ่มเป้าหมาย,ระยะเวลา)				ตัวชี้วัดของโครงการ/กิจกรรม (เชิงปริมาณ,เชิงคุณภาพ)			
	ชื่อเป้าหมาย	แผน	ผล	บรรลุ (✓) ไม่บรรลุ (X)	ชื่อตัวชี้วัด	แผน	ผล	บรรลุ (✓) ไม่บรรลุ (X)
รวมทั้งหมด	29 โครงการ	183	86			153	38	
รวมจำนวนตัวชี้วัด งบประมาณแผ่นดิน	12 โครงการ	84	50			72	28	
โครงการ 1 ยกระดับมาตรฐานสมรรถนะบัณฑิตครูสู่ความเป็นเลิศ								
กิจกรรมที่ 1 การเตรียมความพร้อมการสอบรับใบอนุญาตประกอบวิชาชีพครู	1 สถานที่จัดกิจกรรม	คณะวิทยาศาสตร์	ห้องเรียนเอกประสงค์ 34-201	ไม่บรรลุ	1 เชิงปริมาณ : ร้อยละนักศึกษาครูที่เข้าร่วมกิจกรรม	ร้อยละ 80	ร้อยละ 87.88	ไม่บรรลุ
	2 นักศึกษาคณะวิทยาศาสตร์	165 คน	145 คน	ไม่บรรลุ	2 เชิงคุณภาพ : ระดับความพึงพอใจของนักศึกษาที่เข้าร่วมกิจกรรม	3.51 คะแนน	4.50 คะแนน	บรรลุ
	3 ระยะเวลา	ไตรมาส 1-2	13-14 ธ.ค.66	บรรลุ	3 เชิงคุณภาพ : ร้อยละของนักศึกษาที่เข้าร่วมกิจกรรมมีสมรรถนะตามเกณฑ์ที่กำหนด	ร้อยละ 80	ร้อยละ 89.65	บรรลุ
					4 เชิงคุณภาพ : ร้อยละของนักศึกษาผ่านเกณฑ์การสอบวิชาชีพครู	ร้อยละ 50	ยังไม่ประกาศผลสอบ	-
โครงการ 2 เตรียมความพร้อมนักศึกษาชั้นปีที่ 4 เพื่อสอบบรรจุครูผู้ช่วย								
กิจกรรมที่ 1 เตรียมความพร้อมนักศึกษาชั้นปีที่ 4 เพื่อสอบบรรจุครูผู้ช่วย	1 สถานที่จัดกิจกรรม	คณะวิทยาศาสตร์	คณะวิทยาศาสตร์	บรรลุ	1 เชิงปริมาณ : ร้อยละนักศึกษาครูที่เข้าร่วมกิจกรรม	ร้อยละ 80	ร้อยละ 100	บรรลุ
	2 นักศึกษาคณะวิทยาศาสตร์	47 คน	47 คน	บรรลุ	2 เชิงคุณภาพ : ร้อยละนักศึกษาครูที่ผ่านการทดสอบวัดความรู้	ร้อยละ 60	ร้อยละ 88	บรรลุ
	3 ระยะเวลา	ไตรมาส 3	25-26 มี.ค.67	บรรลุ	3 เชิงคุณภาพ : ระดับความพึงพอใจของนักศึกษาที่เข้าร่วมกิจกรรม	3.51 คะแนน	4.61 คะแนน	บรรลุ
โครงการ 3 ส่งเสริมการเผยแพร่ผลงาน วิจัยนวัตกรรม และงานสร้างสรรค์ด้านวิทยาศาสตร์และเทคโนโลยี								
กิจกรรมที่ 1 สนับสนุนการเผยแพร่ผลงานวิจัยของอาจารย์ระดับชาติและระดับนานาชาติ	1 อาจารย์คณะวิทยาศาสตร์ที่เข้าร่วมนำเสนอบทความ/	30 คน		บรรลุ	1 เชิงปริมาณ : จำนวนบทความ/ผลงานวิจัยที่ได้รับการตีพิมพ์/เผยแพร่	10 เรื่อง		อยู่ระหว่างดำเนินการ
	2 สถานที่จัดกิจกรรม	คณะวิทยาศาสตร์		บรรลุ	2 เชิงคุณภาพ : ร้อยละของงานวิจัยงานสร้างสรรค์ที่นำไปใช้ประโยชน์	ร้อยละ 80		อยู่ระหว่างดำเนินการ

โครงการ	ผลการดำเนินโครงการ/กิจกรรม							
	เป้าหมายของโครงการ/กิจกรรม (สถานที่,กลุ่มเป้าหมาย,ระยะเวลา)				ตัวชี้วัดของโครงการ/กิจกรรม (เชิงปริมาณ,เชิงคุณภาพ)			
	ชื่อเป้าหมาย	แผน	ผล	บรรลุ (✓) ไม่บรรลุ (X)	ชื่อตัวชี้วัด	แผน	ผล	บรรลุ (✓) ไม่บรรลุ (X)
โครงการ 4 พัฒนาศักยภาพนักศึกษาที่เชื่อมโยงกับการทำงาน (WIL)								
กิจกรรมที่ 1 การสำรวจภาคสนามสำหรับวิชาชีพวิศวกรรมโยธา	1 สถานที่จัดกิจกรรม	มรภ.จันทระเกษม	มรภ.จันทระเกษม	บรรลุ	1 เชิงปริมาณ : จำนวนนักศึกษาที่เข้าร่วมกิจกรรม	20 คน	29 คน	บรรลุ
	2 นักศึกษาสาขาวิชาวิศวกรรมโยธาและบริหารงานก่อสร้าง	20 คน	29 คน	บรรลุ	2 เชิงปริมาณ : จำนวนรายวิชาที่บูรณาการกับการเรียนการสอนรายวิชา CCME2203 การสำรวจ หรือ CCME2205 การออกค่ายงานสำรวจ	1 รายวิชา	1 รายวิชา	บรรลุ
	3 ระยะเวลา	ไตรมาส 2	10-14 ม.ค.67	บรรลุ	3 เชิงปริมาณ : จำนวนแผนที่การสำรวจ	1 ชิ้น	1 ชิ้น	บรรลุ
กิจกรรมที่ 2 การประชุมวิชาการ นำเสนองานวิจัย และแข่งขันกีฬาเครือข่ายวิทยาศาสตร์การกีฬา กลุ่มมหาวิทยาลัยราชภัฏ ครั้งที่11	1 สถานที่จัดกิจกรรม	มรภ.นครราชสีมา	มรภ.นครราชสีมา	บรรลุ	1 เชิงปริมาณ : ร้อยละของนักศึกษาที่เข้าร่วมกิจกรรม	ร้อยละ 80	ร้อยละ 100	บรรลุ
	2 นักศึกษาสาขาวิชาวิทยาศาสตร์การกีฬาและการออกกำลังกายชั้นปีที่ 3-4	40 คน	40 คน	บรรลุ	2 เชิงคุณภาพ : ระดับความพึงพอใจของนักศึกษาที่เข้าร่วมกิจกรรม	3.51 คะแนน	4.86 คะแนน	บรรลุ
	3 ระยะเวลา	ไตรมาส 2	9-10 มี.ค.67	บรรลุ	3 เชิงคุณภาพ : ร้อยละของผลงานวิชาการวิจัยหรือวิชาชีพของนักศึกษามีคุณภาพในระดับดี-ดีมาก	ร้อยละ 80	ร้อยละ 100	บรรลุ
กิจกรรมที่ 3 อบรมเชิงปฏิบัติการทักษะการใช้เทคโนโลยีเครื่องมือวัดทางอุตสาหกรรมเพื่อส่งเสริมสมรรถนะวิชาชีพทันสมัยในศตวรรษที่ 21	1 สถานที่จัดกิจกรรม	คณะวิทยาศาสตร์	คณะวิทยาศาสตร์	บรรลุ	1 เชิงปริมาณ : ร้อยละของนักศึกษาที่เข้าร่วมกิจกรรม	ร้อยละ 80	ร้อยละ 100	บรรลุ
	2 นักศึกษาสาขาวิชาการจัดการสิ่งแวดล้อมฯ, วิศวกรรมโยธา, วิศวกรรมการผลิตและเทคโนโลยีอิเล็กทรอนิกส์	84 คน	84 คน	บรรลุ	2 เชิงคุณภาพ : ระดับความพึงพอใจของนักศึกษาที่เข้าร่วมกิจกรรม	3.51 คะแนน	4.76 คะแนน	บรรลุ
	3 ระยะเวลา	ไตรมาส 1	1 ต.ค. ,2 และ 7 พ.ย.66	บรรลุ	3 เชิงคุณภาพ : ร้อยละของนักศึกษาที่เข้าร่วมกิจกรรมมีสมรรถนะตามเกณฑ์ที่กำหนด	ร้อยละ 80	ร้อยละ 96.20	บรรลุ
กิจกรรมที่ 4 เตรียมความพร้อมนักศึกษาก่อนฝึกประสบการณ์วิชาชีพแบบ CWIE ภาคการศึกษาที่ 2/2566วิชาชีพทันสมัยในศตวรรษที่ 21	1 สถานที่จัดกิจกรรม	คณะวิทยาศาสตร์		อยู่ระหว่างดำเนินการ	1 เชิงปริมาณ : ร้อยละของนักศึกษาที่เข้าร่วมกิจกรรม	ร้อยละ 80		อยู่ระหว่างดำเนินการ
	2 นักศึกษา CWIE ชั้นปี 2-4	60 คน		อยู่ระหว่างดำเนินการ	2 เชิงคุณภาพ : คะแนนผลการประเมินสมรรถนะของบัณฑิตโดยสถานประกอบการผู้ใช้บัณฑิต	4.00 คะแนน		อยู่ระหว่างดำเนินการ
	3 ระยะเวลา	ไตรมาส 1-2		อยู่ระหว่างดำเนินการ	3 เชิงคุณภาพ : ร้อยละของนักศึกษาที่ออกฝึกประสบการณ์วิชาชีพไม่ถูกส่งตัวกลับก่อนกำหนดและผ่านการประเมิน	ร้อยละ 80		อยู่ระหว่างดำเนินการ

โครงการ	ผลการดำเนินโครงการ/กิจกรรม							
	เป้าหมายของโครงการ/กิจกรรม (สถานที่,กลุ่มเป้าหมาย,ระยะเวลา)				ตัวชี้วัดของโครงการ/กิจกรรม (เชิงปริมาณ,เชิงคุณภาพ)			
	ชื่อเป้าหมาย	แผน	ผล	บรรลุ (✓) ไม่บรรลุ (X)	ชื่อตัวชี้วัด	แผน	ผล	บรรลุ (✓) ไม่บรรลุ (X)
กิจกรรมที่ 5 นิทรรศการหลังฝึกประสบการณ์วิชาชีพ แบบ CWIE ภาคการศึกษาที่ 1/2566 และ 2/2566 ทันสมัยในศตวรรษที่ 21	1 สถานที่จัดกิจกรรม	คณะวิทยาศาสตร์		อยู่ระหว่างดำเนินการ	1 เชิงปริมาณ : ร้อยละนักศึกษาที่เข้าร่วมกิจกรรม	ร้อยละ 80		อยู่ระหว่างดำเนินการ
	2 นักศึกษา CWIE ชั้นปี 2-4	60 คน		อยู่ระหว่างดำเนินการ	2 เชิงคุณภาพ : คะแนนผลการประเมินสมรรถนะของบัณฑิต โดยสถานประกอบการผู้ใช้นบัณฑิต	4.00 คะแนน		อยู่ระหว่างดำเนินการ
	3 ระยะเวลา	ไตรมาส 2-3		อยู่ระหว่างดำเนินการ	3 เชิงคุณภาพ : ร้อยละของนักศึกษาที่ออกฝึกประสบการณ์ วิชาชีพไม่ถูกส่งตัวกลับก่อนกำหนดและผ่านการประเมิน	ร้อยละ 80		อยู่ระหว่างดำเนินการ
กิจกรรมที่ 6 ปัจฉินิเทศสำเร็จการศึกษา นักศึกษา คณะวิทยาศาสตร์	1 สถานที่จัดกิจกรรม	มรภ.จันทเกษม	มรภ.จันทเกษม	บรรลุ	1 เชิงปริมาณ : ร้อยละนักศึกษาที่เข้าร่วมกิจกรรม	ร้อยละ 80	ร้อยละ 100	บรรลุ
	2 นักศึกษาคณะวิทยาศาสตร์ ที่สำเร็จการศึกษาปี 2566	250 คน	300 คน	บรรลุ	2 เชิงคุณภาพ : ระดับความพึงพอใจของนักศึกษาที่เข้าร่วม กิจกรรม	3.51 คะแนน	4.17 คะแนน	บรรลุ
	3 ระยะเวลา	ไตรมาส 3	18 มี.ค.67	บรรลุ	3 เชิงคุณภาพ : ร้อยละของนักศึกษาที่เข้าร่วมกิจกรรมมี สมรรถนะตามเกณฑ์ที่กำหนด	ร้อยละ 80	ร้อยละ 89.60	บรรลุ
โครงการ 5 พัฒนาทักษะเฉพาะด้านวิชาการและ วิชาชีพ								
กิจกรรมที่ 1 พัฒนาวิชาชีพกับกรมพัฒนาฝีมือแรงงาน	1 สถานที่จัดกิจกรรม	มรภ.จันทเกษม, รร. การอาหารไทย เอ็มเอส ซี,ศูนย์สอบพัฒนาฝีมือ แรงงาน	มรภ.จันทเกษม, รร.การอาหาร ไทย เอ็มเอส ซี,ศูนย์สอบพัฒนา ฝีมือแรงงาน	บรรลุ	1 เชิงปริมาณ : จำนวนนักศึกษาที่เข้าร่วมกิจกรรม	15 คน	15 คน	บรรลุ
	2 นักศึกษาสาขาวิชาการ ประกอบอาหารและการ จัดการงานครัว	15 คน	15 คน	บรรลุ	2 เชิงคุณภาพ : ระดับความพึงพอใจของนักศึกษาที่เข้าร่วม กิจกรรม	3.51 คะแนน	4.67 คะแนน	บรรลุ
	3 ระยะเวลา	ไตรมาส 1	14,15,17 ธ.ค.66	บรรลุ	3 เชิงคุณภาพ : ร้อยละนักศึกษาที่ได้รับรางวัล/ประกาศนียบัตร	ร้อยละ 80	ร้อยละ 80	บรรลุ
กิจกรรมที่ 2 พัฒนาทักษะด้านวิชาการและวิชาชีพทาง มัลติมีเดียและอีสปอร์ต	1 สถานที่จัดกิจกรรม	คณะวิทยาศาสตร์	คณะวิทยาศาสตร์	บรรลุ	1 เชิงปริมาณ : ร้อยละของนักศึกษาที่เข้าร่วมกิจกรรม	20 คน		อยู่ระหว่างดำเนินการ
	2 นักศึกษาสาขาวิชา มัลติมีเดียและอีสปอร์ตชั้นปีที่ 1-4	20 คน			2 เชิงคุณภาพ : ระดับความพึงพอใจของนักศึกษาที่เข้าร่วม กิจกรรม	3.51 คะแนน		อยู่ระหว่างดำเนินการ
	3 ระยะเวลา	ไตรมาส 2	15-16 ก.พ.67	บรรลุ	3 เชิงคุณภาพ : ร้อยละผลงานของนักศึกษาผ่านเกณฑ์ที่กำหนด อยู่ในระดับดี	ร้อยละ 80		อยู่ระหว่างดำเนินการ

โครงการ	ผลการดำเนินโครงการ/กิจกรรม							
	เป้าหมายของโครงการ/กิจกรรม (สถานที่,กลุ่มเป้าหมาย,ระยะเวลา)				ตัวชี้วัดของโครงการ/กิจกรรม (เชิงปริมาณ,เชิงคุณภาพ)			
	ชื่อเป้าหมาย	แผน	ผล	บรรลุ (✓) ไม่บรรลุ (X)	ชื่อตัวชี้วัด	แผน	ผล	บรรลุ (✓) ไม่บรรลุ (X)
กิจกรรมที่ 3 พัฒนาทักษะด้านวิชาการและวิชาชีพทาง วิทยาการคอมพิวเตอร์และปัญญาประดิษฐ์	1 สถานที่จัดกิจกรรม	คณะวิทยาศาสตร์	คณะวิทยาศาสตร์	อยู่ระหว่างดำเนินการ	1 เชิงปริมาณ : ร้อยละของนักศึกษาที่เข้าร่วมกิจกรรม	20 คน		อยู่ระหว่างดำเนินการ
	2 นักศึกษาด้านสาขาวิชาวิทยาการ คอมพิวเตอร์และ ปัญญาประดิษฐ์ชั้นปีที่ 1-4	20 คน		อยู่ระหว่างดำเนินการ	2 เชิงคุณภาพ : ระดับความพึงพอใจของนักศึกษาที่เข้าร่วม กิจกรรม	3.51 คะแนน		อยู่ระหว่างดำเนินการ
	3 ระยะเวลา	ไตรมาส 2	12-13 มี.ค.67	อยู่ระหว่างดำเนินการ	3 เชิงคุณภาพ : ร้อยละผลงานของนักศึกษามุ่งผ่านเกณฑ์ที่กำหนด อยู่ในระดับดี	ร้อยละ 80		อยู่ระหว่างดำเนินการ
กิจกรรมที่ 4 พัฒนาทักษะด้านวิชาการและวิชาชีพทาง เทคโนโลยีสารสนเทศและนวัตกรรมดิจิทัล	1 สถานที่จัดกิจกรรม	คณะวิทยาศาสตร์	คณะวิทยาศาสตร์	อยู่ระหว่างดำเนินการ	1 เชิงปริมาณ : ร้อยละของนักศึกษาที่เข้าร่วมกิจกรรม	20 คน		อยู่ระหว่างดำเนินการ
	2 นักศึกษาด้านสาขาวิชาวิทยาการ คอมพิวเตอร์และ เทคโนโลยีสารสนเทศ	20 คน		อยู่ระหว่างดำเนินการ	2 เชิงคุณภาพ : ระดับความพึงพอใจของนักศึกษาที่เข้าร่วม กิจกรรม	3.51 คะแนน		อยู่ระหว่างดำเนินการ
	3 ระยะเวลา	ไตรมาส 2	26-27 มี.ค.67	อยู่ระหว่างดำเนินการ	3 เชิงคุณภาพ : ร้อยละผลงานของนักศึกษามุ่งผ่านเกณฑ์ที่กำหนด อยู่ในระดับดี	ร้อยละ 80		อยู่ระหว่างดำเนินการ
โครงการ 6 พัฒนาทักษะเทคโนโลยีสารสนเทศและ การสื่อสารเพื่อพัฒนาวิชาชีพด้านการประกันภัย				อยู่ระหว่างดำเนินการ				
กิจกรรมที่ 1 พัฒนาทักษะเทคโนโลยีสารสนเทศและ การสื่อสารเพื่อพัฒนาวิชาชีพด้านการประกันภัย	1 สถานที่จัดกิจกรรม	คณะวิทยาศาสตร์	คณะวิทยาศาสตร์	อยู่ระหว่างดำเนินการ	1 เชิงปริมาณ : ร้อยละนักศึกษาที่เข้าร่วมกิจกรรม	ร้อยละ 80		อยู่ระหว่างดำเนินการ
	2 นักศึกษาด้านสาขาวิชาการ ประกันภัยและการบริหาร ความเสี่ยง	15 คน		อยู่ระหว่างดำเนินการ	2 เชิงคุณภาพ : ระดับความพึงพอใจของนักศึกษาที่เข้าร่วม กิจกรรม	3.51 คะแนน		อยู่ระหว่างดำเนินการ
	3 ระยะเวลา	ไตรมาส 1-2	9-10 เม.ย.67	อยู่ระหว่างดำเนินการ	3 เชิงคุณภาพ : ร้อยละของนักศึกษามีสมรรถนะตามเกณฑ์ที่ กำหนด	ร้อยละ 80		อยู่ระหว่างดำเนินการ
โครงการ 7 ปรับปรุงหลักสูตรตามกรอบมาตรฐาน คุณวุฒิระดับอุดมศึกษา				อยู่ระหว่างดำเนินการ				
กิจกรรมที่ 1 ปรับปรุงหลักสูตรตามกรอบมาตรฐาน คุณวุฒิระดับอุดมศึกษา	1 สถานที่จัดกิจกรรม	คณะวิทยาศาสตร์	คณะวิทยาศาสตร์	อยู่ระหว่างดำเนินการ	1 เชิงปริมาณ : จำนวนกรรมการบริหารหลักสูตร	48 คน		อยู่ระหว่างดำเนินการ
	2 กรรมการบริหารหลักสูตร	48 คน		อยู่ระหว่างดำเนินการ	2 เชิงคุณภาพ : ร้อยละของหลักสูตรที่พัฒนา/ปรับปรุงได้รับ การอนุมัติจากมหาวิทยาลัย	ร้อยละ 80		อยู่ระหว่างดำเนินการ
	3 ระยะเวลา	ไตรมาส 1-4		อยู่ระหว่างดำเนินการ				

โครงการ	ผลการดำเนินโครงการ/กิจกรรม							
	เป้าหมายของโครงการ/กิจกรรม (สถานที่,กลุ่มเป้าหมาย,ระยะเวลา)				ตัวชี้วัดของโครงการ/กิจกรรม (เชิงปริมาณ,เชิงคุณภาพ)			
	ชื่อเป้าหมาย	แผน	ผล	บรรลุ (✓) ไม่บรรลุ (X)	ชื่อตัวชี้วัด	แผน	ผล	บรรลุ (✓) ไม่บรรลุ (X)
กิจกรรมที่ 2 พัฒนาหลักสูตรตามแนวทางการศึกษาที่มุ่งผลลัพธ์ (Outcome-based education : OBE)	1 สถานที่จัดกิจกรรม	คณะวิทยาศาสตร์	คณะวิทยาศาสตร์	อยู่ระหว่างดำเนินการ	1 เชิงปริมาณ : ร้อยละของนักศึกษาที่เข้าร่วมกิจกรรม	60 คน		อยู่ระหว่างดำเนินการ
	2 กรรมการบริหารหลักสูตร	60 คน		อยู่ระหว่างดำเนินการ	2 เชิงคุณภาพ : ร้อยละของหลักสูตรที่พัฒนา/ปรับปรุงได้รับการอนุมัติจากมหาวิทยาลัย	ร้อยละ 80		อยู่ระหว่างดำเนินการ
	3 ระยะเวลา	ไตรมาส 1-4		อยู่ระหว่างดำเนินการ	3 เชิงเวลา : ร้อยละของหลักสูตรเป็นไปตามแนวทางการศึกษาที่มุ่งผลลัพธ์	ร้อยละ 80		อยู่ระหว่างดำเนินการ
โครงการ 8 ส่งเสริมการฝึกประสบการณ์วิชาชีพเพื่อเชื่อมโยงกับการทำงาน				อยู่ระหว่างดำเนินการ				
กิจกรรมที่ 1 เตรียมความพร้อมนักศึกษาก่อนออกฝึกประสบการณ์วิชาชีพ ภาคการศึกษาที่ 2/2566	1 สถานที่จัดกิจกรรม	คณะวิทยาศาสตร์	คณะวิทยาศาสตร์	อยู่ระหว่างดำเนินการ	1 เชิงปริมาณ : จำนวนนักศึกษาที่เข้าร่วมกิจกรรม	252 คน		อยู่ระหว่างดำเนินการ
	2 นักศึกษาชั้นปีที่ 3-4	252 คน		อยู่ระหว่างดำเนินการ	2 เชิงคุณภาพ : ร้อยละการได้งานทำภายในระยะเวลา 1 ปีของผู้สำเร็จการศึกษา	ร้อยละ 80		อยู่ระหว่างดำเนินการ
	3 ระยะเวลา	ไตรมาส 1-2		อยู่ระหว่างดำเนินการ	3 เชิงคุณภาพ : ร้อยละของนักศึกษามีสมรรถนะตามเกณฑ์ที่กำหนด	ร้อยละ 80		อยู่ระหว่างดำเนินการ
				อยู่ระหว่างดำเนินการ	4 เชิงคุณภาพ : ร้อยละของนักศึกษาที่ออกฝึกประสบการณ์วิชาชีพไม่ถูกส่งตัวกลับก่อนกำหนดและผ่านการประเมิน	ร้อยละ 81		อยู่ระหว่างดำเนินการ
กิจกรรมที่ 2 นำเสนอผลงานหลังฝึกประสบการณ์วิชาชีพ ภาคการศึกษาที่ 1/2566 และ 2/2566	1 สถานที่จัดกิจกรรม	คณะวิทยาศาสตร์		อยู่ระหว่างดำเนินการ	1 เชิงปริมาณ : จำนวนนักศึกษาที่เข้าร่วมกิจกรรม	252 คน		อยู่ระหว่างดำเนินการ
	2 นักศึกษาชั้นปีที่ 3-4	252 คน		อยู่ระหว่างดำเนินการ	2 เชิงคุณภาพ : นักศึกษามีความรู้ด้านวิชาชีพจากการปฏิบัติงานผ่านเกณฑ์การประเมิน	ร้อยละ 80		อยู่ระหว่างดำเนินการ
	3 ระยะเวลา	ไตรมาส 3		อยู่ระหว่างดำเนินการ	3 เชิงคุณภาพ : นักศึกษาสามารถนำองค์ความรู้ไปใช้ในการปฏิบัติงาน	ร้อยละ 80		อยู่ระหว่างดำเนินการ
				อยู่ระหว่างดำเนินการ	4 เชิงคุณภาพ : ร้อยละการได้งานทำภายในระยะเวลา 1 ปีของผู้สำเร็จการศึกษา	ร้อยละ 80		อยู่ระหว่างดำเนินการ

โครงการ	ผลการดำเนินโครงการ/กิจกรรม							
	เป้าหมายของโครงการ/กิจกรรม (สถานที่,กลุ่มเป้าหมาย,ระยะเวลา)				ตัวชี้วัดของโครงการ/กิจกรรม (เชิงปริมาณ,เชิงคุณภาพ)			
	ชื่อเป้าหมาย	แผน	ผล	บรรลุ (✓) ไม่บรรลุ (X)	ชื่อตัวชี้วัด	แผน	ผล	บรรลุ (✓) ไม่บรรลุ (X)
โครงการ 9 ดำเนินการด้านวารสารวิชาการคณะ วิทยาศาสตร์				อยู่ระหว่างดำเนินการ	5 <i>เชิงคุณภาพ</i> : ระดับความพึงพอใจของนายจ้าง ผู้ประกอบการที่มีต่อบัณฑิตมหาวิทยาลัยราชภัฏจันทรเกษมใน ด้านทักษะในศตวรรษที่ 21 และอัตลักษณ์บัณฑิตมหาวิทยาลัย ราชภัฏจันทรเกษม	ร้อยละ 80		อยู่ระหว่างดำเนินการ
กิจกรรมที่ 1 ค่าให้บริการใช้งาน (subscription) ระบบบริหารจัดการข้อมูลวารสารออนไลน์ (Thai Journals version 2.0:ThaiJO2.0)	1 คณะกรรมการดำเนินงาน	14 คน	คณะวิทยาศาสตร์	อยู่ระหว่างดำเนินการ	1 <i>เชิงปริมาณ</i> : จำนวนเครื่องคอมพิวเตอร์แม่ข่าย (Server) อุปกรณ์จัดเก็บข้อมูล (SAN Switch) และอุปกรณ์จัดเก็บข้อมูล (Storage) ของระบบ ThaiJO 2.0	1 ระบบ		อยู่ระหว่างดำเนินการ
	2 ระยะเวลาจัดกิจกรรม	ไตรมาส 1-4		อยู่ระหว่างดำเนินการ	2 <i>เชิงคุณภาพ</i> : <i>เชิงปริมาณ</i> : ร้อยละความพึงพอใจของ คณะกรรมการในการเข้าใช้งานระบบ ThaiJo 2.0	ร้อยละ 80		อยู่ระหว่างดำเนินการ
โครงการ 10 บริหารจัดการคณะวิทยาศาสตร์เพื่อ สนับสนุนการจัดการเรียนการสอน				อยู่ระหว่างดำเนินการ				
กิจกรรมที่ 1 ค่าโทรศัพท์ประจำคณะวิทยาศาสตร์	1 สถานที่จัดกิจกรรม	คณะวิทยาศาสตร์	คณะวิทยาศาสตร์	อยู่ระหว่างดำเนินการ	<i>เชิงคุณภาพ</i> : ระดับความพึงพอใจของผู้มีส่วนได้ส่วนเสียที่มีผล ต่อการบริหารของคณะวิทยาศาสตร์	3.51 คะแนน		อยู่ระหว่างดำเนินการ
	2 โทรศัพท์และโทรสารเพื่อให้ บริการแก่บุคลากรคณะ วิทยาศาสตร์ 1 เลขหมาย	1 เลขหมาย	1 เลขหมาย	อยู่ระหว่างดำเนินการ				
	3 ระยะเวลา	ไตรมาส 1-4	1 ต.ค.66 - 30 ก.ย.67	อยู่ระหว่างดำเนินการ				
กิจกรรมที่ 2 จัดหาวัสดุเพื่อจัดการสำนักงานและ การเรียนการสอน	1 สถานที่จัดกิจกรรม	คณะวิทยาศาสตร์	คณะวิทยาศาสตร์	อยู่ระหว่างดำเนินการ	<i>เชิงคุณภาพ</i> : ระดับความพึงพอใจของผู้มีส่วนได้ส่วนเสียที่มีผล ต่อการบริหารของคณะวิทยาศาสตร์	3.51 คะแนน		อยู่ระหว่างดำเนินการ
	2 จัดหาวัสดุเพื่อสนับสนุนการ เรียนการสอนและการจัดการ สำนักงานให้แก่บุคลากรคณะ วิทยาศาสตร์ และนักศึกษา	1000 คน		อยู่ระหว่างดำเนินการ				
กิจกรรมที่ 3 ประชุมกรรมการบริหารคณะ	1 สถานที่จัดกิจกรรม	คณะวิทยาศาสตร์	คณะวิทยาศาสตร์	อยู่ระหว่างดำเนินการ	<i>เชิงคุณภาพ</i> : ระดับความพึงพอใจของผู้มีส่วนได้ส่วนเสียที่มีผล ต่อการบริหารของคณะวิทยาศาสตร์	3.51 คะแนน		อยู่ระหว่างดำเนินการ
	2 ประชุมคณะกรรมการ บริหารคณะ	เดือนละ 1 ครั้ง		อยู่ระหว่างดำเนินการ				
	3 ระยะเวลา	ไตรมาส 1-4	1 ต.ค.66 - 30 ก.ย.67	อยู่ระหว่างดำเนินการ				

โครงการ	ผลการดำเนินโครงการ/กิจกรรม							
	เป้าหมายของโครงการ/กิจกรรม (สถานที่,กลุ่มเป้าหมาย,ระยะเวลา)				ตัวชี้วัดของโครงการ/กิจกรรม (เชิงปริมาณ,เชิงคุณภาพ)			
	ชื่อเป้าหมาย	แผน	ผล	บรรลุ (✓) ไม่บรรลุ (X)	ชื่อตัวชี้วัด	แผน	ผล	บรรลุ (✓) ไม่บรรลุ (X)
กิจกรรมที่ 4 ประชุมเพื่อการบริหารจัดการคณะ วิทยาศาสตร์	1 สถานที่จัดกิจกรรม	คณะวิทยาศาสตร์	คณะวิทยาศาสตร์	อยู่ระหว่างดำเนินการ	เชิงคุณภาพ : ระดับความพึงพอใจของผู้มีส่วนได้ส่วนเสียที่มีผล ต่อการบริหารของคณะวิทยาศาสตร์	3.51 คะแนน		อยู่ระหว่างดำเนินการ
	2 ประชุมคณะกรรมการ ดำเนินงาน	1 เลขหมาย		อยู่ระหว่างดำเนินการ				
	3 ระยะเวลา	ไตรมาส 1-4	1 ต.ค.66 - 30 ก.ย.67	อยู่ระหว่างดำเนินการ				
กิจกรรมที่ 5 ค่าซ่อมแซมครุภัณฑ์ อุปกรณ์ และค่าจ้าง อื่นๆ	1 สถานที่จัดกิจกรรม	คณะวิทยาศาสตร์	คณะวิทยาศาสตร์	อยู่ระหว่างดำเนินการ	เชิงคุณภาพ : ระดับความพึงพอใจของผู้มีส่วนได้ส่วนเสียที่มีผล ต่อการบริหารของคณะวิทยาศาสตร์	3.51 คะแนน		อยู่ระหว่างดำเนินการ
	2 ซ่อมแซม อุปกรณ์ และ ค่าจ้างอื่นๆ ให้แก่หน่วยงาน ภายในคณะวิทยาศาสตร์	ปีละ 5 ครั้ง		อยู่ระหว่างดำเนินการ				
	3 ระยะเวลา	ไตรมาส 1-4	1 ต.ค.66 - 30 ก.ย.67	อยู่ระหว่างดำเนินการ				
กิจกรรมที่ 6 ประชุมเชิงปฏิบัติการทบทวนแผนปฏิบัติ ราชการ	1 สถานที่จัดกิจกรรม	คณะวิทยาศาสตร์	คณะวิทยาศาสตร์	อยู่ระหว่างดำเนินการ	เชิงคุณภาพ : ระดับความพึงพอใจของผู้มีส่วนได้ส่วนเสียที่มีผล ต่อการบริหารของคณะวิทยาศาสตร์	3.51 คะแนน		อยู่ระหว่างดำเนินการ
	2 คณะกรรมการดำเนินงาน	20 คน		อยู่ระหว่างดำเนินการ				
	3 ระยะเวลา	ไตรมาส 1-4	1 ต.ค.66 - 30 ก.ย.67	อยู่ระหว่างดำเนินการ				
กิจกรรมที่ 7 จัดประชุมคณาจารย์และบุคลากร ประจำ ภาคเรียนที่ 2/2566	1 สถานที่จัดกิจกรรม	คณะวิทยาศาสตร์	คณะวิทยาศาสตร์	อยู่ระหว่างดำเนินการ	เชิงคุณภาพ : ระดับความพึงพอใจของผู้มีส่วนได้ส่วนเสียที่มีผล ต่อการบริหารของคณะวิทยาศาสตร์	3.51 คะแนน		อยู่ระหว่างดำเนินการ
	2 บุคลากรคณะวิทยาศาสตร์	100 คน		อยู่ระหว่างดำเนินการ				
	3 ระยะเวลา	ไตรมาส 1-4	1 ต.ค.66 - 30 ก.ย.67	อยู่ระหว่างดำเนินการ				
กิจกรรมที่ 8 งบกลางเพื่อบริหารจัดการและสนับสนุน การเรียนการสอนคณะวิทยาศาสตร์	1 สถานที่จัดกิจกรรม	คณะวิทยาศาสตร์	คณะวิทยาศาสตร์	อยู่ระหว่างดำเนินการ	เชิงคุณภาพ : ระดับความพึงพอใจของผู้มีส่วนได้ส่วนเสียที่มีผล ต่อการบริหารของคณะวิทยาศาสตร์	3.51 คะแนน		อยู่ระหว่างดำเนินการ
	2 สนับสนุนงบประมาณตาม โครงการเร่งด่วนให้แก่ หน่วยงานและหลักสูตรภายใน คณะ	ไม่น้อยกว่า 3 โครงการ		อยู่ระหว่างดำเนินการ				
	3 ระยะเวลา	ไตรมาส 1-4	1 ต.ค.66 - 30 ก.ย.67	อยู่ระหว่างดำเนินการ				

โครงการ	ผลการดำเนินโครงการ/กิจกรรม							
	เป้าหมายของโครงการ/กิจกรรม (สถานที่,กลุ่มเป้าหมาย,ระยะเวลา)				ตัวชี้วัดของโครงการ/กิจกรรม (เชิงปริมาณ,เชิงคุณภาพ)			
	ชื่อเป้าหมาย	แผน	ผล	บรรลุ (✓) ไม่บรรลุ (X)	ชื่อตัวชี้วัด	แผน	ผล	บรรลุ (✓) ไม่บรรลุ (X)
โครงการ 11 การจัดการองค์ความรู้ (KM)				อยู่ระหว่างดำเนินการ				
กิจกรรมที่ 1 การจัดการความรู้คณะวิทยาศาสตร์	1 สถานที่จัดกิจกรรม	คณะวิทยาศาสตร์	คณะวิทยาศาสตร์	อยู่ระหว่างดำเนินการ	1 เชิงปริมาณ : จำนวนอาจารย์/บุคลากรที่เข้าร่วมกิจกรรม	30 คน		อยู่ระหว่างดำเนินการ
	2 บุคลากรคณะวิทยาศาสตร์, การจัดการองค์ความรู้อย่างน้อย 2 ด้าน (ด้านการเรียน การสอนและการวิจัย)	30 คน		อยู่ระหว่างดำเนินการ	2 เชิงปริมาณ : จำนวนบทสรุปองค์ความรู้/แนวปฏิบัติที่ดี	2 เรื่อง		อยู่ระหว่างดำเนินการ
	3 ระยะเวลา	ไตรมาส 1-3		อยู่ระหว่างดำเนินการ	3 เชิงคุณภาพ : ร้อยละของบุคลากรสายวิชาการที่สามารถนำความรู้ที่ได้รับไปใช้ประโยชน์	ร้อยละ 80		อยู่ระหว่างดำเนินการ
โครงการ 12 แนะนำเผยแพร่ประชาสัมพันธ์ข่าวสาร และหลักสูตรคณะวิทยาศาสตร์				อยู่ระหว่างดำเนินการ				
กิจกรรมที่ 1 แนะนำเผยแพร่ประชาสัมพันธ์ข่าวสาร และหลักสูตรคณะวิทยาศาสตร์	1 สถานที่จัดกิจกรรม	และสถานศึกษาต่างๆ ภายนอกมหาวิทยาลัย		อยู่ระหว่างดำเนินการ	1 เชิงปริมาณ : จำนวนสื่อที่ใช้ในการประชาสัมพันธ์	2 ชิ้น		อยู่ระหว่างดำเนินการ
	2 เด็กนักเรียนที่สนใจเข้าศึกษาต่อในหลักสูตรต่างๆของคณะวิทยาศาสตร์	500 คน		อยู่ระหว่างดำเนินการ	2 เชิงปริมาณ : ร้อยละนักเรียนและผู้สนใจเข้าร่วมกิจกรรม	ร้อยละ 80		อยู่ระหว่างดำเนินการ
	3 ระยะเวลา	ไตรมาส 1-2		อยู่ระหว่างดำเนินการ	3 เชิงคุณภาพ : ร้อยละนักเรียนที่สนใจเข้าศึกษาในคณะวิทยาศาสตร์	ร้อยละ 80		อยู่ระหว่างดำเนินการ
งบแผ่นดิน (โครงการงบประมาณฯ)	6	69	30			48	5	
โครงการร่วม 1 พัฒนาคุณภาพชีวิต และยกระดับเศรษฐกิจฐานราก				อยู่ระหว่างดำเนินการ				
กิจกรรมที่ 1 วางแผนพัฒนาพื้นที่ในระดับตำบลผ่านกระบวนการการมองภาพอนาคต	1 สถานที่จัดกิจกรรม	1.1 มรภ.จันทระเกษม 1.2 ต.สามง่ามท่าโบสถ์ อ.หันคา จ.ชัยนาท 1.3 ชุมชนหมู่บ้านเฟรนชิพ เขตลาดพร้าว กรุงเทพมหานคร	1.1 มรภ.จันทระเกษม 1.2 หมู่ที่ 1 ต.สามง่ามท่าโบสถ์ อ.หันคา จ.ชัยนาท 1.3 ชุมชนหมู่บ้านเฟรนชิพ เขตลาดพร้าว กรุงเทพมหานคร	อยู่ระหว่างดำเนินการ	1 เชิงปริมาณ : จำนวนผู้เข้าร่วมกิจกรรม 2 เชิงปริมาณ : จำนวนแผนเพื่อยกระดับเศรษฐกิจฐานรากระดับตำบล	40 คน 3 แผน		อยู่ระหว่างดำเนินการ
	2.1 อาจารย์และบุคลากร 2.2 ประชาชน ต.สามง่ามท่าโบสถ์ 2.3 ประชาชน เขตลาดพร้าว	2.1 70 คน 2.2 40 คน 2.3 30 คน	2.1 77 คน 2.2 40 คน 2.3	อยู่ระหว่างดำเนินการ	3 เชิงคุณภาพ : ร้อยละของผู้เข้าร่วมกิจกรรมมีทักษะการเป็นวัดกรเพิ่มขึ้น 4 เชิงคุณภาพ : ร้อยละของผู้เข้าร่วมกิจกรรมที่นำทักษะการเป็นวัดกรไปใช้ประโยชน์	ร้อยละ 50 ร้อยละ 20		อยู่ระหว่างดำเนินการ

โครงการ	ผลการดำเนินโครงการ/กิจกรรม							
	เป้าหมายของโครงการ/กิจกรรม (สถานที่,กลุ่มเป้าหมาย,ระยะเวลา)				ตัวชี้วัดของโครงการ/กิจกรรม (เชิงปริมาณ,เชิงคุณภาพ)			
	ชื่อเป้าหมาย	แผน	ผล	บรรลุ (✓) ไม่บรรลุ (X)	ชื่อตัวชี้วัด	แผน	ผล	บรรลุ (✓) ไม่บรรลุ (X)
	3 ระยะเวลา	ไตรมาส 1-2	3.1 25-26 ม.ค. 67 3.2 11 มี.ค. 67 3.3 ไตรมาส 3-4	อยู่ระหว่างดำเนินการ				อยู่ระหว่างดำเนินการ
กิจกรรมที่ 2 การค้นหาภูมิปัญญาและวัฒนธรรมในพื้นที่จังหวัดชัยนาท	1 สถานที่จัดกิจกรรม	1.1 อ.หันคา จ.ชัยนาท	1.1 หมู่ที่ 7 ต.บ้านเขื่อน อ.หันคา จ.ชัยนาท 1.2	บรรลุ	1 เชิงปริมาณ : จำนวนผู้เข้าร่วมกิจกรรม 2 เชิงปริมาณ : จำนวนรายงานการค้นหาภูมิปัญญาและวัฒนธรรมในพื้นที่จังหวัดชัยนาท	14 คน 1 รายงาน		อยู่ระหว่างดำเนินการ
	2 อาจารย์และบุคลากร	14 คน	12 คน	บรรลุ	3 เชิงคุณภาพ : ร้อยละของผู้เข้าร่วมกิจกรรมที่นำความรู้ไปใช้ประโยชน์และได้รับการประเมิน SROI	ร้อยละ 20		อยู่ระหว่างดำเนินการ
	3 ระยะเวลา	ไตรมาส 1-2	3.1 30-31 ม.ค. 67 3.2 ไตรมาส 3-4	บรรลุ				
กิจกรรมที่ 3 การส่งเสริมภูมิปัญญาท้องถิ่น "ส้มโอขาวแตงกวา" ตำบลสามง่ามท่าโบสถ์	1 สถานที่จัดกิจกรรม	1.1 มรภ.จันทระเกษม 1.2 ต.สามง่ามท่าโบสถ์ อ.หันคา จ.ชัยนาท	1.1 มรภ.จันทระเกษม 1.2 หมู่ที่ 1 ต.สามง่ามท่าโบสถ์ อ.หันคา จ.ชัยนาท	บรรลุ	1 เชิงปริมาณ : จำนวนผู้เข้าร่วมกิจกรรม 2 เชิงปริมาณ : จำนวนองค์ความรู้ งานวิจัย นวัตกรรมของอาจารย์หรือนักศึกษาที่ดำเนินการร่วมกับชุมชนเป็นฐานในการพัฒนาระดับผลิตภัณฑ์ชุมชนท้องถิ่น	250 คน 1 องค์ความรู้	264 คน 1 องค์ความรู้	บรรลุ
	2.1 อาจารย์และบุคลากร 2.2 นักศึกษา 2.3 ผู้เข้าร่วมกิจกรรม 2.4 ประชาชนในพื้นที่	2.1 100 คน 2.2 100 คน 2.3 50 คน 2.4 10 คน	2.1 100 คน 2.2 102 คน 2.3 50 คน 2.4 12 คน	บรรลุ	3 เชิงคุณภาพ : ร้อยละของผู้เข้าร่วมกิจกรรมที่นำความรู้ไปใช้ประโยชน์และได้รับการประเมิน SROI	ร้อยละ 20		อยู่ระหว่างดำเนินการ
	3 ระยะเวลา	ไตรมาส 2-3	3.1 17 ม.ค. 67 3.2 21 ก.พ. 67	บรรลุ				
กิจกรรมที่ 4 อบรมเชิงปฏิบัติการการจัดทำบัญชีสำหรับผู้ประกอบการ ตำบลสามง่ามท่าโบสถ์	1 สถานที่จัดกิจกรรม	ต.สามง่ามท่าโบสถ์ อ.หันคา จ.ชัยนาท		อยู่ระหว่างดำเนินการ	1 เชิงปริมาณ : จำนวนผู้เข้าร่วมกิจกรรม	20 คน		อยู่ระหว่างดำเนินการ
	2 ประชาชน ต.สามง่ามท่าโบสถ์	20 คน		อยู่ระหว่างดำเนินการ	2 เชิงคุณภาพ : ร้อยละของผู้อบรมที่มีความรู้เกี่ยวกับการทำบัญชีและการจัดการภาษีเชิงธุรกิจเพิ่มขึ้น 4 เชิงคุณภาพ : ร้อยละของผู้เข้าร่วมกิจกรรมที่นำทักษะการเป็นวิศวกรไปใช้ประโยชน์	ร้อยละ 80 ร้อยละ 20		อยู่ระหว่างดำเนินการ
	3 ระยะเวลา	ไตรมาส 2-3		อยู่ระหว่างดำเนินการ				อยู่ระหว่างดำเนินการ

โครงการ	ผลการดำเนินโครงการ/กิจกรรม							
	เป้าหมายของโครงการ/กิจกรรม (สถานที่,กลุ่มเป้าหมาย,ระยะเวลา)				ตัวชี้วัดของโครงการ/กิจกรรม (เชิงปริมาณ,เชิงคุณภาพ)			
	ชื่อเป้าหมาย	แผน	ผล	บรรลุ (✓) ไม่บรรลุ (X)	ชื่อตัวชี้วัด	แผน	ผล	บรรลุ (✓) ไม่บรรลุ (X)
กิจกรรมที่ 5 การส่งเสริมศักยภาพด้านการผลิตสารสกัดจากสมุนไพรในท้องถิ่น ตำบลบ้านเข็ญ	1 สถานที่จัดกิจกรรม	ต.บ้านเข็ญ อ.หันคา จ.ชัยนาท		อยู่ระหว่างดำเนินการ	1 เชิงปริมาณ : จำนวนผู้เข้าร่วมกิจกรรม	20 คน		อยู่ระหว่างดำเนินการ
	2 ประชาชน ต.บ้านเข็ญ	20 คน		อยู่ระหว่างดำเนินการ	2 เชิงคุณภาพ : ร้อยละของผู้เข้าร่วมกิจกรรมมีทักษะการเป็นวิทยากรเพิ่มขึ้น 3 เชิงคุณภาพ : ร้อยละของผู้เข้าร่วมกิจกรรมที่นำทักษะการเป็นวิทยากรไปใช้ประโยชน์ 4 เชิงคุณภาพ : ร้อยละรายได้ของผู้ประกอบการที่เพิ่มขึ้น	ร้อยละ 80 ร้อยละ 20 ร้อยละ 10		อยู่ระหว่างดำเนินการ
	3 ระยะเวลา	ไตรมาส 2-3		อยู่ระหว่างดำเนินการ				อยู่ระหว่างดำเนินการ
กิจกรรมที่ 6 ยกระดับคุณภาพการศึกษาด้วย BCG Model เพื่อการพัฒนาที่ยั่งยืน ตำบลบ้านเข็ญ	1 สถานที่จัดกิจกรรม	ต.บ้านเข็ญ อ.หันคา จ.ชัยนาท	โรงเรียนวัดประชุมธรรม (สังฆะญาณ) หมู่ที่ 5 ต.บ้านเข็ญ อ.หันคา จ.ชัยนาท	อยู่ระหว่างดำเนินการ	1 เชิงปริมาณ : จำนวนโรงเรียนที่เข้าร่วมการยกระดับคุณภาพการศึกษา 2 เชิงปริมาณ : จำนวนครูประจำการที่ได้รับการอบรม	5 แห่ง ร้อยละ 80	5 แห่ง ร้อยละ 100	อยู่ระหว่างดำเนินการ
	2 ครูประจำการ ต.บ้านเข็ญ	40 คน	44 คน	อยู่ระหว่างดำเนินการ	3 เชิงคุณภาพ : ร้อยละของครูที่เข้ารับการอบรมมีความรู้เพิ่มขึ้น 4 เชิงคุณภาพ : ร้อยละครูที่เข้ารับการอบรมสามารถนำความรู้ไปใช้ในการพัฒนาผู้เรียนและได้รับการประเมิน SROI	ร้อยละ 80 ร้อยละ 20		อยู่ระหว่างดำเนินการ
	3 ระยะเวลา	ไตรมาส 2-4	3.1 29 ก.พ. - 1 มี.ค. 67 3.2 ไตรมาส 3-4	อยู่ระหว่างดำเนินการ				อยู่ระหว่างดำเนินการ
กิจกรรมที่ 7 การจัดการขยะชุมชนโดยใช้หลักเศรษฐกิจหมุนเวียนและการพัฒนาอย่างยั่งยืน	1 สถานที่จัดกิจกรรม	ต.สามง่ามท่าโบสถ์ อ.หันคา จ.ชัยนาท		อยู่ระหว่างดำเนินการ	1 เชิงปริมาณ : จำนวนผู้เข้าร่วมกิจกรรม	30 คน		อยู่ระหว่างดำเนินการ
	2 ประชาชน ต.สามง่ามท่าโบสถ์	30 คน		อยู่ระหว่างดำเนินการ	2 เชิงคุณภาพ : ร้อยละของประชาชนมีการนำองค์ความรู้ไปใช้ได้อย่างถูกต้อง 3 เชิงคุณภาพ : ร้อยละของผู้เข้าร่วมกิจกรรมที่นำความรู้ไปใช้ประโยชน์และได้รับการประเมิน SROI	ร้อยละ 80 ร้อยละ 20		อยู่ระหว่างดำเนินการ
	3 ระยะเวลา	ไตรมาส 2-3		อยู่ระหว่างดำเนินการ				อยู่ระหว่างดำเนินการ
กิจกรรมที่ 8 การส่งเสริมการออกกำลังกายเพื่อสุขภาพที่ดีในชุมชนเมือง	1 สถานที่จัดกิจกรรม	ชุมชนหมู่บ้านเฟรนด์ชิพ เขตลาดพร้าว กรุงเทพมหานคร	ชุมชนหมู่บ้านเฟรนด์ชิพ เขตลาดพร้าว กรุงเทพมหานคร	อยู่ระหว่างดำเนินการ	1 เชิงปริมาณ : จำนวนผู้เข้าร่วมกิจกรรม 2 เชิงปริมาณ : ร้อยละคนในชุมชนที่เข้าร่วมกิจกรรมมีความรู้ในการดูแลสุขภาพเบื้องต้นได้ 3 เชิงปริมาณ : ร้อยละคนในชุมชนที่เข้าร่วมกิจกรรมนำความรู้หรือผลิตผลไปใช้ในชีวิตประจำวันหรือดูแลสุขภาพได้	30 คน ร้อยละ 80 ร้อยละ 60	44 คน	อยู่ระหว่างดำเนินการ
	2 ประชาชน เขตลาดพร้าว	40 คน	44 คน	อยู่ระหว่างดำเนินการ	4 เชิงคุณภาพ : ร้อยละของผู้เข้ารับการบริการวิชาการที่ได้รับความรู้และนำไปใช้ประโยชน์และได้รับการประเมิน SROI	ร้อยละ 20		อยู่ระหว่างดำเนินการ
	3 ระยะเวลา	ไตรมาส 2-3	3.1 30 มี.ค. 67 3.2 ไตรมาส 3-4	อยู่ระหว่างดำเนินการ				อยู่ระหว่างดำเนินการ

โครงการ	ผลการดำเนินโครงการ/กิจกรรม							
	เป้าหมายของโครงการ/กิจกรรม (สถานที่,กลุ่มเป้าหมาย,ระยะเวลา)				ตัวชี้วัดของโครงการ/กิจกรรม (เชิงปริมาณ,เชิงคุณภาพ)			
	ชื่อเป้าหมาย	แผน	ผล	บรรลุ (✓) ไม่บรรลุ (X)	ชื่อตัวชี้วัด	แผน	ผล	บรรลุ (✓) ไม่บรรลุ (X)
กิจกรรมที่ 9 ส่งเสริมและพัฒนาสุขภาพที่ดีแก่สังคมด้วยกิจกรรมทางกายและผลิตภัณฑ์สมุนไพรตามศาสตร์แพทย์จีน	1 สถานที่จัดกิจกรรม	1.1 มรภ.จันทระเกษม 1.2 ต.สามง่ามท่าโบสถ์ อ.หันคา จ.ชัยนาท 1.3หน่วยงานหรือชุมชนที่ร้องขอ		อยู่ระหว่างดำเนินการ	1 เชิงปริมาณ : จำนวนผู้เข้าร่วมกิจกรรม 2 เชิงปริมาณ : จำนวนแผนเพื่อยกระดับเศรษฐกิจฐานรากระดับตำบล	40 คน 3 แผน		อยู่ระหว่างดำเนินการ
	2 ประชาชน	100 คน		อยู่ระหว่างดำเนินการ	3 เชิงคุณภาพ : ร้อยละของผู้เข้าร่วมกิจกรรมมีทักษะการเป็นนวัตกรรมเพิ่มขึ้น 4 เชิงคุณภาพ : ร้อยละของผู้เข้าร่วมกิจกรรมที่นำทักษะการเป็นนวัตกรรมไปใช้ประโยชน์	ร้อยละ 50 ร้อยละ 20		อยู่ระหว่างดำเนินการ
	3 ระยะเวลา	ไตรมาส 1-4		อยู่ระหว่างดำเนินการ				
กิจกรรมที่ 10 การประเมินผลการดำเนินงานเพื่อประเมินผลความสุขมวลรวม GVH) และผลกระทบทางสังคมจากการลงทุน (SROI)	1 สถานที่จัดกิจกรรม	1.1 มรภ.จันทระเกษม 1.2 ต.สามง่ามท่าโบสถ์ อ.หันคา จ.ชัยนาท 1.3 ชุมชนหมู่บ้านเฟรนชิพ เขตลาดพร้าว กรุงเทพมหานคร		อยู่ระหว่างดำเนินการ	1 เชิงปริมาณ : จำนวนผู้เข้าร่วมกิจกรรม 2 เชิงปริมาณ : รายงานความสุขมวลรวม GVH) 3 เชิงปริมาณ : รายงานผลกระทบทางสังคมจากการลงทุน (SROI)	60 คน 1 เล่ม 1 เล่ม		อยู่ระหว่างดำเนินการ
	2.1 อาจารย์และบุคลากร 2.2 ประชาชน ต.สามง่ามท่าโบสถ์ 2.3ประชาชน เขตลาดพร้าว	2.1 30 คน 2.2 30 คน 2.3 30 คน		อยู่ระหว่างดำเนินการ	4 เชิงคุณภาพ : ร้อยละของกิจกรรมที่ได้รับการประเมินผลการดำเนินงาน GVH และ SROI	ร้อยละ 100		อยู่ระหว่างดำเนินการ
	3 ระยะเวลา	ไตรมาส 4		อยู่ระหว่างดำเนินการ				

โครงการ	ผลการดำเนินโครงการ/กิจกรรม							
	เป้าหมายของโครงการ/กิจกรรม (สถานที่,กลุ่มเป้าหมาย,ระยะเวลา)				ตัวชี้วัดของโครงการ/กิจกรรม (เชิงปริมาณ,เชิงคุณภาพ)			
	ชื่อเป้าหมาย	แผน	ผล	บรรลุ (✓) ไม่บรรลุ (X)	ชื่อตัวชี้วัด	แผน	ผล	บรรลุ (✓) ไม่บรรลุ (X)
โครงการร่วม 2 ยกระดับมาตรฐานผลิตภัณฑ์ชุมชน ยังยืนสู่แพลตฟอร์มออนไลน์				อยู่ระหว่างดำเนินการ				อยู่ระหว่างดำเนินการ
กิจกรรมที่ 1 การศึกษาและพัฒนาศักยภาพของผู้ผลิต และผู้ประกอบการให้มีขีดความสามารถในการแข่งขัน เพิ่มขึ้น	1 สถานที่จัดกิจกรรม	1.1 ชุมชนเคหะสถาน เจริญชัย กรุงเทพมหานคร 1.2 ต.สามง่ามท่าโบสถ์ อ.หันคา จ.ชัยนาท	1.1 หมู่ที่ 1 ต.สามง่ามท่าโบสถ์ อ.หันคา จ.ชัยนาท 1.2 ชุมชนเคหะสถานเจริญชัย กรุงเทพมหานคร	อยู่ระหว่างดำเนินการ	1 เชิงปริมาณ : จำนวนผู้เข้าร่วมพัฒนาศักยภาพของผู้ผลิต และ ผู้ประกอบการให้มีขีดความสามารถในการแข่งขันเพิ่มขึ้น 2 เชิงปริมาณ : ข้อมูลการศึกษาศักยภาพกลุ่มผลิตภัณฑ์ชุมชน	20 คน 1 ชุดข้อมูล		อยู่ระหว่างดำเนินการ
	2.1 ประชาชนชุมชนเคหะ สถานเจริญชัย 2.2 ประชาชน ต.สามง่ามท่า โบสถ์	20 คน	2.1 23 คน 2.2	อยู่ระหว่างดำเนินการ	3 เชิงคุณภาพ : ระดับความพึงพอใจของผู้เข้าร่วมกิจกรรม	3.51 คะแนน		อยู่ระหว่างดำเนินการ
	3 ระยะเวลา	ไตรมาส 1-2	3.1 17 ก.พ. 67 3.2 ไตรมาส 3-4	อยู่ระหว่างดำเนินการ				อยู่ระหว่างดำเนินการ
กิจกรรมที่ 2 การพัฒนาและยกระดับผลิตภัณฑ์อาหาร ของชุมชนให้ได้มาตรฐานที่สูงขึ้น	1 สถานที่จัดกิจกรรม	ต.สามง่ามท่าโบสถ์ อ. หันคา จ.ชัยนาท	ต.สามง่ามท่าโบสถ์ อ.หันคา จ. ชัยนาท	อยู่ระหว่างดำเนินการ	1 เชิงปริมาณ : จำนวนผู้เข้าร่วมกิจกรรม 2 เชิงปริมาณ : จำนวนผลิตภัณฑ์ชุมชนที่ได้รับการพัฒนาหรือ ยกระดับ 3 เชิงปริมาณ : จำนวนนักศึกษาที่ให้บริการวิชาการ 4 เชิงปริมาณ : จำนวนรายวิชาในหลักสูตรที่มีการบูรณาการ จัดการเรียนการสอนในการพัฒนาผลิตภัณฑ์ชุมชน 5 เชิงปริมาณ : จำนวนองค์ความรู้ งานวิจัย นวัตกรรมของ อาจารย์ หรือนักศึกษาที่ดำเนินการร่วมกับชุมชนเป็นฐานในการ พัฒนา	30 คน 3 ผลิตภัณฑ์ 10 คน 3 รายวิชา 1 องค์ความรู้		อยู่ระหว่างดำเนินการ
	2 ประชาชน ต.สามง่ามท่าโบสถ์	30 คน	61 คน	อยู่ระหว่างดำเนินการ	6 เชิงคุณภาพ : ระดับความพึงพอใจของผู้ใช้บริการวิชาการ 7 เชิงคุณภาพ : ร้อยละของผู้เข้าร่วมกิจกรรมที่มีความรู้เพิ่มขึ้น 8 เชิงคุณภาพ : ร้อยละรายได้ของผู้ประกอบการที่เพิ่มขึ้น	3.51 คะแนน ร้อยละ 80 ร้อยละ 10		อยู่ระหว่างดำเนินการ
	3 ระยะเวลา	ไตรมาส 1-3	3.1 13-14 มี.ค. 67 3.2 ไตรมาส 3-4	อยู่ระหว่างดำเนินการ				อยู่ระหว่างดำเนินการ

โครงการ	ผลการดำเนินโครงการ/กิจกรรม							
	เป้าหมายของโครงการ/กิจกรรม (สถานที่,กลุ่มเป้าหมาย,ระยะเวลา)				ตัวชี้วัดของโครงการ/กิจกรรม (เชิงปริมาณ,เชิงคุณภาพ)			
	ชื่อเป้าหมาย	แผน	ผล	บรรลุ (✓) ไม่บรรลุ (X)	ชื่อตัวชี้วัด	แผน	ผล	บรรลุ (✓) ไม่บรรลุ (X)
กิจกรรมที่ 3 การพัฒนาและยกระดับผลิตภัณฑ์ปุยชีวภาพของชุมชนให้ได้มาตรฐานที่สูงขึ้น	1 สถานที่จัดกิจกรรม	ต.สามง่ามท่าโบสถ์ อ.หันคา จ.ชัยนาท	ต.สามง่ามท่าโบสถ์ อ.หันคา จ.ชัยนาท	อยู่ระหว่างดำเนินการ	1 เจริญปริมาณ : จำนวนผู้เข้าร่วมกิจกรรม 2 เจริญปริมาณ : จำนวนผลิตภัณฑ์ชุมชนที่ได้รับการพัฒนาหรือยกระดับ 3 เจริญปริมาณ : จำนวนนักศึกษาที่ให้บริการวิชาการ 4 เจริญปริมาณ : จำนวนรายวิชาในหลักสูตรที่มีการบูรณาการจัดการเรียนการสอนในการพัฒนาผลิตภัณฑ์ชุมชน 5 เจริญปริมาณ : จำนวนองค์ความรู้ งานวิจัย นวัตกรรมของอาจารย์ หรือนักศึกษาที่ดำเนินการร่วมกับชุมชนเป็นฐานในการพัฒนา	30 คน 1 ผลิตภัณฑ์ 6 คน 1 รายวิชา 1 องค์ความรู้		อยู่ระหว่างดำเนินการ
	2 ประชาชน ต.สามง่ามท่าโบสถ์	30 คน	40 คน	อยู่ระหว่างดำเนินการ	6 เจริญคุณภาพ : ระดับความพึงพอใจของผู้ให้บริการวิชาการ 7 เจริญคุณภาพ : ร้อยละของผู้เข้าร่วมกิจกรรมที่มีความรู้เพิ่มขึ้น 8 เจริญคุณภาพ : ร้อยละรายได้ของผู้ประกอบการที่เพิ่มขึ้น	3.51 คะแนน ร้อยละ 80 ร้อยละ 10		อยู่ระหว่างดำเนินการ
	3 ระยะเวลา	ไตรมาส 1-3	3.1 22-23 มี.ค. 67 3.2 ไตรมาส 3-4	อยู่ระหว่างดำเนินการ				อยู่ระหว่างดำเนินการ
กิจกรรมที่ 4 การพัฒนาและยกระดับผลิตภัณฑ์น้ำยาอเนกประสงค์ของชุมชนให้ได้มาตรฐานที่สูงขึ้น	1 สถานที่จัดกิจกรรม	ชุมชนเคหะสถานเจริญชัย กรุงเทพมหานคร		อยู่ระหว่างดำเนินการ	1 เจริญปริมาณ : จำนวนผู้เข้าร่วมกิจกรรม 2 เจริญปริมาณ : จำนวนผลิตภัณฑ์ชุมชนที่ได้รับการพัฒนาหรือยกระดับ 3 เจริญปริมาณ : จำนวนนักศึกษาที่ให้บริการวิชาการ	20 คน 1 ผลิตภัณฑ์ 2 คน		อยู่ระหว่างดำเนินการ
	2 ประชาชนชุมชนเคหะสถานเจริญชัย	20 คน		อยู่ระหว่างดำเนินการ	4 เจริญคุณภาพ : ระดับความพึงพอใจของผู้ให้บริการวิชาการ 5 เจริญคุณภาพ : ร้อยละของผู้เข้าร่วมกิจกรรมที่มีความรู้เพิ่มขึ้น 6 เจริญคุณภาพ : ร้อยละรายได้ของผู้ประกอบการที่เพิ่มขึ้น	3.51 คะแนน ร้อยละ 80 ร้อยละ 10		อยู่ระหว่างดำเนินการ
	3 ระยะเวลา	ไตรมาส 1-3		อยู่ระหว่างดำเนินการ				อยู่ระหว่างดำเนินการ
กิจกรรมที่ 5 การพัฒนาและยกระดับผลิตภัณฑ์จากสารสกัดส้มโอของชุมชนให้ได้มาตรฐานที่สูงขึ้น	1 สถานที่จัดกิจกรรม	ต.บ้านเข็ญ อ.หันคา จ.ชัยนาท		อยู่ระหว่างดำเนินการ	1 เจริญปริมาณ : จำนวนผู้เข้าร่วมกิจกรรม 2 เจริญปริมาณ : จำนวนผลิตภัณฑ์ชุมชนที่ได้รับการพัฒนาหรือยกระดับ 3 เจริญปริมาณ : จำนวนนักศึกษาที่ให้บริการวิชาการ	30 คน 1 ผลิตภัณฑ์ 6 คน		อยู่ระหว่างดำเนินการ
	2 ประชาชน ต.บ้านเข็ญ	30 คน		อยู่ระหว่างดำเนินการ	4 เจริญคุณภาพ : ระดับความพึงพอใจของผู้ให้บริการวิชาการ 5 เจริญคุณภาพ : ร้อยละของผู้เข้าร่วมกิจกรรมที่มีความรู้เพิ่มขึ้น 6 เจริญคุณภาพ : ร้อยละรายได้ของผู้ประกอบการที่เพิ่มขึ้น	3.51 คะแนน ร้อยละ 80 ร้อยละ 10		อยู่ระหว่างดำเนินการ
	3 ระยะเวลา	ไตรมาส 1-3		อยู่ระหว่างดำเนินการ				อยู่ระหว่างดำเนินการ

โครงการ	ผลการดำเนินโครงการ/กิจกรรม							
	เป้าหมายของโครงการ/กิจกรรม (สถานที่,กลุ่มเป้าหมาย,ระยะเวลา)				ตัวชี้วัดของโครงการ/กิจกรรม (เชิงปริมาณ,เชิงคุณภาพ)			
	ชื่อเป้าหมาย	แผน	ผล	บรรลุ (✓) ไม่บรรลุ (X)	ชื่อตัวชี้วัด	แผน	ผล	บรรลุ (✓) ไม่บรรลุ (X)
กิจกรรมที่ 6 การออกแบบตราสัญลักษณ์ พัฒนาบรรจุภัณฑ์ และส่งเสริมช่องทางการตลาดเพื่อยกระดับผลิตภัณฑ์ชุมชน	1 สถานที่จัดกิจกรรม	1.1 ต.สามง่ามท่าโบสถ์ อ.หันคา จ.ชัยนาท 1.2 เขตลาดพร้าว กรุงเทพมหานคร	1.1 ต.สามง่ามท่าโบสถ์ อ.หันคา จ.ชัยนาท 1.2 เขตลาดพร้าว กรุงเทพมหานคร	อยู่ระหว่างดำเนินการ	1 เจริญปริมาณ : จำนวนผู้เข้าร่วมกิจกรรม 2 เจริญปริมาณ : จำนวนผลิตภัณฑ์ชุมชนที่ได้รับการพัฒนาหรือยกระดับ 3 เจริญปริมาณ : จำนวนนักศึกษาที่ให้บริการวิชาการ	30 คน 6 ผลิตภัณฑ์ 4 คน		อยู่ระหว่างดำเนินการ
	2.1 ประชาชน ต.สามง่ามท่าโบสถ์ 2.2 ประชาชน เขตลาดพร้าว	30 คน	2.1 23 คน 2.2	อยู่ระหว่างดำเนินการ	4 เจริญคุณภาพ : ระดับความพึงพอใจของผู้ให้บริการวิชาการ	3.51 คะแนน		อยู่ระหว่างดำเนินการ
	3 ระยะเวลา	ไตรมาส 2-4	3.1 15 มี.ค. 67 3.2 ไตรมาส 3-4	อยู่ระหว่างดำเนินการ				อยู่ระหว่างดำเนินการ
โครงการร่วม 6 ชุมชนดิจิทัล (Digital Community) เพื่อรองรับสังคมศตวรรษที่ 21 มหาวิทยาลัยราชภัฏจันทระ								
กิจกรรมที่ 1 ลงพื้นที่ ประเมินศักยภาพ ปัญหา เพื่อใช้ประเมินผลความสามารถด้านทักษะดิจิทัลของคนในชุมชน	1 สถานที่จัดกิจกรรม	จ.ชัยนาท	ต.วังไก่อื่น อ.หันคา จ.ชัยนาท	บรรลุ	1 เจริญปริมาณ : จำนวนผู้เข้าร่วมกิจกรรม 2 เจริญปริมาณ : จำนวนเครือข่ายบูรณาการแบบจตุรภาคี	80 คน 1 เครือข่าย	197 คน 1 เครือข่าย	บรรลุ
	2 กลุ่มคน 3 ช่วงวัย ในชุมชนพื้นที่จังหวัดชัยนาท	80 คน	2.1 85 คน 2.2 112 คน	บรรลุ	3 เจริญคุณภาพ : ร้อยละของผู้เข้าร่วมกิจกรรมที่ได้รับการประเมินทักษะดิจิทัล	ร้อยละ 80	ร้อยละ 100	บรรลุ
	3 ระยะเวลา	ไตรมาส 2	3.1 17 มี.ค. 67 3.2 14-15 มี.ค. 67	บรรลุ				
กิจกรรมที่ 4 พัฒนาทักษะ digital literacy สำหรับประชาชนในชุมชน	1 สถานที่จัดกิจกรรม	ต.สามง่ามท่าโบสถ์ อ.หันคา จ.ชัยนาท		บรรลุ	1 เจริญปริมาณ : จำนวนผู้เข้าร่วมกิจกรรม	80 คน		อยู่ระหว่างดำเนินการ
	2 ประชาชน ต.สามง่ามท่าโบสถ์	20 คน		อยู่ระหว่างดำเนินการ	2 เจริญคุณภาพ : ร้อยละของประชาชนทุกช่วงวัยที่เข้าร่วมกิจกรรมได้รับการพัฒนาทักษะความรู้ด้านเทคโนโลยีดิจิทัล	ร้อยละ 80		อยู่ระหว่างดำเนินการ
	3 ระยะเวลา	ไตรมาส 2-3		อยู่ระหว่างดำเนินการ				
กิจกรรมที่ 5 การสร้างสภาพแวดล้อมชุมชนให้เกิดเป็นชุมชนดิจิทัล	1 สถานที่จัดกิจกรรม	ต.สามง่ามท่าโบสถ์ อ.หันคา จ.ชัยนาท		อยู่ระหว่างดำเนินการ	1 เจริญปริมาณ : จำนวนผู้เข้าร่วมกิจกรรม	80 คน		อยู่ระหว่างดำเนินการ
	2 ประชาชน ต.สามง่ามท่าโบสถ์	20 คน		อยู่ระหว่างดำเนินการ	2 เจริญคุณภาพ : ความพึงพอใจต่อสภาพแวดล้อมชุมชนดิจิทัล	3.5 คะแนน		อยู่ระหว่างดำเนินการ
	3 ระยะเวลา	ไตรมาส 2-3		อยู่ระหว่างดำเนินการ				

โครงการ	ผลการดำเนินโครงการ/กิจกรรม							
	เป้าหมายของโครงการ/กิจกรรม (สถานที่,กลุ่มเป้าหมาย,ระยะเวลา)				ตัวชี้วัดของโครงการ/กิจกรรม (เชิงปริมาณ,เชิงคุณภาพ)			
	ชื่อเป้าหมาย	แผน	ผล	บรรลุ (✓) ไม่บรรลุ (X)	ชื่อตัวชี้วัด	แผน	ผล	บรรลุ (✓) ไม่บรรลุ (X)
กิจกรรมที่ 6 การสร้างนวัตกรรมชุมชนจากเทคโนโลยีดิจิทัล ที่สามารถนำไปประยุกต์ใช้ในการพัฒนาคุณภาพชีวิต ด้านเศรษฐกิจ สังคม สิ่งแวดล้อม และการศึกษาของชุมชน	1 สถานที่จัดกิจกรรม	ต.สามง่ามท่าโบสถ์ อ.หันคา จ.ชัยนาท		อยู่ระหว่างดำเนินการ	1 เชิงปริมาณ : จำนวนผู้เข้าร่วมกิจกรรม 2 เชิงปริมาณ : จำนวนชุมชนที่ใช้เทคโนโลยีดิจิทัลเพื่อการพัฒนาด้านเศรษฐกิจ สังคม สิ่งแวดล้อม และการศึกษา	80 คน 1 ชุมชน		อยู่ระหว่างดำเนินการ
	2 ประชาชน ต.สามง่ามท่าโบสถ์	20 คน		อยู่ระหว่างดำเนินการ	3 เชิงคุณภาพ : จำนวนผลงาน/องค์ความรู้ด้านเทคโนโลยีดิจิทัลที่นำไปประยุกต์ใช้ในการพัฒนาเชิงพื้นที่	1 องค์ความรู้/ ผลงาน		อยู่ระหว่างดำเนินการ
	3 ระยะเวลา	ไตรมาส 2-3		อยู่ระหว่างดำเนินการ				
กิจกรรมที่ 7 กระตุ้นให้ชุมชนเข้าถึงบริการภาครัฐได้อย่างเท่าเทียม และขับเคลื่อนให้เกิดชุมชนดิจิทัล	1 สถานที่จัดกิจกรรม	ต.สามง่ามท่าโบสถ์ อ.หันคา จ.ชัยนาท		อยู่ระหว่างดำเนินการ	1 เชิงปริมาณ : จำนวนผู้เข้าร่วมกิจกรรม	80 คน		อยู่ระหว่างดำเนินการ
	2 ประชาชน ต.สามง่ามท่าโบสถ์	20 คน		อยู่ระหว่างดำเนินการ	2 เชิงคุณภาพ : ร้อยละของผู้เข้าร่วมกิจกรรมที่สามารถนำทักษะความรู้ด้านเทคโนโลยีดิจิทัลเพื่อใช้ประโยชน์ในการพัฒนาคุณภาพชีวิตด้านเศรษฐกิจสังคม และสิ่งแวดล้อมให้ดีขึ้น	ร้อยละ 20		อยู่ระหว่างดำเนินการ
	3 ระยะเวลา	ไตรมาส 2-3		อยู่ระหว่างดำเนินการ				
โครงการร่วม 6 ยกระดับนวัตกรรมชุมชนด้วยกระบวนการวิศวกรสังคม								
กิจกรรมที่ 1 กระบวนการวิศวกรสังคมเพื่อการจัดการขยะรีไซเคิลชุมชนเสนาวนิเวศน์	1 สถานที่จัดกิจกรรม	ชุมชนเสนาวนิเวศน์		อยู่ระหว่างดำเนินการ	1 เชิงปริมาณ : จำนวนผู้เข้าร่วมกิจกรรม	45 คน		อยู่ระหว่างดำเนินการ
	2.1 บุคลากรคณะวิทยาศาสตร์ 2.2 นักศึกษาคณะวิทยาศาสตร์ 2.3 ผู้นำชุมชน ตัวแทนชุมชนเสนาวนิเวศน์	6 คน 20 คน 40 คน		อยู่ระหว่างดำเนินการ	2. เชิงปริมาณ : จำนวนนวัตกรรมหรือผลิตภัณฑ์ที่ชุมชนสามารถนำไปใช้ประโยชน์	1 ชิ้นงาน		อยู่ระหว่างดำเนินการ
	3 ระยะเวลา	ไตรมาส 2-3		อยู่ระหว่างดำเนินการ	3 เชิงคุณภาพ : ร้อยละของผู้เข้าร่วมกิจกรรมนำความรู้ไปใช้ประโยชน์	ร้อยละ 80		อยู่ระหว่างดำเนินการ

โครงการ	ผลการดำเนินโครงการ/กิจกรรม							
	เป้าหมายของโครงการ/กิจกรรม (สถานที่,กลุ่มเป้าหมาย,ระยะเวลา)				ตัวชี้วัดของโครงการ/กิจกรรม (เชิงปริมาณ,เชิงคุณภาพ)			
	ชื่อเป้าหมาย	แผน	ผล	บรรลุ (✓) ไม่บรรลุ (X)	ชื่อตัวชี้วัด	แผน	ผล	บรรลุ (✓) ไม่บรรลุ (X)
กิจกรรมที่ 2 กระบวนการวิศวกรรมสังคมเพื่อการพัฒนาท้องถิ่น อำเภอหนองควา จังหวัดชัยนาท	1 สถานที่จัดกิจกรรม	ต.สามง่ามท่าโบสถ์ อ.หันคา จ.ชัยนาท		อยู่ระหว่างดำเนินการ	1 เชิงปริมาณ : จำนวนผู้เข้าร่วมกิจกรรม	45 คน		อยู่ระหว่างดำเนินการ
	2.1 บุคลากรคณะวิทยาศาสตร์ 2.2 นักศึกษาคณะวิทยาศาสตร์ 2.3 ผู้นำชุมชน ตัวแทนชุมชน	10 คน 30 คน 30 คน		อยู่ระหว่างดำเนินการ	2 เชิงปริมาณ : จำนวนนวัตกรรมหรือผลิตภัณฑ์ที่ชุมชนสามารถนำไปใช้ประโยชน์	1 ชิ้นงาน		อยู่ระหว่างดำเนินการ
	3 ระยะเวลา	ไตรมาส 2-3		อยู่ระหว่างดำเนินการ	3 เชิงคุณภาพ : ร้อยละของผู้เข้าร่วมกิจกรรมนำความรู้ไปใช้ประโยชน์	ร้อยละ 80		อยู่ระหว่างดำเนินการ
รวมจำนวนตัวชี้วัด งบประมาณรายได้	4 โครงการ	21	6			16	5	
โครงการ 1 พัฒนานักศึกษาเพื่อเป็นบัณฑิตที่มีทักษะบัณฑิตศตวรรษที่ 21 และคุณลักษณะ 4 ประการ								
กิจกรรมที่ 1 สัมมนาผู้นำนักศึกษาเครือข่ายคณะวิทยาศาสตร์/คณะวิทยาศาสตร์และเทคโนโลยี	1 สถานที่จัดกิจกรรม	มรภ.นครปฐม	มรภ.นครปฐม	บรรลุ	1 เชิงปริมาณ : ร้อยละนักศึกษาที่เข้าร่วมกิจกรรม	ร้อยละ 80	ร้อยละ 80	บรรลุ
	2 นักศึกษาคณะวิทยาศาสตร์	10 คน	8 คน	บรรลุ	2 เชิงคุณภาพ : ร้อยละของนักศึกษาที่สามารถนำความรู้/ทักษะที่ได้รับไปใช้ประโยชน์	ร้อยละ 80	ร้อยละ 93.30	บรรลุ
	3 ระยะเวลา	ไตรมาส 2	24 พ.ย.66	บรรลุ				บรรลุ
กิจกรรมที่ 2 เครือข่ายคณะวิทยาศาสตร์และเทคโนโลยี/คณะวิทยาศาสตร์ 9 สถาบัน	1 สถานที่จัดกิจกรรม	มรภ.นครปฐม	มรภ.นครปฐม	บรรลุ	1 เชิงปริมาณ : ร้อยละนักศึกษาที่เข้าร่วมกิจกรรม	ร้อยละ 80	ร้อยละ 100	บรรลุ
	2 นักศึกษาคณะวิทยาศาสตร์	70 คน	70 คน	บรรลุ	2 เชิงคุณภาพ : ร้อยละของนักศึกษาที่สามารถนำความรู้/ทักษะที่ได้รับไปใช้ประโยชน์	ร้อยละ 80	ร้อยละ 91	บรรลุ
	3 ระยะเวลา	ไตรมาส 2	1-2 ธันวาคม 2566	บรรลุ	3 เชิงคุณภาพ : จำนวนการแข่งขัน/ประกวดที่ได้รับรางวัล	2 รายการ	3 รายการ	บรรลุ

โครงการ	ผลการดำเนินโครงการ/กิจกรรม							
	เป้าหมายของโครงการ/กิจกรรม (สถานที่,กลุ่มเป้าหมาย,ระยะเวลา)				ตัวชี้วัดของโครงการ/กิจกรรม (เชิงปริมาณ,เชิงคุณภาพ)			
	ชื่อเป้าหมาย	แผน	ผล	บรรลุ (✓) ไม่บรรลุ (X)	ชื่อตัวชี้วัด	แผน	ผล	บรรลุ (✓) ไม่บรรลุ (X)
โครงการ 2 งบกลางเพื่อบริหารจัดการคณะ วิทยาศาสตร์								
กิจกรรมที่ 1 งบกลางพัฒนาคณะ	1 สถานที่จัดกิจกรรม	คณะวิทยาศาสตร์		อยู่ระหว่างดำเนินการ	1 เชิงคุณภาพ : ระดับความพึงพอใจของผู้มีส่วนได้ส่วนเสียที่มี ต่อการบริหารของคณะวิทยาศาสตร์	3.51 คะแนน		อยู่ระหว่างดำเนินการ
	2 สนับสนุนงบประมาณตาม โครงการจำเป็นเร่งด่วนให้แก่ หน่วยงานและหลักสูตรภายใน คณะ 5 โครงการ	5 โครงการย่อย		อยู่ระหว่างดำเนินการ				
	3 ระยะเวลา	ไตรมาส 1-4		อยู่ระหว่างดำเนินการ				
กิจกรรมที่ 2 ประชุมกรรมการประจำคณะวิทยาศาสตร์	1 สถานที่จัดกิจกรรม	คณะวิทยาศาสตร์		อยู่ระหว่างดำเนินการ	1 เชิงคุณภาพ : ระดับความพึงพอใจของผู้มีส่วนได้ส่วนเสียที่มี ต่อการบริหารของคณะวิทยาศาสตร์	3.51 คะแนน		อยู่ระหว่างดำเนินการ
	2 คณะกรรมการประจำคณะ วิทยาศาสตร์	9 คน		อยู่ระหว่างดำเนินการ				
	3 ระยะเวลา	ไตรมาส 1-4		อยู่ระหว่างดำเนินการ				
โครงการ 3 พัฒนาบุคลากรคณะวิทยาศาสตร์								
กิจกรรมที่ 1 พัฒนาบุคลากรสายวิชาวิทยาศาสตร์	1 บุคลากรสายวิชาการคณะ วิทยาศาสตร์	20 คน		อยู่ระหว่างดำเนินการ	1 เชิงปริมาณ : จำนวนบุคลากรสายวิชาการที่ได้รับการพัฒนา	20 คน		อยู่ระหว่างดำเนินการ
	2 สถานที่จัดกิจกรรม	คณะวิทยาศาสตร์		อยู่ระหว่างดำเนินการ	2 เชิงคุณภาพ : ร้อยละของบุคลากรที่ได้ดำเนินการตาม แผนพัฒนาบุคลากรรายบุคคล	ร้อยละ 80		อยู่ระหว่างดำเนินการ
	3 ระยะเวลา	ไตรมาส 1-4		อยู่ระหว่างดำเนินการ	3 เชิงคุณภาพ : ร้อยละของอาจารย์/บุคลากรที่สามารถนำ ความรู้ที่ได้รับไปใช้ประโยชน์	ร้อยละ 80		อยู่ระหว่างดำเนินการ
กิจกรรมที่ 2 พัฒนาบุคลากรสายสนับสนุนวิชาการคณะ วิทยาศาสตร์	1 บุคลากรสายสนับสนุน วิชาการคณะวิทยาศาสตร์	10 คน		อยู่ระหว่างดำเนินการ	1 เชิงปริมาณ : จำนวนบุคลากรสายสนับสนุนวิชาการที่ได้รับการ พัฒนา	10 คน		อยู่ระหว่างดำเนินการ
	2 สถานที่จัดกิจกรรม	คณะวิทยาศาสตร์		อยู่ระหว่างดำเนินการ	2 เชิงคุณภาพ : ร้อยละของบุคลากรที่ได้ดำเนินการตาม แผนพัฒนาบุคลากรรายบุคคล	ร้อยละ 80		อยู่ระหว่างดำเนินการ
	3 ระยะเวลา	ไตรมาส 1-4		อยู่ระหว่างดำเนินการ	3 เชิงคุณภาพ : ร้อยละของอาจารย์/บุคลากรที่สามารถนำ ความรู้ที่ได้รับไปใช้ประโยชน์	ร้อยละ 80		อยู่ระหว่างดำเนินการ

โครงการ	ผลการดำเนินโครงการ/กิจกรรม							
	เป้าหมายของโครงการ/กิจกรรม (สถานที่,กลุ่มเป้าหมาย,ระยะเวลา)				ตัวชี้วัดของโครงการ/กิจกรรม (เชิงปริมาณ,เชิงคุณภาพ)			
	ชื่อเป้าหมาย	แผน	ผล	บรรลุ (✓) ไม่บรรลุ (X)	ชื่อตัวชี้วัด	แผน	ผล	บรรลุ (✓) ไม่บรรลุ (X)
โครงการ 4 ดำเนินการด้านวารสารวิชาการคณะ วิทยาศาสตร์								
กิจกรรมที่ 1 การบริหารจัดการงานวารสารวิชาการ คณะวิทยาศาสตร์	1 คณะกรรมการดำเนินงาน	15 คน		อยู่ระหว่างดำเนินการ	1 เชิงปริมาณ : จำนวนบทความที่เข้าสู่ระบบ ThaiJO	8 บทความ		อยู่ระหว่างดำเนินการ
	2 สถานที่จัดกิจกรรม	คณะวิทยาศาสตร์		อยู่ระหว่างดำเนินการ	2 เชิงปริมาณ : จำนวนวารสารที่เผยแพร่ผ่านระบบ ThaiJO	1 ฉบับ		อยู่ระหว่างดำเนินการ
	3 ระยะเวลา	ไตรมาส 1-4		อยู่ระหว่างดำเนินการ	3 เชิงคุณภาพ : บทความที่ได้รับการตีพิมพ์เผยแพร่มีคุณภาพ	ระดับดี		อยู่ระหว่างดำเนินการ
สาขาวิชาการแพทย์แผนจีน	7 โครงการ	9				17		
รวมจำนวนตัวชี้วัด งบประมาณแผ่นดิน	1 โครงการ	1				1		
โครงการที่ 1 เพิ่มพูนทักษะภาษาจีนสู่การพัฒนาการ เรียนรู้ศาสตร์การแพทย์แผนจีน								
กิจกรรมที่1 อบรมทักษะภาษาจีนเพื่อเพิ่มระดับ ความสามารถตามเกณฑ์พื้นฐานภาษาจีน HSK5	1. จำนวนนักศึกษาสาขาวิชา การแพทย์แผนจีน	20			1. ร้อยละผู้เข้าร่วมกิจกรรมสอบผ่านการทดสอบหลังเรียน (Post-test)	80		
รวมจำนวนตัวชี้วัด งบประมาณรายได้	6 โครงการ	8				16		
โครงการที่ 1 ส่งเสริมการจัดการเรียนการสอน หลักสูตรการแพทย์แผนจีน								
กิจกรรมที่1 การจัดการเรียนการสอนหลักสูตร การแพทย์แผนจีนบัณฑิต	1. จำนวนนักศึกษาหลักสูตร การแพทย์แผนจีน	59			1. ร้อยละของผู้สำเร็จการศึกษาที่จบการศึกษาตามหลักสูตร ภายในระยะเวลาที่กำหนด	80		
					2. ร้อยละของบัณฑิตที่สำเร็จการศึกษาที่ดำเนินงานหรือประกอบ อาชีพอิสระภายในระยะเวลา 1 ปี	80		
					3. ร้อยละความพึงพอใจของนักศึกษาที่มีต่อการจัดการเรียน การสอน	80		
โครงการที่ 2 พัฒนาความรู้สู่ความเป็นแพทย์มีอาชีพ								
กิจกรรมที่1 พิธีมอบปริญญาบัตรของมหาวิทยาลัย การแพทย์แผนจีนเหลียวหนิงและเวทีสานเสวนาศาสตร์	1. จำนวนนักศึกษาสาขาวิชา การแพทย์แผนจีน	30			1. ร้อยละของผู้สำเร็จการศึกษาที่จบการศึกษาตามหลักสูตร ภายในระยะเวลาที่กำหนด	80		
					2. ร้อยละของบัณฑิตที่สำเร็จการศึกษาที่ดำเนินงานหรือประกอบ อาชีพอิสระภายในระยะเวลา 1 ปี	80		
					3. ร้อยละบัณฑิตที่สำเร็จการศึกษาเข้าร่วมกิจกรรม	80		
โครงการที่ 3 สืบสานและเผยแพร่วัฒนธรรมไทย-จีน								
กิจกรรมที่1 สืบสานวัฒนธรรมไทย-จีน	1. จำนวนนักศึกษาและ บุคลากรหลักสูตรการแพทย์ แผนจีนบัณฑิต	83			1. ร้อยละของนักศึกษามีความรู้ความเข้าใจในความสำคัญของ วัฒนธรรมไทย-จีนเพิ่มมากขึ้น	75		

โครงการ	ผลการดำเนินโครงการ/กิจกรรม							
	เป้าหมายของโครงการ/กิจกรรม (สถานที่,กลุ่มเป้าหมาย,ระยะเวลา)				ตัวชี้วัดของโครงการ/กิจกรรม (เชิงปริมาณ,เชิงคุณภาพ)			
	ชื่อเป้าหมาย	แผน	ผล	บรรลุ (✓) ไม่บรรลุ (X)	ชื่อตัวชี้วัด	แผน	ผล	บรรลุ (✓) ไม่บรรลุ (X)
โครงการที่ 4 พัฒนาศักยภาพการปรับปรุงหลักสูตรการแพทย์แผนจีนบัณฑิต	กิจกรรมที่1 ศึกษาดูงานหลักสูตรการแพทย์แผนจีนบัณฑิตที่มหาวิทยาลัยชั้นนำในประเทศ	1. จำนวนบุคลากร	14		1. ร้อยละของบุคลากรที่ได้รับการพัฒนาเพิ่มขึ้น	5		
	กิจกรรมที่2 ปรับปรุงหลักสูตรการแพทย์แผนจีนบัณฑิต	1. จำนวนนักศึกษาหลักสูตรการแพทย์แผนจีน	59		2. ร้อยละของบุคลากรที่นำความรู้ที่ได้รับไปใช้ประโยชน์ในการพัฒนางาน	20		
					1. จำนวนหลักสูตร	1		
					2. ร้อยละความพึงพอใจของผู้ใช้บัณฑิต	80		
โครงการที่ 5 พัฒนาศักยภาพความร่วมมือกับภาคีเครือข่าย	กิจกรรมที่1 ต้อนรับবাদันตุงตาม MOU	1. จำนวนเครือข่ายความร่วมมือ	1		1. จำนวนรายวิชาที่มีบุคลากรตาม MOU จากประเทศจีนเป็นอาจารย์ผู้สอน	1		
					2. ร้อยละความพึงพอใจของนักศึกษาที่มีต่อการจัดการเรียนการสอน	80		
โครงการที่ 6 พัฒนาการบริหารจัดการวิทยาลัยการแพทย์ทางเลือก	กิจกรรมที่1 บริหารจัดการหน่วยงาน	1. จำนวนบุคลากรสายวิชาการและสายสนับสนุนวิชาการ	30		1. ร้อยละการเบิกจ่ายงบประมาณเป็นไปตามแผนการใช้จ่ายงบประมาณที่วางไว้	95		
	กิจกรรมที่2 การประกันคุณภาพ	1. จำนวนบุคลากรสายวิชาการและสายสนับสนุนวิชาการ	30		1. ระดับผลการประเมินคุณภาพการศึกษา	3.51		
					2. ร้อยละความพึงพอใจของนักศึกษาที่มีต่อการจัดการเรียนการสอน	80		

หมายเหตุ : กรณาระบุปัญหาอุปสรรคในการดำเนินงาน

ปัญหาอุปสรรคในการดำเนินงาน

งบประมาณคืน (ยุทธศาสตร์) โครงการร่วมส่วนใหญ่จะเป็นการดำเนินงานแบบต่อเนื่อง ซึ่งระยะเวลาดำเนินงานจะสิ้นสุดในไตรมาสที่ 4 ทำให้ไม่สามารถรายงานผลการดำเนินงานได้ใน

ไตรมาสที่ 2 บางกิจกรรมที่ไม่บรรลุ เนื่องจากอยู่ระหว่างดำเนินการจัดกิจกรรม และจะประเมินผล ณ สิ้นปีงบประมาณ

3. คณะศึกษาศาสตร์

โครงการ	ผลการดำเนินโครงการ/กิจกรรม								
	เป้าหมายของโครงการ/กิจกรรม (สถานที่,กลุ่มเป้าหมาย,ระยะเวลา)				ตัวชี้วัดของโครงการ/กิจกรรม (เชิงปริมาณ,เชิงคุณภาพ)				
	ชื่อเป้าหมาย	แผน	ผล	บรรลุ (✓) ไม่บรรลุ (X)	ชื่อตัวชี้วัด	แผน	ผล	บรรลุ (✓) ไม่บรรลุ (X)	
รวมทั้งหมด	14 โครงการ	86	20			211	37		
รวมจำนวนตัวชี้วัด งบประมาณแผ่นดิน	8 โครงการ	38	18			76	36		
โครงการที่ 1 การพัฒนาศักยภาพนักศึกษา									
กิจกรรมที่ 1 กีฬาพลศึกษาสัมพันธ์	1. นักศึกษาระดับปริญญาตรี (คน)	200	215	✓	1. ร้อยละของผู้เข้าร่วมกิจกรรม (ร้อยละ)	80	100	✓	
					2. ทักษะของนักศึกษาที่เพิ่มขึ้น (ร้อยละ)	90	100	✓	
กิจกรรมที่ 2 สัมมนาวิชาชีพทางพลศึกษา	1. นักศึกษาระดับปริญญาตรี (คน)	200			1. ร้อยละของผู้เข้าร่วมกิจกรรม (ร้อยละ)	80			
					2. นักศึกษามีความรู้อย่างเข้าใจจากการเข้าร่วมกิจกรรม (ร้อยละ)	90			
กิจกรรมที่ 3 การปฐมพยาบาลและการช่วยฟื้นคืนชีพ (CPR)	1. นักศึกษาระดับปริญญาตรี (คน)	60			1. ร้อยละของผู้เข้าร่วมกิจกรรม (ร้อยละ)	80			
					2. นักศึกษามีความรู้อย่างเข้าใจจากการเข้าร่วมกิจกรรม (ร้อยละ)	90			
กิจกรรมที่ 4 วิ่งข้ามทุ่ง	1. นักศึกษาระดับปริญญาตรี (คน)	200	219	✓	1. ร้อยละของผู้เข้าร่วมกิจกรรม (ร้อยละ)	80	93	✓	
					2. ทักษะของนักศึกษาที่เพิ่มขึ้น (ร้อยละ)	90	93	✓	
กิจกรรมที่ 5 ทักษะการคิด แก้ปัญหา และประยุกต์ใช้ฐานข้อมูล	1. นักศึกษาระดับปริญญาตรี (คน)	80			1. ร้อยละของผู้เข้าร่วมกิจกรรม (ร้อยละ)	80			
					2. นักศึกษามีความรู้อย่างเข้าใจจากการเข้าร่วมกิจกรรม (ร้อยละ)	90			
กิจกรรมที่ 6 นวัตกรรมเพื่อพัฒนาทักษะในศตวรรษที่ 21	1. นักศึกษาระดับปริญญาตรี (คน)	50			1. ร้อยละของผู้เข้าร่วมกิจกรรม (ร้อยละ)	80			
					2. นักศึกษามีความรู้อย่างเข้าใจจากการเข้าร่วมกิจกรรม (ร้อยละ)	90			
กิจกรรมที่ 7 เตรียมความพร้อมก่อนสู่วิชาชีพ	1. นักศึกษาระดับปริญญาตรี (คน)	60			1. ร้อยละของผู้เข้าร่วมกิจกรรม (ร้อยละ)	80			
					2. นักศึกษามีความรู้อย่างเข้าใจจากการเข้าร่วมกิจกรรม (ร้อยละ)	90			
กิจกรรมที่ 8 การอบรมเชิงปฏิบัติการโปรแกรมคอมพิวเตอร์และปัญญาประดิษฐ์	1. นักศึกษาระดับปริญญาตรี (คน)	30	31	✓	1. ร้อยละของผู้เข้าร่วมกิจกรรม (ร้อยละ)	80	100	✓	
					2. นักศึกษามีความรู้อย่างเข้าใจจากการเข้าร่วมกิจกรรม (ร้อยละ)	90			
กิจกรรมที่ 9 การอบรมเชิงปฏิบัติการพัฒนานวัตกรรมเพื่อการแก้ปัญหาด้วยการวิจัยเชิงปฏิบัติการในชั้นเรียน	1. นักศึกษาระดับปริญญาตรี (คน)	30			1. ร้อยละของผู้เข้าร่วมกิจกรรม (ร้อยละ)	80			
					2. นักศึกษามีความรู้อย่างเข้าใจจากการเข้าร่วมกิจกรรม (ร้อยละ)	90			
กิจกรรมที่ 10 การอบรมเชิงปฏิบัติการเพื่อพัฒนาจิตวิญญาณความเป็นครู สูการเรียนรู้อย่างมืออาชีพ	1. นักศึกษาหลักสูตรครุศาสตรบัณฑิต (หลักสูตร 4 ปี)	150			1. ร้อยละของผู้เข้าร่วมกิจกรรม (ร้อยละ)	80			
	ชั้นปีที่ 1 (คน)				2. ความพึงพอใจของผู้เข้าร่วมกิจกรรม (ร้อยละ)	80			
					3. นักศึกษามีความรู้อย่างเข้าใจจากการเข้าร่วมกิจกรรม (ร้อยละ)	80			
กิจกรรมที่ 11 พลเมืองดิจิทัลสู่การเรียนรู้ในศตวรรษที่ 21	1. นักศึกษาชั้นปีที่ 3 (คน)	140	80	X	1. ร้อยละของผู้เข้าร่วมกิจกรรม (ร้อยละ)	80	57	X	
	นักศึกษาระดับปริญญาตรี (คน)	259			2. นักศึกษามีความรู้อย่างเข้าใจจากการเข้าร่วมกิจกรรม (ร้อยละ)	80	100	✓	

โครงการ	ผลการดำเนินโครงการ/กิจกรรม								
	เป้าหมายของโครงการ/กิจกรรม (สถานที่,กลุ่มเป้าหมาย,ระยะเวลา)				ตัวชี้วัดของโครงการ/กิจกรรม (เชิงปริมาณ,เชิงคุณภาพ)				
	ชื่อเป้าหมาย	แผน	ผล	บรรลุ (✓) ไม่บรรลุ (×)	ชื่อตัวชี้วัด	แผน	ผล	บรรลุ (✓) ไม่บรรลุ (×)	
	นักศึกษาสาขาวิชาพลศึกษา (คน)	64							
	นักศึกษาสาขาวิชาเทคโนโลยี (คน)	17							
กิจกรรมที่ 12 เตรียมความพร้อมการสอบใบประกอบวิชาชีพครู	1. นักศึกษาคณะศึกษาศาสตร์ (คน)	250	250	✓	1. ร้อยละของผู้เข้าร่วมกิจกรรม (ร้อยละ)	80	100	✓	
					2. นักศึกษามีความรู้ความเข้าใจจากการเข้าร่วมกิจกรรม (ร้อยละ)	80	85	✓	
กิจกรรมที่ 13 เตรียมความพร้อมการสอบบรรจุเข้ารับราชการครู	1. นักศึกษาคณะศึกษาศาสตร์ (คน)	250	127	×	1. ร้อยละของผู้เข้าร่วมกิจกรรม (ร้อยละ)	80	51	×	
					2. นักศึกษามีความรู้ความเข้าใจจากการเข้าร่วมกิจกรรม (ร้อยละ)	80	85	✓	
กิจกรรมที่ 14 ปัจฉินนิเทศ	1. นักศึกษาคณะศึกษาศาสตร์ (คน)	200	200	✓	1. ร้อยละของผู้เข้าร่วมกิจกรรม (ร้อยละ)	80	100	✓	
					2. ความพึงพอใจของผู้เข้าร่วมกิจกรรม (ร้อยละ)	80	86	✓	
					3. นักศึกษามีความรู้ความเข้าใจจากการเข้าร่วมกิจกรรม (ร้อยละ)	80	82	✓	
กิจกรรมที่ 15 ครูของพระราชอาชญาผู้ทรงคุณค่าของแผ่นดิน	1. นักศึกษาคณะศึกษาศาสตร์ (คน)	200	200	✓	1. ร้อยละของผู้เข้าร่วมกิจกรรม (ร้อยละ)	80	100	✓	
					2. นักศึกษามีความรู้ ความเข้าใจที่เพิ่มขึ้นหลังจากการเข้าร่วมกิจกรรมทำนุบำรุง ศิลปวัฒนธรรม (ร้อยละ)	80	84	✓	
โครงการที่ 2 การพัฒนาศักยภาพนักศึกษาจิตวิทยา									
กิจกรรมที่ 1 กระบวนการกลุ่มปรึกษาเชิงจิตวิทยาเพื่อพัฒนาสมรรถนะสู่การเป็น นักจิตวิทยา	1. นักศึกษาสาขาวิชาจิตวิทยา (คน)	42	42	✓	1. ร้อยละของผู้เข้าร่วมกิจกรรม (ร้อยละ)	80	100	✓	
					2. นักศึกษาได้รู้จักและเข้าใจตนเองและผู้อื่น (ระดับ)	3.51	5	✓	
กิจกรรมที่ 2 การส่งเสริมสมรรถนะและทักษะการเรียนรู้ในศตวรรษที่ 21 ของ นักศึกษาจิตวิทยา :	1. นักศึกษาสาขาวิชาจิตวิทยา (คน)	90			1. ร้อยละของผู้เข้าร่วมกิจกรรม (ร้อยละ)	80			
บุคลิกภาพ และทักษะด้านดิจิทัล					2. นักศึกษามีความรู้ในการพัฒนาบุคลิกภาพ (ร้อยละ)	80			
					3. นักศึกษามีทักษะการใช้ Microsoft Excel (ร้อยละ)	80			
กิจกรรมที่ 3 เตรียมความพร้อมนักศึกษาจิตวิทยา	1. นักศึกษาสาขาวิชาจิตวิทยา (คน)	40			1. ร้อยละของผู้เข้าร่วมกิจกรรม (ร้อยละ)	80			
					2. นักศึกษามีความรู้ความเข้าใจในการเรียนการสอนสาขาวิชาจิตวิทยา (ร้อยละ)	80			
กิจกรรมที่ 4 พลเมืองดิจิทัลสู่การเรียนรู้ในศตวรรษที่ 21 สำหรับนักศึกษาจิตวิทยา	1. นักศึกษาสาขาวิชาจิตวิทยา ชั้นปีที่ 3 (คน)	29	24	×	1. ร้อยละของผู้เข้าร่วมกิจกรรม (ร้อยละ)	80	83	×	
					2. นักศึกษามีความรู้ความเข้าใจจากการเข้าร่วมกิจกรรม (ร้อยละ)	80	100	✓	
โครงการที่ 3 บริหารจัดการคณะศึกษาศาสตร์ตามหลักธรรมาภิบาล									
กิจกรรมที่ 1 ประชุมคณะกรรมการคณะศึกษาศาสตร์	1. คณะกรรมการประจำและบริหารคณะฯ (คน)	15			1. ร้อยละของผู้เข้าร่วมกิจกรรม (ร้อยละ)	90			
					2. ระดับความสำเร็จการบริหารจัดการคณะศึกษาศาสตร์ (ระดับ)	3.51			
					3. ระดับความพึงพอใจของผู้มีส่วนได้ส่วนเสียที่มีต่อการบริหารงานของคณะ ศึกษา ศาสตร์	3.51			

โครงการ	ผลการดำเนินโครงการ/กิจกรรม								
	เป้าหมายของโครงการ/กิจกรรม (สถานที่,กลุ่มเป้าหมาย,ระยะเวลา)				ตัวชี้วัดของโครงการ/กิจกรรม (เชิงปริมาณ,เชิงคุณภาพ)				
	ชื่อเป้าหมาย	แผน	ผล	บรรลุ (✓) ไม่บรรลุ (×)	ชื่อตัวชี้วัด	แผน	ผล	บรรลุ (✓) ไม่บรรลุ (×)	
กิจกรรมที่ 2 ประชุมคณาจารย์และบุคลากรเตรียมความพร้อมก่อนเปิดภาคเรียน	1. คณาจารย์และบุคลากร (คน)	38			1. ร้อยละของผู้เข้าร่วมกิจกรรม (ร้อยละ)	90			
					2. ผลการประเมินคุณธรรม และความโปร่งใสของมหาวิทยาลัย (คะแนน)				4.27
					3. ความพึงพอใจของผู้เข้าร่วมกิจกรรม (ร้อยละ)				80
กิจกรรมที่ 3 บริหารจัดการคณะศึกษาศาสตร์ตามหลักธรรมาภิบาล	1. บุคลากรคณะศึกษาศาสตร์ (คน)	38			1.ร้อยละการเบิกจ่ายงบประมาณตามแผนการใช้จ่ายงบประมาณ (ร้อยละ)	90			
					2. ร้อยละความพึงพอใจของผู้ใช้งานและผู้รับบริการ (ร้อยละ)				80
โครงการที่ 4 เสวนาวิชาการ (KM)									
กิจกรรมที่ 1 เสวนาวิชาการ (KM)	1. อาจารย์คณะศึกษาศาสตร์ (คน)	26			1. ร้อยละของผู้เข้าร่วมกิจกรรม (ร้อยละ)	80			
					2. ร้อยละของผู้เข้าร่วมกิจกรรมมีความเข้าใจ และสามารถนำความรู้ที่ได้ไปใช้ประโยชน์ (ร้อยละ)				80
โครงการที่ 5 ทวนสอบผลสัมฤทธิ์ทางการเรียนตามมาตรฐานการเรียนรู้									
กิจกรรมที่ 1 ทวนสอบผลสัมฤทธิ์ทางการเรียนตามมาตรฐานการเรียนรู้	1. คณาจารย์และบุคลากร (คน)	26			1. ร้อยละของผู้เข้าร่วมกิจกรรม (ร้อยละ)	90			
					2. ระดับความสำเร็จของการทวนสอบผลสัมฤทธิ์ฯ (ระดับ)				3.51
โครงการที่ 6 พัฒนาสมรรถนะวิจัย									
กิจกรรมที่ 1 เขียนข้อเสนอโครงการอย่างไรให้ได้ทุน	1. อาจารย์คณะศึกษาศาสตร์ (คน)	15			1. ร้อยละของผู้เข้าร่วมกิจกรรม (คน)	80			
					2. จำนวนข้อเสนอโครงการวิจัย (ชุด)				1
					3. คณาจารย์มีความรู้ความเข้าใจจากการเข้าร่วมอบรม (ร้อยละ)				80
กิจกรรมที่ 2 การเขียนบทความวิจัย/บทความวิชาการเพื่อตีพิมพ์วารสารนานาชาติ	1. อาจารย์คณะศึกษาศาสตร์ (คน)	15			1. ร้อยละของผู้เข้าร่วมกิจกรรม (คน)	80			
					2. จำนวนบทความวิจัย/ บทความวิชาการตีพิมพ์ฐาน ACI หรือฐานนานาชาติ (เรื่อง)				1
โครงการที่ 7 สร้างความเข้มแข็งในการฝึกประสบการณ์วิชาชีพครู									
กิจกรรมที่ 1 ปฐมนิเทศก่อนฝึกปฏิบัติวิชาชีพระหว่างเรียน 2 และ 3	1. นักศึกษาชั้นปีที่ 2 และ 3 (คน)	960	953	×	1. ร้อยละของผู้เข้าร่วมกิจกรรม (ร้อยละ)	90	99	✓	
					2. นักศึกษามีความรู้ความเข้าใจจากการเข้าร่วมกิจกรรม (ร้อยละ)				80
กิจกรรมที่ 2 ปฐมนิเทศก่อนฝึกปฏิบัติวิชาชีพระหว่างเรียน 1 และฝึกปฏิบัติการสอนในสถานศึกษา	1. นักศึกษาชั้นปีที่ 1 และ 4 (คน)	1,055	1,020	×	1. ร้อยละของผู้เข้าร่วมกิจกรรม (ร้อยละ)	90	97	✓	
					2. นักศึกษามีความรู้ความเข้าใจจากการเข้าร่วมกิจกรรม (ร้อยละ)				80
กิจกรรมที่ 3 สัมมนาหลังฝึกปฏิบัติวิชาชีพระหว่างเรียน 2	1. นักศึกษาชั้นปีที่ 2 (คน)	495	484	×	1. ร้อยละของผู้เข้าร่วมกิจกรรม (ร้อยละ)	90	98	✓	
					2. ผลการประเมินจากการนำเสนอองค์ความรู้ (ระดับ)				3.51
กิจกรรมที่ 4 สัมมนาหลังฝึกปฏิบัติวิชาชีพระหว่างเรียน 3	1. นักศึกษาชั้นปีที่ 3 (คน)	465	479	✓	1. ร้อยละของผู้เข้าร่วมกิจกรรม (ร้อยละ)	90	100	✓	
					2. ผลการประเมินจากการนำเสนอองค์ความรู้ (ระดับ)				3.51
กิจกรรมที่ 5 สัมมนาระหว่างฝึกปฏิบัติการสอนในสถานศึกษา	1. นักศึกษาชั้นปีที่ 4 (คน)	465			1. ร้อยละของผู้เข้าร่วมกิจกรรม (ร้อยละ)	90			
					2. นักศึกษามีความรู้ความเข้าใจจากการเข้าร่วมกิจกรรม (ร้อยละ)				80
กิจกรรมที่ 6 ประชุมอาจารย์นิเทศก์ หลักสูตรครุศาสตรบัณฑิต	1. อาจารย์นิเทศก์ (คน)	50	50	✓	1. ร้อยละของผู้เข้าร่วมกิจกรรม (ร้อยละ)	90	100	✓	

โครงการ	ผลการดำเนินโครงการ/กิจกรรม								
	เป้าหมายของโครงการ/กิจกรรม (สถานที่,กลุ่มเป้าหมาย,ระยะเวลา)				ตัวชี้วัดของโครงการ/กิจกรรม (เชิงปริมาณ,เชิงคุณภาพ)				
	ชื่อเป้าหมาย	แผน	ผล	บรรลุ (✓) ไม่บรรลุ (X)	ชื่อตัวชี้วัด	แผน	ผล	บรรลุ (✓) ไม่บรรลุ (X)	
					2. ระดับความสำเร็จของการจัดกิจกรรม (ระดับ)	3.51	4	✓	
โครงการที่ 8 สร้างความเข้มแข็งในการเตรียมประสบการณ์วิชาชีพทางจิตวิทยาเพื่อเข้าสู่การดำเนินงานทำในพื้นที่									
กิจกรรมที่ 1 ปฐมนิเทศก่อนฝึกปฏิบัติวิชาชีพระหว่างเรียน 2 และ 3	1. นักศึกษาชั้นปีที่ 3 และ 4 (คน)	70	70	✓	1. ร้อยละของผู้เข้าร่วมกิจกรรม (ร้อยละ)	90	100	✓	
					2. นักศึกษามีความรู้ความเข้าใจจากการเข้าร่วมกิจกรรม (ร้อยละ)	80	95	✓	
กิจกรรมที่ 2 ปฐมนิเทศก่อนฝึกปฏิบัติวิชาชีพระหว่างเรียน 1 และฝึกปฏิบัติการสอนในสถานศึกษา	1. นักศึกษาชั้นปีที่ 3 (คน)	28	28	✓	1. ร้อยละของผู้เข้าร่วมกิจกรรม (ร้อยละ)	90	100	✓	
					2. ผลการประเมินจากการนำเสนอองค์ความรู้ (ระดับ)	3.51	5	✓	
กิจกรรมที่ 3 สัมมนาหลังฝึกปฏิบัติวิชาชีพระหว่างเรียน 2	1. นักศึกษาชั้นปีที่ 4 (คน)	42	42	✓	1. ร้อยละของผู้เข้าร่วมกิจกรรม (ร้อยละ)	90	100	✓	
					2. ผลการประเมินจากการนำเสนอองค์ความรู้ (ระดับ)	3.51	5	✓	
รวมจำนวนตัวชี้วัด งบประมาณรายได้	1 โครงการ	9	1			33	1		
โครงการที่ 1 ประชุมคณะกรรมการคณะศึกษาศาสตร์									
กิจกรรมที่ 1 ประชุมสภาคณบดี	1. คณบดี หรือผู้แทนคณบดี (คน)	1			1. คณบดีหรือผู้แทนและผู้ติดตามเข้าร่วมประชุม (คน)	1			
					2. ร้อยละของการนำมติที่ประชุมมาใช้ประโยชน์ (ร้อยละ)	80			
					3. ผลการประเมินผู้บริหารในรอบปี (ระดับ)	4			
					4. แผนพัฒนาคุณภาพการศึกษา (Improvement Plan) ผ่านความเห็นชอบจากที่ประชุมฯ (แผน)	1			
กิจกรรมที่ 2 ประชุมคณะกรรมการคณะศึกษาศาสตร์	1. คณะกรรมการประจำคณะ (คน)	10			1. จำนวนผู้เข้าร่วมประชุมคณะกรรมการประจำคณะศึกษาศาสตร์ (คน)	10			
					2. ระดับความสำเร็จการบริหารจัดการคณะศึกษาศาสตร์ (ระดับ)	3.51			
					3. ระดับความพึงพอใจของผู้มีส่วนได้ส่วนเสียที่มีต่อการบริหารงานคณะศึกษาศาสตร์ (ระดับ)	3.51			
โครงการที่ 2 พัฒนาบุคลากรคณะศึกษาศาสตร์									
กิจกรรมที่ 1 สนับสนุนบุคลากรพัฒนาตนเอง (สายสนับสนุนวิชาการ)	1. บุคลากรสายสนับสนุนวิชาการ (คน)	13			1. จำนวนบุคลากรเข้าร่วมอบรม/สัมมนา/พัฒนาตนเอง (คน)	13			
					2. จำนวนผลงานที่บุคลากรนำมาใช้ประโยชน์อย่างเป็นรูปธรรม (ผลงาน)	11			
					3. บุคลากรของมหาวิทยาลัยได้รับการพัฒนาที่สอดคล้องกับศตวรรษที่ 21 (ร้อยละ)	80			
					4. ร้อยละของบุคลากรสายสนับสนุนวิชาการที่นำความรู้ไปปรับใช้กับการปฏิบัติงาน (ร้อยละ)	80			
กิจกรรมที่ 2 สนับสนุนบุคลากรพัฒนาตนเอง (สายวิชาการ)	1. บุคลากรสายวิชาการ (คน)	25	1	✓	1. จำนวนบุคลากรเข้าร่วมอบรม/สัมมนา/พัฒนาตนเอง (คน)	25	1	×	
					2. จำนวนผลงานที่บุคลากรนำมาใช้ประโยชน์อย่างเป็นรูปธรรม (ผลงาน)	20			

โครงการ	ผลการดำเนินโครงการ/กิจกรรม							
	เป้าหมายของโครงการ/กิจกรรม (สถานที่,กลุ่มเป้าหมาย,ระยะเวลา)				ตัวชี้วัดของโครงการ/กิจกรรม (เชิงปริมาณ,เชิงคุณภาพ)			
	ชื่อเป้าหมาย	แผน	ผล	บรรลุ (✓) ไม่บรรลุ (X)	ชื่อตัวชี้วัด	แผน	ผล	บรรลุ (✓) ไม่บรรลุ (X)
					3. บุคลากรของมหาวิทยาลัยได้รับการพัฒนาที่สอดคล้องกับศตวรรษที่ 21 (ร้อยละ)	80		
					4. ร้อยละของบุคลากรสายวิชาการที่นำความรู้ไปปรับใช้กับการเรียนการสอน การวิจัยฯ (ร้อยละ)	80		
โครงการที่ 3 บริหารจัดการของคณะศึกษาศาสตร์ตามหลักธรรมาภิบาล								
กิจกรรมที่ 1 บริหารจัดการของคณะศึกษาศาสตร์ตามหลักธรรมาภิบาล	1. บุคลากรคณะศึกษาศาสตร์ (คน)	38			1. ร้อยละการเบิกจ่ายงบประมาณตามแผนการใช้จ่ายงบประมาณ (ร้อยละ)	90		
					2. ร้อยละความพึงพอใจของผู้ใช้งานและผู้รับบริการ (ร้อยละ)	80		
โครงการที่ 4 พัฒนากลไกด้านประกันคุณภาพการศึกษา								
กิจกรรมที่ 1 ประเมินคุณภาพการศึกษาภายในสาขาวิชาการศึกษาปฐมวัย	1. ผู้ตรวจประเมิน และผู้รับการตรวจประเมิน (คน)	11			1. จำนวนหลักสูตรที่เข้ารับการประเมิน (หลักสูตร)	1		
					2. ระดับคะแนนประเมินคุณภาพ (ระดับ)	3.81		
					3. ระดับความสำเร็จของการจัดกิจกรรม (ร้อยละ)	3.51		
					4. แผนพัฒนาคุณภาพการศึกษา (IPP) ผ่านความเห็นชอบจากที่ประชุมคณะกรรมการประจำคณะ (แผน)	1		
กิจกรรมที่ 2 ประเมินคุณภาพการศึกษาภายในสาขาวิชาพลศึกษา	1. ผู้ตรวจประเมิน และผู้รับการตรวจประเมิน (คน)	11			1. จำนวนหลักสูตรที่เข้ารับการประเมิน (หลักสูตร)	1		
					2. ระดับคะแนนประเมินคุณภาพ (ระดับ)	3.75		
					3. ระดับความสำเร็จของการจัดกิจกรรม (ร้อยละ)	3.51		
					4. แผนพัฒนาคุณภาพการศึกษา (IPP) ผ่านความเห็นชอบจากที่ประชุมคณะกรรมการประจำคณะ (แผน)	1		
กิจกรรมที่ 3 ประเมินคุณภาพการศึกษาภายในสาขาวิชาจิตวิทยา	1. ผู้ตรวจประเมิน และผู้รับการตรวจประเมิน (คน)	11			1. จำนวนหลักสูตรที่เข้ารับการประเมิน (หลักสูตร)	1		
					2. ระดับคะแนนประเมินคุณภาพ (ระดับ)	3.63		
					3. ระดับความสำเร็จของการจัดกิจกรรม (ร้อยละ)	3.51		
					4. แผนพัฒนาคุณภาพการศึกษา (IPP) ผ่านความเห็นชอบจากที่ประชุมคณะกรรมการประจำคณะ (แผน)	1		
กิจกรรมที่ 4 ประเมินคุณภาพการศึกษาภายในสาขาวิชาเทคโนโลยีดิจิทัลเพื่อการศึกษา	1. ผู้ตรวจประเมิน และผู้รับการตรวจประเมิน (คน)	11			1. จำนวนหลักสูตรที่เข้ารับการประเมิน (หลักสูตร)	1		
					2. ระดับคะแนนประเมินคุณภาพ (ระดับ)	3.72		
					3. ระดับความสำเร็จของการจัดกิจกรรม (ร้อยละ)	3.51		
					4. แผนพัฒนาคุณภาพการศึกษา (IPP) ผ่านความเห็นชอบจากที่ประชุมคณะกรรมการประจำคณะ (แผน)	1		
รวมจำนวนตัวชี้วัด งบประมาณแผ่นดิน (ยุทธศาสตร์)	5	39	1			102	-	
ยุทธศาสตร์ที่ 1 การพัฒนาท้องถิ่น		39	1			102	-	
โครงการที่ 1 พัฒนาคุณภาพชีวิต และยกระดับเศรษฐกิจฐานราก ตำบลโพนางคำ ตก อำเภอสรรพยา จังหวัดชัยนาท (โครงการร่วม 1)						28		
กิจกรรมที่ 1 อบรมเชิงปฏิบัติการ การจัดเก็บข้อมูลด้านวัฒนธรรมระดับตำบล	1. ประชาชนในชุมชนท้องถิ่น (คน)				1. ได้ฐานข้อมูลด้านวัฒนธรรมระดับตำบล (ฐานข้อมูล)	1		

โครงการ	ผลการดำเนินโครงการ/กิจกรรม								
	เป้าหมายของโครงการ/กิจกรรม (สถานที่,กลุ่มเป้าหมาย,ระยะเวลา)				ตัวชี้วัดของโครงการ/กิจกรรม (เชิงปริมาณ,เชิงคุณภาพ)				
	ชื่อเป้าหมาย	แผน	ผล	บรรลุ (✓) ไม่บรรลุ (X)	ชื่อตัวชี้วัด	แผน	ผล	บรรลุ (✓) ไม่บรรลุ (X)	
					2. จำนวนประชาชนในชุมชนท้องถิ่นเข้าร่วมกิจกรรม (ร้อยละ)	80			
					3. ฐานข้อมูลด้านวัฒนธรรมระดับตำบล มีคุณภาพอยู่ในระดับมาก (ร้อยละ)	80			
					4. ชุมชนท้องถิ่นเข้าร่วมมีความพึงพอใจระดับมาก (ร้อยละ)	80			
กิจกรรมที่ 2 อบรมเชิงปฏิบัติการจัดทำแผนการพัฒนาเชิงพื้นที่ในระดับตำบล	1. ประชาชนในชุมชนท้องถิ่น (คน)	50			1. ได้แผนการพัฒนาเชิงพื้นที่ในระดับตำบล (แผน)	1			
					2. ชุมชนท้องถิ่นเข้าร่วม จำนวน 50 คน (ร้อยละ)	80			
					3. แผนการพัฒนาเชิงพื้นที่ในระดับตำบลมีคุณภาพอยู่ในระดับมาก (ร้อยละ)	80			
					4. ชุมชนท้องถิ่นเข้าร่วมมีความพึงพอใจระดับมาก (ร้อยละ)	80			
กิจกรรมที่ 3 อบรมเชิงปฏิบัติการ พัฒนาโมเดล รูปแบบ วิธีการ ในการแก้ไขปัญหาใน	1. ประชาชนในชุมชนท้องถิ่น (คน)	50			1. ได้ (ร่าง) โมเดล รูปแบบ วิธีการ ในการแก้ไขปัญหาในการพัฒนาเชิงพื้นที่ (โมเดล)	1			
					2. ชุมชนท้องถิ่นเข้าร่วม จำนวน 50 คน (ร้อยละ)	80			
					3. (ร่าง) โมเดล รูปแบบ วิธีการ ในการแก้ไขปัญหาในการพัฒนาเชิงพื้นที่มีคุณภาพอยู่ในระดับมาก (ร้อยละ)	80			
					4. ผู้เข้าร่วมกิจกรรมมีความรู้อยู่ในระดับมาก (ร้อยละ)	80			
กิจกรรมที่ 4 อบรมเชิงปฏิบัติการ กระบวนการแบบมีส่วนร่วมเพื่อปรับปรุงโมเดล	1. ประชาชนในชุมชนท้องถิ่น (คน)	50			1. ได้โมเดล รูปแบบ วิธีการ ในการแก้ไขปัญหาและการพัฒนาเชิงพื้นที่ด้วยกระบวนการแบบมีส่วนร่วม	1			
รูปแบบ วิธีการ ในการแก้ไขปัญหาในการพัฒนาเชิงพื้นที่					2. ชุมชนท้องถิ่นเข้าร่วม จำนวน 50 คน (ร้อยละ)	80			
					3. โมเดล รูปแบบ วิธีการในการแก้ไขปัญหาและการพัฒนาเชิงพื้นที่ด้วยกระบวนการแบบมีส่วนร่วมของชุมชนมีคุณภาพอยู่ในระดับมาก (ร้อยละ)	80			
					4. ชุมชนมีความพึงพอใจต่อโมเดล รูปแบบ วิธีการ ในการแก้ไขปัญหาและการพัฒนาเชิงพื้นที่	80			
กิจกรรมที่ 5 อบรมเชิงปฏิบัติการพัฒนา (ร่าง) นวัตกรรมทางสังคม เพื่อยกระดับ	1. ประชาชนในชุมชนท้องถิ่น (คน)	10			1. ได้ (ร่าง) นวัตกรรมทางสังคม เพื่อยกระดับคุณภาพชีวิตด้วยเทคนิคการมองภาพอนาคต (ร้อยละ)	80			
คุณภาพชีวิตด้วยเทคนิคการมองภาพอนาคต					2. ชุมชนท้องถิ่นเข้าร่วม จำนวน 50 คน (ร้อยละ)	80			
					3. (ร่าง) นวัตกรรมทางสังคม เพื่อยกระดับคุณภาพชีวิตด้วยเทคนิคการมองภาพอนาคตมีคุณภาพอยู่ในระดับมาก (ร้อยละ)	80			
					4. ผู้เข้าร่วมกิจกรรมมีความรู้อยู่ในระดับมาก (ร้อยละ)	80			
กิจกรรมที่ 6 อบรมเชิงปฏิบัติการพัฒนา การนำนวัตกรรมลงสู่การปฏิบัติเพื่อตอบ	1. ประชาชนในชุมชนท้องถิ่น (คน)	50			1. ได้นวัตกรรมลงสู่การปฏิบัติเพื่อตอบโจทย์การพัฒนาเชิงพื้นที่ จำนวน 1 นวัตกรรม (ร้อยละ)	80			
โจทย์การพัฒนาเชิงพื้นที่ (จำนวน 3 ระยะ)					2. ชุมชนท้องถิ่นเข้าร่วม จำนวน 50 คน (ร้อยละ)	80			
					3. นวัตกรรมลงสู่การปฏิบัติเพื่อตอบโจทย์การพัฒนาเชิงพื้นที่มีคุณภาพระดับมาก (ร้อยละ)	80			

โครงการ	ผลการดำเนินโครงการ/กิจกรรม								
	เป้าหมายของโครงการ/กิจกรรม (สถานที่,กลุ่มเป้าหมาย,ระยะเวลา)				ตัวชี้วัดของโครงการ/กิจกรรม (เชิงปริมาณ,เชิงคุณภาพ)				
	ชื่อเป้าหมาย	แผน	ผล	บรรลุ (✓) ไม่บรรลุ (X)	ชื่อตัวชี้วัด	แผน	ผล	บรรลุ (✓) ไม่บรรลุ (X)	
					4. ชุมชนผู้เข้าร่วมมีความรู้ในระดับมาก (ร้อยละ)	80			
กิจกรรมที่ 7 อบรมเชิงปฏิบัติการพัฒนา การติดตาม ประเมินผลโครงการ และแลกเปลี่ยนเรียนรู้	1. ประชาชนในชุมชนท้องถิ่น (คน)	50			1. ได้ผลการติดตาม ประเมินผลโครงการ จำนวน 1 โครงการ (ร้อยละ)	80			
					2. ชุมชนท้องถิ่นเข้าร่วม จำนวน 50 คน (ร้อยละ)	80			
					3. ผลการติดตามและประเมินโครงการอยู่ในระดับมาก (ร้อยละ)	80			
					4. ชุมชนผู้เข้าร่วมมีความรู้ในระดับมาก (ร้อยละ)	80			
โครงการที่ 2 ยกระดับมาตรฐานผลิตภัณฑ์ชุมชนยังขึ้นสู่แพลตฟอร์มออนไลน์ (โครงการร่วม 2)						30			
กิจกรรมที่ 1 การพัฒนาองค์ความรู้งานวิจัยเพื่อยกระดับผลิตภัณฑ์ชุมชนท้องถิ่น	1. ชาวบ้าน อ.สรรพยา จ.ชัยนาท (คน)	30			1. ผลงานวิจัยตีพิมพ์ TCI 1 หรือ 2 (เรื่อง)	1			
					2. องค์ความรู้งานวิจัยเชิงพื้นที่เพื่อการพัฒนาท้องถิ่นชุมชนร่วมกับชุมชน (องค์ความรู้)	4			
กิจกรรมที่ 2 ประชุมเชิงปฏิบัติเพื่อพัฒนานวัตกรรมที่ดำเนินการร่วมกับชุมชนเป็นฐานในการพัฒนาระดับผลิตภัณฑ์ชุมชนท้องถิ่น	1. ชาวบ้าน อ.สรรพยา จ.ชัยนาท (คน)	30			1. จำนวนผลิตภัณฑ์ชุมชนที่ได้รับการคัดเลือกพัฒนาผลิตภัณฑ์ (ผลิตภัณฑ์)	6			
					2. รายงานผลการคัดเลือกผลิตภัณฑ์ชุมชน (ฉบับ)	1			
กิจกรรมที่ 3 การพัฒนาผู้ประกอบการ (Start up) ผลิตภัณฑ์ชุมชนท้องถิ่น	1. ชาวบ้าน อ.สรรพยา จ.ชัยนาท (คน)	30			1. จำนวนกลุ่มอาชีพ (กลุ่ม)	2			
					2. จำนวนผู้ผลิตและผู้ประกอบการที่ได้รับการพัฒนาศักยภาพ (คน)	30			
					3. ผู้ผลิตและผู้ประกอบการมีความรู้ ความเข้าใจเกี่ยวกับการประกอบธุรกิจเพิ่มขึ้น (ร้อยละ)	80			
กิจกรรมที่ 4 การพัฒนาผลิตภัณฑ์ชุมชนเพื่อสร้างมูลค่าเพิ่ม และสร้างมาตรฐานผลิตภัณฑ์ชุมชน	1. ชาวบ้าน อ.สรรพยา จ.ชัยนาท (คน)	30			1. จำนวนผลิตภัณฑ์ที่ได้รับการพัฒนาให้ได้มาตรฐานสูงขึ้น (ผลิตภัณฑ์)	6			
					2. ฐานข้อมูลผลิตภัณฑ์ (ฐาน)	1			
					3. ผลิตภัณฑ์ของผู้ผลิตและผู้ประกอบการชุมชนได้ผ่านการประเมินยกระดับเพิ่มขึ้น (ผลิตภัณฑ์)	1			
กิจกรรมที่ 5 การพัฒนาระบบการตลาดเพื่อส่งเสริมรายได้ University as a Marketplace	1. ชาวบ้าน อ.สรรพยา จ.ชัยนาท (คน)	30			1. ระบบการตลาดแบบออฟไลน์ (เครือข่าย)	1			
					2. ระบบการตลาดแบบออนไลน์ (เครือข่าย)	1			
					3. การเปิดพื้นที่ระหว่างผู้ผลิตและผู้บริโภคสู่ตลาดออนไลน์ University as a Marketplace (เครือข่าย)	1			
					4. งานแสดงผลิตภัณฑ์ชุมชน (ครั้ง)	1			
กิจกรรมที่ 6 การส่งเสริมแปรรูปผลิตภัณฑ์อาหาร ผลไม้ท้องถิ่น	1. ชาวบ้าน อ.สรรพยา จ.ชัยนาท (คน)	30			1. จำนวนผู้เข้าร่วมกิจกรรม (ร้อยละ)	80			
					2. จำนวนนวัตกรรมสื่อองค์ความรู้ (ชิ้น)	1			

โครงการ	ผลการดำเนินโครงการ/กิจกรรม								
	เป้าหมายของโครงการ/กิจกรรม (สถานที่,กลุ่มเป้าหมาย,ระยะเวลา)				ตัวชี้วัดของโครงการ/กิจกรรม (เชิงปริมาณ,เชิงคุณภาพ)				
	ชื่อเป้าหมาย	แผน	ผล	บรรลุ (✓) ไม่บรรลุ (X)	ชื่อตัวชี้วัด	แผน	ผล	บรรลุ (✓) ไม่บรรลุ (X)	
					3. จำนวนผลิตภัณฑ์ท้องถิ่นได้รับการอนุรักษ์และยกระดับ (ชิ้น)	1			
					4. ระดับความรู้ความเข้าใจของนักศึกษาที่เข้าร่วมกิจกรรม (คะแนน)	≥ 4.50			
กิจกรรมที่ 7 การพัฒนาศูนย์การเรียนรู้ระดับผลิตภัณฑ์ท้องถิ่น ถ่ายทอดองค์ความรู้ให้แก่ผู้อื่นในท้องถิ่น	1. ชาวบ้าน อ.สรรพยา จ.ชัยนาท (คน)	30			1. ศูนย์การเรียนรู้ (ศูนย์)	1			
					2. ป้ายสื่อความหมาย (ป้าย)	2			
					3. เส้นทางท่องเที่ยว (เส้นทาง)	1			
กิจกรรมที่ 8 การสร้างสื่อโฆษณา ประชาสัมพันธ์เพื่อส่งเสริมรายผลิตภัณฑ์ท้องถิ่น และสนับสนุนการท่องเที่ยว	1. ชาวบ้าน อ.สรรพยา จ.ชัยนาท (คน)	30			1. จำนวนรายวิชาในหลักสูตรที่มีการบูรณาการจัดการเรียนการสอน (รายวิชา)	3			
					2. ช่องทางการตลาด Online Marketing (ช่องทาง)	2			
					3. สื่อประชาสัมพันธ์ (ชิ้น)	1			
					4. สื่อโฆษณา (ชิ้น)	1			
					5. การรับรู้ของกลุ่มนักท่องเที่ยว (ยอดกดไลน์) (ไลน์)	300			
กิจกรรมที่ 9 จัดงานท่องเที่ยวเพื่อจำหน่ายสินค้าผลิตภัณฑ์ชุมชน และช่องทางการตลาดในการจำหน่ายผลิตภัณฑ์ชุมชน	1. ชาวบ้าน อ.สรรพยา จ.ชัยนาท (คน)	30			1. ช่องทางการตลาด (ช่องทาง)	3			
					2. ภาศึเครือข่ายการค้าดำเนินงานจำหน่ายผลิตภัณฑ์ชุมชน (หน่วยงาน)	3			
					3. เทศกาล/กิจกรรมพิเศษ (เทศกาล)	1			
					4. ผู้ผลิต และผู้ประกอบการมีรายได้ที่เพิ่มขึ้น (ร้อยละ)	10			
โครงการที่ 3 การสร้างอัตลักษณ์ “นักนวัตกร” ของบัณฑิตคณะศึกษาศาสตร์ผ่านกระบวนการพัฒนา soft skills ด้วยเครื่องมือวิศวกรรมสังคม (โครงการร่วม 4)						13			
กิจกรรมที่ 1 อบรมเชิงปฏิบัติการ การเตรียมความพร้อมนักศึกษาในการเรียนรู้วิธีการเก็บข้อมูลเชิงพื้นที่ชุมชนท้องถิ่น	1. นักศึกษาชั้นปีที่ 1 - 3 คณะศึกษาศาสตร์ 4 สาขาวิชา (คน)	100			1. นักศึกษา เข้าร่วม การพัฒนาทักษะ Soft Skill จำนวน 100 คน (ร้อยละ)	80			
					2. นักศึกษา เข้าร่วม การพัฒนาทักษะ Soft Skill มีความรู้อยู่ในระดับมาก (ร้อยละ)	80			
กิจกรรมที่ 2 อบรมเชิงปฏิบัติการ การศึกษาปัญหาเชิงพื้นที่ด้วยกระบวนการมีส่วนร่วมของชุมชนเพื่อพัฒนาโครงการแก้ปัญหาเชิงพื้นที่ด้วยนวัตกรรม	1. นักศึกษาชั้นปีที่ 1 - 3 คณะศึกษาศาสตร์ 4 สาขาวิชา (คน)	30			1. นักศึกษา เข้าร่วม การศึกษาปัญหาเชิงพื้นที่จำนวน 30 คน (ร้อยละ)	80			
					2. นักศึกษา เข้าร่วม เตรียมความพร้อมการพัฒนาข้อเสนอโครงการมีความรู้ในระดับ	80			
กิจกรรมที่ 3 อบรมเชิงปฏิบัติการ การแก้ปัญหาเชิงพื้นที่ด้วยนวัตกรรมสังคมตามแผนปฏิบัติงานโครงการ	1. นักศึกษาชั้นปีที่ 1 - 3 คณะศึกษาศาสตร์ 4 สาขาวิชา (คน)	30			1. นักศึกษาเข้าร่วม 30 คน (ร้อยละ)	80			
					2. ชุมชนเข้าร่วม 30 คน (ร้อยละ)	80			
					3. ได้นวัตกรรมแก้ปัญหาเชิงพื้นที่ (นวัตกรรม)	1			

โครงการ	ผลการดำเนินโครงการ/กิจกรรม								
	เป้าหมายของโครงการ/กิจกรรม (สถานที่,กลุ่มเป้าหมาย,ระยะเวลา)				ตัวชี้วัดของโครงการ/กิจกรรม (เชิงปริมาณ,เชิงคุณภาพ)				
	ชื่อเป้าหมาย	แผน	ผล	บรรลุ (✓) ไม่บรรลุ (X)	ชื่อตัวชี้วัด	แผน	ผล	บรรลุ (✓) ไม่บรรลุ (X)	
					4. นักศึกษาพัฒนาวิถึกรรมมีคุณภาพอยู่ในระดับมาก (ร้อยละ)	80			
กิจกรรมที่ 4 อบรมเชิงปฏิบัติการ กระบวนการถอดบทเรียนและสรุปผลการดำเนินโครงการแก้ปัญหาเชิงพื้นที่ด้วยนวัตกรรมของนักวิศวกรรมสังคมศึกษาศาสตร์	1. นักศึกษาชั้นปีที่ 1 - 3 คณะศึกษาศาสตร์ 4 สาขาวิชา (คน)	100			1. ได้บทเรียน 1 บทเรียน (ร้อยละ)	80			
					2. นักศึกษาเข้าร่วม 100 คน (ร้อยละ)	80			
					3. ได้สรุปผลการดำเนินโครงการแก้ปัญหาเชิงพื้นที่ด้วยนวัตกรรม (โครงการ)	1			
					4. สรุปผลการดำเนินโครงการแก้ปัญหาเชิงพื้นที่ด้วยนวัตกรรม 1 โครงการมีคุณภาพระดับมาก (ร้อยละ)	80			
					5. นักศึกษาได้รับความรู้ในการถอดบทเรียนและสรุปผลโครงการอยู่ในระดับมาก (ร้อยละ)	80			
โครงการที่ 4 ยกระดับคุณภาพการศึกษาโรงเรียนขนาดเล็ก (โครงการร่วม 7)						19			
กิจกรรมที่ 1 อบรมเชิงปฏิบัติการการวิเคราะห์ความต้องการ (need Assessment) และ SWOT โรงเรียนเพื่อพัฒนาและยกระดับคุณภาพการศึกษาทั้งระบบ	1. ผู้บริหารโรงเรียนครู (คน)	50			1. จำนวนโรงเรียนที่เข้าร่วมกิจกรรม (โรงเรียน)	10			
	2. โรงเรียนเครือข่ายความร่วมมือทางวิชาการ และโรงเรียนในเขตพื้นที่บริการ จังหวัดกรุงเทพ หรือจังหวัดชียงนาท	10			2. โรงเรียนในเขตพื้นที่บริการที่เข้าร่วมการยกระดับคุณภาพการศึกษา (ร้อยละ)	80			
					3. ได้ข้อมูลความต้องการ (need Assessment) และ SWOT โรงเรียนที่มีคุณภาพ (ร้อยละ)	80			
กิจกรรมที่ 2 อบรมเชิงปฏิบัติการยกระดับโรงเรียนทั้งระบบ	1. ครูประจำการ ศิษย์เก่า และครูพี่เลี้ยง (คน)	100			1. ร้อยละของผู้เข้าร่วมกิจกรรม (ร้อยละ)	80			
	2. นักศึกษา (คน)	50			2. ครูประจำการทั่วไป บุคลากรทางการศึกษาที่เกี่ยวข้อง และศิษย์เก่า ได้รับการพัฒนาให้มีสมรรถนะการจัดการเรียนเชิงรุก (active learning) ตามหลักสูตรฐานสมรรถนะ (ร้อยละ)	10			
					3. ระดับความพึงพอใจของบุคลากรในโรงเรียนที่เข้าร่วมโครงการ 3 ด้าน (ด้านความรู้ ความเข้าใจ และการนำไปใช้) (ระดับ)	4			
					4. คะแนนทดสอบผลสัมฤทธิ์ทางการศึกษาของโรงเรียนมีคะแนนทดสอบที่เพิ่มขึ้น (ร้อยละ)	3			
กิจกรรมที่ 3 การนิเทศ ติดตาม และ Coaching and mentoring ครูประจำการ ศิษย์เก่า นักศึกษาและครูพี่เลี้ยง เพื่อยกระดับคุณภาพทั้งระบบ	1. ครูประจำการ ศิษย์เก่า และครูพี่เลี้ยง (คน)	100			1. จำนวนคนที่ได้รับการนิเทศ (โมเดล)	80			
	2. นักศึกษา (คน)	50			2. ครูประจำการ ศิษย์เก่า นักศึกษาและครูพี่เลี้ยง สามารถนำความรู้ไปใช้ในการจัดทำแผนการจัดการเรียนรู้เชิงรุกในการพัฒนาห้องเรียนอย่างเป็นระบบ (ร้อยละ)	60			
กิจกรรมที่ 4 ถอดบทเรียนสะท้อนคิดแลกเปลี่ยนเรียนรู้ผลการนำไปใช้	1. ครูประจำการ ศิษย์เก่า และครูพี่เลี้ยง (คน)	100			1. ร้อยละของผู้เข้าร่วมกิจกรรม (ร้อยละ)	80			
	2. นักศึกษา (คน)	50			2. ได้องค์ความรู้/วิธีการสอนเชิงสมรรถนะของแต่ละโรงเรียน (ร้อยละ)	60			

โครงการ	ผลการดำเนินโครงการ/กิจกรรม								
	เป้าหมายของโครงการ/กิจกรรม (สถานที่,กลุ่มเป้าหมาย,ระยะเวลา)				ตัวชี้วัดของโครงการ/กิจกรรม (เชิงปริมาณ,เชิงคุณภาพ)				
	ชื่อเป้าหมาย	แผน	ผล	บรรลุ (✓) ไม่บรรลุ (×)	ชื่อตัวชี้วัด	แผน	ผล	บรรลุ (✓) ไม่บรรลุ (×)	
กิจกรรมที่ 5 อบรมเชิงปฏิบัติการครูประจำการทั่วไป บุคลากรทางการศึกษาที่เกี่ยวข้อง และศิษย์เก่า ให้ได้รับการพัฒนาสมรรถนะการจัดการเรียนการสอนเชิงรุก (Active Learning)	1. ครูประจำการทั่วไป บุคลากรทางการศึกษาที่เกี่ยวข้อง และศิษย์เก่า	150			1. ร้อยละของผู้เข้าร่วมกิจกรรม (ร้อยละ)	80			
					2. ครูประจำการทั่วไป บุคลากรทางการศึกษาที่เกี่ยวข้อง และศิษย์เก่า ได้รับการพัฒนาให้มีสมรรถนะการจัดการเรียนเชิงรุก (active learning) ตามหลักสูตรฐานสมรรถนะ (ร้อยละ)	10			
					3. ระดับความพึงพอใจของบุคลากรในโรงเรียนที่เข้าร่วมโครงการ 3 ด้าน (ด้านความรู้ ความเข้าใจ และการนำไปใช้) (ร้อยละ)	4			
					4. คะแนนทดสอบผลสัมฤทธิ์ทางการศึกษาของโรงเรียนมีคะแนนทดสอบที่เพิ่มขึ้น (ร้อยละ)	3			
กิจกรรมที่ 6 การนิเทศ ติดตาม Coaching and Mentoring ครูประจำการทั่วไป บุคลากรทางการศึกษา และศิษย์เก่า	1. ครูประจำการทั่วไป บุคลากรทางการศึกษาที่เกี่ยวข้อง และศิษย์เก่า	150			1. ร้อยละของจำนวนคนที่ได้รับการนิเทศ (ร้อยละ)	80			
					2. ครูประจำการทั่วไป บุคลากรทางการศึกษา และศิษย์เก่า สามารถนำความรู้ไปใช้ในการจัดทำแผนการจัดการเรียนรู้เชิงรุกในการพัฒนาห้องเรียนอย่างเป็นระบบ (ร้อยละ)	60			
กิจกรรมที่ 7 นำเสนอผลงาน Symposium แสดงความสำเร็จการยกระดับคุณภาพการศึกษา	1. ครู (คน)	100			1. ร้อยละของผู้เข้าร่วมกิจกรรม (ร้อยละ)	80			
					2. ได้วิธีการสอนแบบ active learning / best practice ของมหาวิทยาลัย (รางวัล)	3			
โครงการที่ 5 พัฒนานวัตกรรมทางการศึกษาเพื่อพัฒนาท้องถิ่นโดยใช้สมรรถนะเป็นฐาน (โครงการรวม 8)						12			
กิจกรรมที่ 1 สัมมนาเชิงปฏิบัติการผู้บริหารสถานศึกษา ผู้บริหารการศึกษา ในเขตพื้นที่บริการของมหาวิทยาลัย	1. ผู้บริหารสถานศึกษา ผู้บริหารการศึกษา (คน)	80	51	×	1. ร้อยละของผู้เข้าร่วมกิจกรรม (ร้อยละ)	80	64	×	
					2. โรงเรียนในเครือข่ายฝึกประสบการณ์วิชาชีพครู ที่เข้าร่วมพัฒนาการเป็นนวัตกรทางการศึกษาตามรูปแบบฐานสมรรถนะ PTRU Model (ร้อยละ)	100	100	✓	
กิจกรรมที่ 2 อบรมเชิงปฏิบัติการผู้บริหาร ครูประจำการ ครูพี่เลี้ยง นักศึกษา และศิษย์เก่าที่อยู่ในโรงเรียนเครือข่ายฝึกประสบการณ์วิชาชีพครู	1. ผู้บริหาร ครูประจำการ ครูพี่เลี้ยง และศิษย์เก่าที่อยู่ในโรงเรียน	120			1. ร้อยละของผู้เข้าร่วมกิจกรรม (ร้อยละ)	80			
	2. นักศึกษา	1,960			2. ผู้บริหาร ครูประจำการ ครูพี่เลี้ยงและศิษย์เก่าที่อยู่ในโรงเรียนเครือข่ายฝึกประสบการณ์วิชาชีพครู ได้รับการ re-skill up-skill and new skill ให้เป็นนวัตกรทางการศึกษาตามสมรรถนะ PTRU Model (ร้อยละ)	80			
					3. นักศึกษาฝึกประสบการณ์วิชาชีพครูได้รับการ re-skill up-skill and new skill ให้เป็นนวัตกรทางการศึกษา ตามสมรรถนะ PTRU Model (ร้อยละ)	80			
กิจกรรมที่ 3 อบรมเชิงปฏิบัติการตามหลักสูตรสมรรถนะ Strong Teacher (หลักสูตร 60 – 80 ชั่วโมง) ให้กับผู้บริหาร ครูประจำการ ครูพี่เลี้ยงและศิษย์เก่าที่อยู่ในโรงเรียนเครือข่ายฝึกประสบการณ์วิชาชีพครู	1. ผู้บริหาร ครูประจำการ ครูพี่เลี้ยง และศิษย์เก่าที่อยู่ในโรงเรียน (คน)	100			1. ร้อยละของผู้เข้าร่วมกิจกรรม (ร้อยละ)	80			

โครงการ	ผลการดำเนินโครงการ/กิจกรรม							
	เป้าหมายของโครงการ/กิจกรรม (สถานที่,กลุ่มเป้าหมาย,ระยะเวลา)				ตัวชี้วัดของโครงการ/กิจกรรม (เชิงปริมาณ,เชิงคุณภาพ)			
	ชื่อเป้าหมาย	แผน	ผล	บรรลุ (✓) ไม่บรรลุ (X)	ชื่อตัวชี้วัด	แผน	ผล	บรรลุ (✓) ไม่บรรลุ (X)
	2. นักศึกษา	70			2. ครูประจำการ ครูพี่เลี้ยง และนักศึกษาฝึกประสบการณ์วิชาชีพครู มีลักษณะของ Strong Teacher (ร้อยละ)	60		
					3. นักศึกษาฝึกประสบการณ์วิชาชีพครู มีลักษณะของ Strong Teacher (ร้อยละ)	60		
กิจกรรมที่ 4 นิเทศ ติดตาม ครูประจำการ ศิษย์เก่า นักศึกษาและครูพี่เลี้ยง	1. ประจำการ ครูพี่เลี้ยง ศิษย์เก่า และนักศึกษา (คน)	85			1. ร้อยละของผู้เข้าร่วมกิจกรรม (ร้อยละ)	80		
					2. ประสิทธิภาพของการนิเทศ ติดตาม ครูประจำการ ศิษย์เก่า นักศึกษาและครูพี่เลี้ยง (ร้อยละ)	80		
กิจกรรมที่ 5 สัมมนาถอดบทเรียนสะท้อนคิดแลกเปลี่ยนเรียนรู้ผลการนำไปใช้ของผู้เข้ารับการอบรม	1. ผู้บริหาร ครูประจำการ ครูพี่เลี้ยง และศิษย์เก่าที่อยู่ในโรงเรียน	160			1. ร้อยละของผู้เข้าร่วมกิจกรรม (ร้อยละ)	80		
	2. นักศึกษา	1,980			2. ผลการประเมินจากการนำเสนอองค์ความรู้ (ร้อยละ)	80		

หมายเหตุ : กรณาระบุปัญหาอุปสรรคในการดำเนินงาน

กิจกรรมที่ไม่มีข้อมูล เนื่องจากยังไม่ได้ดำเนินการ

4. โรงเรียนสาธิต

โครงการ	ผลการดำเนินโครงการ/กิจกรรม							
	เป้าหมายของโครงการ/กิจกรรม (สถานที่,กลุ่มเป้าหมาย,ระยะเวลา)				ตัวชี้วัดของโครงการ/กิจกรรม (เชิงปริมาณ,เชิงคุณภาพ)			
	ชื่อเป้าหมาย	แผน	ผล	บรรลุ (✓) ไม่บรรลุ (X)	ชื่อตัวชี้วัด	แผน	ผล	บรรลุ (✓) ไม่บรรลุ (X)
รวมทั้งหมด	2 โครงการ	34	4			66	7	
รวมจำนวนตัวชี้วัด งบประมาณแผ่นดิน	1 โครงการ	15	3			27	5	
โครงการที่ 1 สนับสนุนค่าใช้จ่ายในการจัดการศึกษาตั้งแต่อนุบาลจนจบ								
การศึกษาขั้นพื้นฐาน								
1. ค่าจัดการเรียนการสอน								
กิจกรรมการจัดการเรียนรู้แบบโครงการเรื่องไอโนเสาร์	1. นักเรียนระดับชั้นอนุบาล 1	30			1. ร้อยละของผู้เข้าร่วมกิจกรรม	90		
					2. ร้อยละของนักเรียนได้พัฒนาการทั้ง 4 ด้าน หลังเข้าร่วมกิจกรรม	80		
กิจกรรมการเรียนการสอนแบบโครงการเรื่องอวกาศ	1. นักเรียนระดับชั้นอนุบาล 2	32			1. ร้อยละของผู้เข้าร่วมกิจกรรม	90		
					2. ร้อยละความพึงพอใจของผู้เข้าร่วมกิจกรรม	85		
					3. ร้อยละผู้เข้าร่วมมีความรู้หลังเข้าร่วมกิจกรรม	80		
กิจกรรมการจัดการเรียนรู้แบบโครงการเรื่องจักรยาน	1. นักเรียนระดับชั้นอนุบาล 3	26	26	✓	1. ร้อยละของผู้เข้าร่วมกิจกรรม	90	100	✓
					2. ร้อยละของนักเรียนได้พัฒนาการทั้ง 4 ด้าน หลังเข้าร่วมกิจกรรม	80	100	✓
กิจกรรมเข้าค่ายพักแรมลูกเสือสามัญ	1. นักเรียนระดับชั้นประถมศึกษาปีที่ 4-6	81			1. ร้อยละของผู้เข้าร่วมกิจกรรม	90		
					2. ร้อยละของนักเรียนที่ผ่านแบบฝึกปฏิบัติฐานมาตรฐาน	85		
					3. ร้อยละความพึงพอใจของผู้เข้าร่วมกิจกรรม	85		
กิจกรรมเข้าค่ายลูกเสือสำรอง	1. นักเรียนระดับชั้นประถมศึกษาปีที่ 1-3	88			1. ร้อยละของผู้เข้าร่วมกิจกรรม	90		
					2. ร้อยละของนักเรียนที่ผ่านแบบฝึกปฏิบัติฐานมาตรฐาน	85		
					3. ร้อยละความพึงพอใจของผู้เข้าร่วมกิจกรรม	85		
กิจกรรมยกระดับผลสัมฤทธิ์ทางการศึกษา(O-NET, NT, RT)	1. นักเรียนระดับชั้นประถมศึกษาปีที่ 1	33			1. ร้อยละของผู้เข้าร่วมกิจกรรม	90		
	1. นักเรียนระดับชั้นประถมศึกษาปีที่ 3	28			2. ร้อยละของนักเรียนที่สอบผ่านตามเกณฑ์ 70% หลังเข้าร่วมกิจกรรม	80		
	1. นักเรียนระดับชั้นประถมศึกษาปีที่ 6	15						
2. ค่าหนังสือเรียน								
หนังสือเรียน	1. นักเรียนระดับก่อนประถมศึกษาและระดับ ประถมศึกษา ภาคเรียนที่ 1/2567	289			1. ร้อยละของผู้เข้าร่วมกิจกรรม	90		
3. ค่าเครื่องแบบนักเรียน								
เครื่องแบบนักเรียน	1. นักเรียนระดับก่อนประถมศึกษาและระดับ ประถมศึกษา ภาคเรียนที่ 1/2567	289			1. ร้อยละของผู้เข้าร่วมกิจกรรม	90		
4. ค่าอุปกรณ์การเรียน								

โครงการ	ผลการดำเนินโครงการ/กิจกรรม								
	เป้าหมายของโครงการ/กิจกรรม (สถานที่,กลุ่มเป้าหมาย,ระยะเวลา)				ตัวชี้วัดของโครงการ/กิจกรรม (เชิงปริมาณ,เชิงคุณภาพ)				
	ชื่อเป้าหมาย	แผน	ผล	บรรลุ (✓) ไม่บรรลุ (X)	ชื่อตัวชี้วัด	แผน	ผล	บรรลุ (✓) ไม่บรรลุ (X)	
ภาคเรียนที่ 2/2566	1. นักเรียนระดับก่อนประถมศึกษาและระดับประถมศึกษา ภาคเรียนที่ 2/2566	283	267	×	1. ร้อยละของผู้เข้าร่วมกิจกรรม	90	94.35	✓	
ภาคเรียนที่ 1/2567	1. นักเรียนระดับก่อนประถมศึกษาและระดับประถมศึกษา ภาคเรียนที่ 1/2567	289			1. ร้อยละของผู้เข้าร่วมกิจกรรม	90			
5. ค่ากิจกรรมพัฒนาคุณภาพผู้เรียน									
กิจกรรมที่คนศึกษาแหล่งเรียนรู้นอกสถานที่ศูนย์วิทยาศาสตร์เพื่อการศึกษาฯ	1. นักเรียนระดับชั้นอนุบาล 1-3	88	88	✓	1. ร้อยละของผู้เข้าร่วมกิจกรรม	90	97.7	✓	
การศึกษาวิจัย					2. ร้อยละความพึงพอใจของผู้เข้าร่วมกิจกรรม	85	100	✓	
กิจกรรมเด็กไทยยุคใหม่ใส่ใจคุณธรรม	1. นักเรียนระดับชั้นประถมศึกษาปีที่ 4-6	82			1. ร้อยละของผู้เข้าร่วมกิจกรรม	90			
					2. ร้อยละผู้เข้าร่วมมีความรู้หลังเข้าร่วมกิจกรรม	80			
กิจกรรมที่คนศึกษาแหล่งเรียนรู้นอกสถานที่ จุดประกายพลังแห่งความคิดกับพลังงานไฟฟ้า	1. นักเรียนระดับชั้นประถมศึกษาปีที่ 1-6	169			1. ร้อยละของผู้เข้าร่วมกิจกรรม	90			
					2. ร้อยละของนักเรียนได้พัฒนาการทั้ง 4 ด้าน หลังเข้าร่วมกิจกรรม	80			
					3. ร้อยละผู้เข้าร่วมมีความรู้หลังเข้าร่วมกิจกรรม	80			
					4. ร้อยละความพึงพอใจของผู้เข้าร่วมกิจกรรม	85			
รวมจำนวนตัวชี้วัด งบประมาณรายได้	1 โครงการ	19	1			39	2		
โครงการที่ 1 บริหารจัดการงานของโรงเรียนสาธิต มจร. (ระดับปฐมวัย)									
กิจกรรมที่ 1 ดำเนินงานบริหารจัดการงานของหน่วยงาน	1. นักเรียน	114			1. ร้อยละการเบิกจ่ายงบประมาณ	80			
					2. ร้อยละความพึงพอใจของผู้รับบริการ	80			
กิจกรรมที่ 2 ประชุมประจำเดือน	1. ผู้บริหาร ครู และบุคลากร	30			1. ร้อยละของผู้เข้าร่วมกิจกรรม	90			
					2. ร้อยละความพึงพอใจของผู้เข้าร่วมกิจกรรม	85			
กิจกรรมที่ 3 ประชุมผู้ปกครอง	1. ผู้ปกครองนักเรียน	250			1. ร้อยละของผู้เข้าร่วมกิจกรรม	80			
					2. ร้อยละความพึงพอใจของผู้เข้าร่วมกิจกรรม	80			
กิจกรรมที่ 4 ประชุมคณะกรรมการสถานศึกษา	1. คณะกรรมการสถานศึกษา	11			1. ร้อยละของผู้เข้าร่วมกิจกรรม	85			
					2. ร้อยละความพึงพอใจของผู้เข้าร่วมกิจกรรม	85			
กิจกรรมที่ 5 ประชุมคณะกรรมการอำนวยการ	1. คณะกรรมการอำนวยการ	11			1. ร้อยละของผู้เข้าร่วมกิจกรรม	85			
					2. ร้อยละความพึงพอใจของผู้เข้าร่วมกิจกรรม	85			
โครงการที่ 2 บริหารจัดการงานของโรงเรียนสาธิต มจร. (ระดับประถมศึกษา)									
กิจกรรมที่ 1 ดำเนินงานบริหารจัดการงานของหน่วยงาน	1. นักเรียน	180			1. ร้อยละการเบิกจ่ายงบประมาณ	80			
					2. ร้อยละความพึงพอใจของผู้รับบริการ	80			
กิจกรรมที่ 2 ตรวจสอบประกันคุณภาพภายใน	1. บุคลากร	13			1. ร้อยละของผู้เข้าร่วมกิจกรรม	85			
					2. SAR ผ่านการประเมินจากคณะกรรมการตรวจใน ระดับ 4	4			

โครงการ	ผลการดำเนินโครงการ/กิจกรรม							
	เป้าหมายของโครงการ/กิจกรรม (สถานที่,กลุ่มเป้าหมาย,ระยะเวลา)				ตัวชี้วัดของโครงการ/กิจกรรม (เชิงปริมาณ,เชิงคุณภาพ)			
	ชื่อเป้าหมาย	แผน	ผล	บรรลุ (✓) ไม่บรรลุ (X)	ชื่อตัวชี้วัด	แผน	ผล	บรรลุ (✓) ไม่บรรลุ (X)
โครงการที่ 3 พัฒนาบุคลากรสายวิชาการและสายสนับสนุนวิชาการ								
กิจกรรมที่ 1 อบรมเชิงปฏิบัติการพัฒนาบุคลากรทางการศึกษา	1. บุคลากร	30			1. ร้อยละของผู้เข้าร่วมกิจกรรม	85		
					2. ร้อยละผู้เข้าร่วมมีความรู้หลังเข้าร่วมกิจกรรม	80		
					3. ร้อยละความพึงพอใจของผู้เข้าร่วมกิจกรรม	80		
โครงการที่ 4 กิจกรรมพัฒนาผู้เรียน								
กิจกรรมที่ 1 เข้าร่วมโครงการแข่งขันกีฬาในเครือโรงเรียนสาธิตราชภัฏ	1. นักเรียน	50			1. ร้อยละของผู้เข้าร่วมกิจกรรม	80		
					2. ร้อยละความพึงพอใจของผู้เข้าร่วมกิจกรรม	80		
กิจกรรมที่ 2 วันเด็ก-กีฬา	1. นักเรียน	271	269	X	1. ร้อยละของผู้เข้าร่วมกิจกรรม	85	100	✓
					2. ร้อยละความพึงพอใจของผู้เข้าร่วมกิจกรรม	85	97.94	✓
กิจกรรมที่ 3 Open House	1. นักเรียน	271			1. ร้อยละของผู้เข้าร่วมกิจกรรม	85		
					2. จำนวนชิ้นงานที่จะนำเสนอของนักเรียนแต่ละระดับชั้นเรียน	25		
กิจกรรมที่ 4 งานมอบฉันทบัตร	1. นักเรียนระดับชั้นอนุบาล 3 และประถมศึกษา	56			1. ร้อยละของผู้เข้าร่วมกิจกรรม	85		
	ปีที่ 6				2. ร้อยละความพึงพอใจของผู้เข้าร่วมกิจกรรม	85		
โครงการที่ 5 อนุรักษ์ ส่งเสริม พัฒนาศาสนา ศิลปะและวัฒนธรรม								
กิจกรรมที่ 1 วันเข้าพรรษา	1. นักเรียน	280			1. ร้อยละของผู้เข้าร่วมกิจกรรม	85		
					2. ร้อยละผู้เข้าร่วมมีความรู้หลังเข้าร่วมกิจกรรม	80		
กิจกรรมที่ 2 วันแม่แห่งชาติ	1. นักเรียน	280			1. ร้อยละของผู้เข้าร่วมกิจกรรม	85		
					2. ร้อยละผู้เข้าร่วมมีความรู้หลังเข้าร่วมกิจกรรม	80		
กิจกรรมที่ 3 ประเพณีลอยกระทง	1. นักเรียน	271			1. ร้อยละของผู้เข้าร่วมกิจกรรม	85		
					2. ร้อยละผู้เข้าร่วมมีความรู้หลังเข้าร่วมกิจกรรม	80		
กิจกรรมที่ 4 ประเพณีไหว้ครู	1. นักเรียน	280			1. ร้อยละของผู้เข้าร่วมกิจกรรม	85		
					2. ร้อยละผู้เข้าร่วมมีความรู้หลังเข้าร่วมกิจกรรม	80		
กิจกรรมที่ 5 เอลิมพระเกียรติ รัชกาลที่ 9	1. นักเรียน	271			1. ร้อยละของผู้เข้าร่วมกิจกรรม	85		
					2. ร้อยละผู้เข้าร่วมมีความรู้หลังเข้าร่วมกิจกรรม	80		
กิจกรรมที่ 6 เอลิมพระเกียรติ รัชกาลที่ 10	1. นักเรียน	280			1. ร้อยละของผู้เข้าร่วมกิจกรรม	85		
					2. ร้อยละผู้เข้าร่วมมีความรู้หลังเข้าร่วมกิจกรรม	80		
กิจกรรมที่ 7 วันเฉลิมพระชนมพรรษสมเด็จพระราชินี	1. นักเรียน	280			1. ร้อยละของผู้เข้าร่วมกิจกรรม	85		
					2. ร้อยละผู้เข้าร่วมมีความรู้หลังเข้าร่วมกิจกรรม	80		

หมายเหตุ : กรณาระบุปัญหาอุปสรรคในการดำเนินงาน

กิจกรรมที่ไม่มีข้อมูล เนื่องจากยังไม่ได้ดำเนินการ

5. คณะมนุษยศาสตร์และสังคมศาสตร์

โครงการ	ผลการดำเนินโครงการ/กิจกรรม							
	เป้าหมายของโครงการ/กิจกรรม (สถานที่,กลุ่มเป้าหมาย,ระยะเวลา)				ตัวชี้วัดของโครงการ/กิจกรรม (เชิงปริมาณ,เชิงคุณภาพ)			
	ชื่อเป้าหมาย	แผน	ผล	บรรลุ (✓) ไม่บรรลุ (X)	ชื่อตัวชี้วัด	แผน	ผล	บรรลุ (✓) ไม่บรรลุ (X)
รวมทั้งหมด	10 โครงการ	23	5			18	5	
รวมจำนวนตัวชี้วัด งบประมาณแผ่นดิน	5 โครงการ	11	2			10	1	
โครงการ เตรียมความพร้อมในการออกฝึกประสบการณ์วิชาชีพนักศึกษาคณะมนุษยศาสตร์และสังคมศาสตร์								
กิจกรรมที่ 1 ปัจฉิมนิเทศนักศึกษา	1. อาคารนวัตกรรม มหาวิทยาลัยราชภัฏจันทรเกษม				1.จำนวนผู้เข้าร่วมโครงการ	400		
	2. นักศึกษาชั้นปีที่ 4 จำนวน 400 คน	400			2.ร้อยละความพึงพอใจของผู้เข้าร่วมกิจกรรม	80		
	3. ไตรมาส 3	ไตรมาส 3						
กิจกรรมที่ 2 ปฐมนิเทศนักศึกษา	1. อาคารนวัตกรรม มหาวิทยาลัยราชภัฏจันทรเกษม				1.จำนวนผู้เข้าร่วมโครงการ	400		
	2. นักศึกษาชั้นปีที่ 4 จำนวน 400 คน	400			2.ร้อยละความพึงพอใจของผู้เข้าร่วมกิจกรรม	80		
	3. ไตรมาส 1	ไตรมาส 1	ไตรมาส 2	(✓)				
โครงการที่ 2 วันมนุษยวิชาการประจำปี								
กิจกรรมที่ 1 วันมนุษยวิชาการประจำปี	1. อาคารนวัตกรรม อาคารสำนักงานอธิการ มหาวิทยาลัยราชภัฏจันทรเกษม				1.จำนวนผู้เข้าร่วมโครงการ	1000		
	2. นักศึกษาชั้นปีที่จำนวน 1,000 คน	1,000			2.ร้อยละความพึงพอใจของผู้เข้าร่วมกิจกรรม	80		
	3. ไตรมาส 2-3	ไตรมาส 2-3	ไตรมาส 2-4	บรรลุ (✓)				
โครงการที่ 3 ปรับปรุงพัฒนาหลักสูตรให้ทันสมัยตรงตามต้องการตลาดแรงงาน								
กิจกรรมที่ 1 ปรับปรุงพัฒนาหลักสูตรให้ทันสมัยตรงตามต้องการตลาดแรงงาน	1. คณะมนุษยศาสตร์และสังคมศาสตร์				1.จำนวนหลักสูตรที่ปรับปรุงใหม่	2	1	อยู่ระหว่างการดำเนินการ
	2. หลักสูตรที่ต้องการปรับปรุง 2 หลักสูตร (สาขาวิชาที่ต้องการปรับปรุง)	2						
	3. ไตรมาส 1-4	ไตรมาส 1-4						
โครงการที่ 4 พัฒนาสมรรถนะนักศึกษาของคณะมนุษยศาสตร์และสังคมศาสตร์								
กิจกรรมที่ 1 การพัฒนาสมรรถนะนักศึกษาของสาขาวิชา	1. มหาวิทยาลัยราชภัฏจันทรเกษม หรือนอกสถานที่				1.จำนวนผู้เข้าร่วมโครงการ	1000		อยู่ระหว่างการดำเนินการ
	2. นักศึกษาชั้นปีที่จำนวน 1,000 คน							
	3. ไตรมาส 1-4							
โครงการที่ 5 บริหารจัดการสำหรับการสนับสนุนการเรียนการสอนคณะมนุษยศาสตร์และสังคมศาสตร์								

โครงการ	ผลการดำเนินโครงการ/กิจกรรม							
	เป้าหมายของโครงการ/กิจกรรม (สถานที่,กลุ่มเป้าหมาย,ระยะเวลา)				ตัวชี้วัดของโครงการ/กิจกรรม (เชิงปริมาณ,เชิงคุณภาพ)			
	ชื่อเป้าหมาย	แผน	ผล	บรรลุ (✓) ไม่บรรลุ (X)	ชื่อตัวชี้วัด	แผน	ผล	บรรลุ (✓) ไม่บรรลุ (X)
กิจกรรมที่ 1 บริหารจัดการสำหรับการสนับสนุนการเรียนการสอน	1. คณะมนุษยศาสตร์และสังคมศาสตร์ สาขาวิชาที่สังกัด 16 สาขาวิชา	16 สาขา			1 จำนวนการซ่อมแซม 5 ครั้ง	5		อยู่ระหว่างการดำเนินการ
	2. นักศึกษา อาจารย์ บุคลากร ชุมชน ที่รับบริการจำนวน 2,000 คน	2,000.00			2.จำนวนการประชุม การซ่อมแซม การจัดซื้อวัสดุ 5 ครั้ง	5		
	3. ไตรมาส 1-4	ไตรมาส 1-4						
รวมจำนวนตัวชี้วัด งบประมาณรายได้	5 โครงการ	12	3			8	4	
โครงการที่ 1 พัฒนาศักยภาพนักศึกษา คณะมนุษยศาสตร์และสังคมศาสตร์ ด้านภาษา สังคมศาสตร์ และ ศิลปกรรม								
กิจกรรมที่ 1 การพัฒนาศักยภาพ ส่งเสริม สนับสนุน การประกวดแข่งขัน และการนำเสนอผลงานนักศึกษา	1.สถานที่ราชการ หรือเอกชนที่จัดการแข่งขัน นำเสนอผลงานนักศึกษา				1.จำนวนรางวัลของนักศึกษา	5	18	อยู่ระหว่างการดำเนินการ
	2. 5 รางวัล	5 รางวัล	18 รางวัล					
	3. ไตรมาส 1-4	ไตรมาส 1-4						
โครงการที่ 2 การพัฒนาวิจัยและเครือข่ายวิจัย คณะมนุษยศาสตร์และสังคมศาสตร์								
กิจกรรมที่ 1 การเข้าร่วมงานเครือข่ายงานวิจัย คณะมนุษยศาสตร์และสังคมศาสตร์	1.มหาวิทยาลัยในเครือข่าย		ม.สวนสุนันทา		1จำนวนผู้เข้าร่วมโครงการ	10		
	2.ผู้เข้าร่วมกิจกรรมเครือข่ายนำไปเสนอผลงานจำนวน 10 คน	10 คน						
	3. ไตรมาส 1-4 หรือ ระยะเวลาตามที่เจ้าภาพกำหนด	ไตรมาส 1-4						
โครงการที่ 3 พัฒนาศักยภาพคณะมนุษยศาสตร์และสังคมศาสตร์								
กิจกรรมที่ 1 พัฒนาศักยภาพคณะมนุษยศาสตร์และสังคมศาสตร์	1.หน่วยงานราชการ ภาคเอกชน ทั้งภายในและภายนอก				1จำนวนผู้เข้าร่วมโครงการ	20	22	อยู่ระหว่างการดำเนินการ
	2.การอบรม ศึกษาดูงาน ประชุมวิชาการ การเข้าสู่ตำแหน่งต่างๆจำนวน 20 ครั้ง	20 ครั้ง	3					
	3. ไตรมาส 1-4	ไตรมาส 1-4						
โครงการที่ 4 การตรวจประกันคุณภาพการศึกษาประจำปี								
กิจกรรมที่ 1 การตรวจคุณภาพการศึกษาประจำปี ระดับหลักสูตร	1. คณะมนุษยศาสตร์และสังคมศาสตร์				1จำนวนผู้เข้าร่วมโครงการ	100		อยู่ระหว่างการดำเนินการ
	2.บุคลากรจำนวน 100 คน	100 คน						
	3. ไตรมาส -4	ไตรมาส 1-4						

โครงการ	ผลการดำเนินโครงการ/กิจกรรม							
	เป้าหมายของโครงการ/กิจกรรม (สถานที่,กลุ่มเป้าหมาย,ระยะเวลา)				ตัวชี้วัดของโครงการ/กิจกรรม (เชิงปริมาณ,เชิงคุณภาพ)			
	ชื่อเป้าหมาย	แผน	ผล	บรรลุ (✓) ไม่บรรลุ (X)	ชื่อตัวชี้วัด	แผน	ผล	บรรลุ (✓) ไม่บรรลุ (X)
กิจกรรมที่ 2 เตรียมความพร้อมการตรวจคุณภาพการศึกษาเพื่อดำเนินการเป็นเลิศของคณะ Edpex	1. คณะมนุษยศาสตร์และสังคมศาสตร์				1จำนวนผู้เข้าร่วมโครงการ	50		อยู่ระหว่างการดำเนินการ
	2.บุคลากรจำนวน 50 คน	100 คน						
	3. ไตรมาส -4	ไตรมาส 1-4						
โครงการ 5 บริหารจัดการคณะมนุษยศาสตร์ และสังคมศาสตร์								
กิจกรรมที่ 1 งบกลางพัฒนาคณะ	1.ภายในและภายนอกมหาวิทยาลัย				ผลการประเมินคุณภาพการศึกษาประจำปี	3.51		อยู่ระหว่างการดำเนินการ
1.ค่าใช้จ่ายติดตั้งระบบไฟฟ้าสำหรับเตาเซรามิกส์ สาขาศิลปะการออกแบบ	2.จำนวนกิจกรรมหรือโครงการที่ต้องการพัฒนาที่เด่นชัดและกิจกรรมที่เกิดขึ้นในขณะนั้นโดยไม่ได้ตั้งแผนไว้รองรับ ภายในและภายนอกมหาวิทยาลัย จำนวน 1-2 กิจกรรม	1-2 กิจกรรม	1 กิจกรรม					
	3. ไตรมาสที่ 1-4	ไตรมาสที่ 1-4						
กิจกรรมที่ 2 บริหารจัดการคณะมนุษยศาสตร์	1.คณะมนุษยศาสตร์และสังคมศาสตร์				จำนวนการประชุมคณะกรรมการ	3	1	อยู่ระหว่างการดำเนินการ
	1.นักศึกษาคณะมนุษยศาสตร์และสังคมศาสตร์ 2.บุคลากรสายวิชาการ และสายสนับสนุนวิชาการ				จำนวนการประชุม กาช่อมแซม การจัดซื้อวัสดุ จัดซื้อครุภัณฑ์	10	3	
	3. ไตรมาสที่ 1-4							

หมายเหตุ : ทุกรายระบุปัญหาอุปสรรคในการดำเนินงาน

บางกิจกรรมที่ไม่บรรลุ เนื่องจากอยู่ระหว่างดำเนินการจัดกิจกรรม และจะประเมินผล ณ สิ้นปีงบประมาณ

6. คณะวิทยาการจัดการ

โครงการ	ผลการดำเนินโครงการ/กิจกรรม							
	เป้าหมายของโครงการ/กิจกรรม (สถานที่,กลุ่มเป้าหมาย,ระยะเวลา)				ตัวชี้วัดของโครงการ/กิจกรรม (เชิงปริมาณ,เชิงคุณภาพ)			
	ชื่อเป้าหมาย	แผน	ผล	บรรลุ (✓) ไม่บรรลุ (X)	ชื่อตัวชี้วัด	แผน	ผล	บรรลุ (✓) ไม่บรรลุ (X)
รวมทั้งหมด	8 โครงการ	135	67			118	49	
รวมจำนวนตัวชี้วัด งบประมาณแผ่นดิน	5 โครงการ	117	59			104	45	
โครงการที่ 1 การเตรียมฝึกประสบการณ์วิชาชีพและการฝึกประสบการณ์วิชาชีพ								
กิจกรรมที่ 1 ปฐมนิเทศรายวิชาการเตรียมฝึกประสบการณ์วิชาชีพ	1.สถานที่ มหาวิทยาลัยราชภัฏจันทรเกษม	มจร.	มจร.	บรรลุ (✓)	1.จำนวนนักศึกษาที่เข้าร่วมกิจกรรมการปฐมนิเทศรายวิชาการเตรียมฝึกประสบการณ์วิชาชีพ	ร้อยละ 80	ร้อยละ 32.75	ไม่บรรลุ (X)
	2.นักศึกษาคณะวิทยาการจัดการ ครั้งที่ 1 ภาคเรียนที่ 2/2566 จำนวน 290 คน ครั้งที่ 2 ภาคเรียนที่ 1/2567 จำนวน 220 คน รวมทั้งสิ้น 510 คน	510 คน	95 คน	ไม่บรรลุ (X)	2.นักศึกษามีความรู้ความเข้าใจกิจกรรมการปฐมนิเทศ รายวิชาการเตรียมฝึกประสบการณ์วิชาชีพ	ร้อยละ 80	ร้อยละ 95	บรรลุ (✓)
	3.2 ภาคเรียน	2 ภาคเรียน	1 ภาคเรียน	ไม่บรรลุ (X)				
กิจกรรมที่ 2 อบรมบุคลิกภาพและการสื่อสารรายวิชาการเตรียมฝึกประสบการณ์วิชาชีพ	1.สถานที่ มหาวิทยาลัยราชภัฏจันทรเกษม	มจร.	มจร.	บรรลุ (✓)	1.จำนวนนักศึกษาที่เข้าร่วมกิจกรรมบุคลิกภาพและ การสื่อสาร รายวิชาการเตรียมฝึกประสบการณ์วิชาชีพ	ร้อยละ 80	ร้อยละ 46.50	ไม่บรรลุ (X)
	2.นักศึกษาคณะวิทยาการจัดการ ครั้งที่ 1 ภาคเรียนที่ 2/2566 จำนวน 200 คน ครั้งที่ 2 ภาคเรียนที่ 1/2567 จำนวน 220 คน รวมทั้งสิ้น 420 คน	420 คน	93 คน	ไม่บรรลุ (X)	2.นักศึกษามีความรู้ ความเข้าใจกิจกรรมอบรมบุคลิกภาพและการสื่อสารรายวิชาการเตรียมฝึกประสบการณ์วิชาชีพ	ร้อยละ 80	ร้อยละ 96	บรรลุ (✓)
	3.2 ภาคเรียน	2 ภาคเรียน	1 ภาคเรียน	ไม่บรรลุ (X)				
กิจกรรมที่ 3 ปฐมนิเทศรายวิชาการเตรียมฝึกประสบการณ์วิชาชีพ	1.สถานที่ มหาวิทยาลัยราชภัฏจันทรเกษม	มจร.	มจร.	บรรลุ (✓)	1.จำนวนนักศึกษาที่เข้าร่วมกิจกรรมปฐมนิเทศรายวิชาการเตรียมฝึกประสบการณ์ วิชาชีพ	ร้อยละ 80	ร้อยละ 40.81	ไม่บรรลุ (X)
	2.นักศึกษาคณะวิทยาการจัดการ ครั้งที่ 1 ภาคเรียนที่ 1/2566 จำนวน 320 คน ครั้งที่ 2 ภาคเรียนที่ 2/2566 จำนวน 290 คน รวมทั้งสิ้น 610 คน	610 คน	249 คน	ไม่บรรลุ (X)	2.นักศึกษามีความรู้ ความเข้าใจกิจกรรมปฐมนิเทศรายวิชาการเตรียมฝึกประสบการณ์วิชาชีพ	ร้อยละ 80	ร้อยละ 95.88	บรรลุ (✓)
	3.2 ภาคเรียน	2 ภาคเรียน	2 ภาคเรียน	บรรลุ (✓)				
กิจกรรมที่ 4 ปฐมนิเทศรายวิชาการฝึกประสบการณ์วิชาชีพ	1.สถานที่ มหาวิทยาลัยราชภัฏจันทรเกษม	มจร.	มจร.	บรรลุ (✓)	1.จำนวนนักศึกษาที่เข้าร่วมกิจกรรมปฐมนิเทศรายวิชาการฝึกประสบการณ์วิชาชีพ	ร้อยละ 80	ร้อยละ 64.57	ไม่บรรลุ (X)
	2.นักศึกษาคณะวิทยาการจัดการ ครั้งที่ 1 ภาคเรียนที่ 2/2566 จำนวน 350 คน ครั้งที่ 2 ภาคเรียนที่ 1/2567 จำนวน 290 คน รวมทั้งสิ้น 640 คน	640 คน	226 คน	ไม่บรรลุ (X)	2.นักศึกษามีความรู้ ความเข้าใจกิจกรรมปฐมนิเทศรายวิชาการฝึกประสบการณ์วิชาชีพ	ร้อยละ 80	ร้อยละ 80	บรรลุ (✓)
	3.2 ภาคเรียน	2 ภาคเรียน	1 ภาคเรียน	ไม่บรรลุ (X)				

โครงการ	ผลการดำเนินโครงการ/กิจกรรม							
	เป้าหมายของโครงการ/กิจกรรม (สถานที่,กลุ่มเป้าหมาย,ระยะเวลา)				ตัวชี้วัดของโครงการ/กิจกรรม (เชิงปริมาณ,เชิงคุณภาพ)			
	ชื่อเป้าหมาย	แผน	ผล	บรรลุ (✓) ไม่บรรลุ (X)	ชื่อตัวชี้วัด	แผน	ผล	บรรลุ (✓) ไม่บรรลุ (X)
กิจกรรมที่ 5 ปัจฉิมนิเทศรายวิชาการฝึกประสบการณ์วิชาชีพ	1.สถานที่ มหาวิทยาลัยราชภัฏจันทรเกษม	มจช.	มจช.	บรรลุ (✓)	1.จำนวนนักศึกษาที่เข้าร่วมกิจกรรมปฐมนิเทศรายวิชาการฝึกประสบการณ์วิชาชีพ	ร้อยละ 80	ร้อยละ 79.33	ไม่บรรลุ (X)
	2.นักศึกษาคณะวิทยาการจัดการ ครั้งที่ 1 ภาคเรียนที่ 1/2566 จำนวน 100 คน ครั้งที่ 2 ภาคเรียนที่ 2/2566 จำนวน 350 คน รวมทั้งสิ้น 450 คน	450 คน	357 คน	ไม่บรรลุ (X)	2.นักศึกษามีความรู้ ความเข้าใจกิจกรรมปฐมนิเทศรายวิชาการฝึกประสบการณ์วิชาชีพ	ร้อยละ 80	ร้อยละ 100	บรรลุ (✓)
	3.2 ภาคเรียน	2 ภาคเรียน	2 ภาคเรียน	บรรลุ (✓)				
กิจกรรมที่ 6 Market Place Online บูรณาการกับการทำงาน	1.สถานที่ มหาวิทยาลัยราชภัฏจันทรเกษม	มจช.			1.จำนวนนักศึกษาที่เข้าร่วมกิจกรรม Market Place บูรณาการกับการทำงาน	ร้อยละ 80		
	2.นักศึกษาคณะวิทยาการจัดการ จำนวน 10 สาขาวิชา	10 สาขาวิชา			2.นักศึกษามีความรู้ ความเข้าใจกิจกรรมMarket Place บูรณาการกับการทำงาน	ร้อยละ 80		
	3.1 ภาคเรียน	1 ภาคเรียน						
โครงการที่ 2 การพัฒนาและวิพากษ์หลักสูตร								
กิจกรรมที่ 1 พัฒนาและวิพากษ์หลักสูตรโดยผู้ทรงคุณวุฒิ	1.สถานที่ คณะวิทยาการจัดการ	คณะวิทยาการจัดการ			1.จำนวนร่างหลักสูตรที่ได้รับการพัฒนา	8 หลักสูตร		
	2.อาจารย์ คณะวิทยาการจัดการ จำนวน 8 หลักสูตร ๆ ละ 15 คน	120 คน			2.หลักสูตรพัฒนาเป็นไปตามประกาศกระทรวงศึกษาธิการ ตามกรอบมาตรฐานคุณวุฒิระดับอุดมศึกษา (TQF)	ร้อยละ 100		
	3.ปีงบประมาณ 2567	ปีงบประมาณ 2567						
โครงการที่ 4 พัฒนาสมรรถนะบัณฑิตและมาตรฐานวิชาชีพ คณะวิทยาการจัดการ								
กิจกรรมที่ 1 อบรมเชิงปฏิบัติการพัฒนาสมรรถนะของนักวิชาชีพ บัญชี ด้านเทคโนโลยี	1.สถานที่ มหาวิทยาลัยราชภัฏจันทรเกษม	มจช.	มจช.	บรรลุ (✓)	1.ร้อยละผู้เข้าร่วมกิจกรรม	ร้อยละ 80	ร้อยละ 100	บรรลุ (✓)
	2.นักศึกษาหลักสูตรบัญชีบัณฑิต ชั้นปีที่ 2 จำนวน 30 คน	30 คน	30 คน	บรรลุ (✓)	2.ร้อยละของนักศึกษาที่เข้าร่วมกิจกรรมได้รับความรู้ ทักษะเพิ่มขึ้น และสามารถนำไปใช้ประโยชน์ได้	ร้อยละ 80	ร้อยละ 95	บรรลุ (✓)
	3.1 วัน	1 วัน	1 วัน	บรรลุ (✓)				
กิจกรรมที่ 2 อบรมการใช้ข้อมูลขนาดใหญ่ (Big data) จากฐานข้อมูลบัญชีสำหรับการตัดสินใจลงทุนในหลักทรัพย์	1.สถานที่ มหาวิทยาลัยราชภัฏจันทรเกษม	มจช.	มจช.	บรรลุ (✓)	1.ร้อยละผู้เข้าร่วมกิจกรรม	ร้อยละ 80	ร้อยละ 60.97	ไม่บรรลุ (X)

โครงการ	ผลการดำเนินโครงการ/กิจกรรม							
	เป้าหมายของโครงการ/กิจกรรม (สถานที่,กลุ่มเป้าหมาย,ระยะเวลา)				ตัวชี้วัดของโครงการ/กิจกรรม (เชิงปริมาณ,เชิงคุณภาพ)			
	ชื่อเป้าหมาย	แผน	ผล	บรรลุ (✓) ไม่บรรลุ (X)	ชื่อตัวชี้วัด	แผน	ผล	บรรลุ (✓) ไม่บรรลุ (X)
	2.นักศึกษาหลักสูตรบัญชีบัณฑิต ชั้นปีที่ 3 จำนวน 41 คน	41 คน	25 คน	ไม่บรรลุ (X)	2.ร้อยละของนักศึกษาที่เข้าร่วมกิจกรรมได้รับความรู้ ทักษะเพิ่มขึ้น สอบผ่านตามเกณฑ์และสามารถนำไปใช้ประโยชน์ได้	ร้อยละ 80	ร้อยละ 100	บรรลุ (✓)
	3. 1 วัน	1 วัน	1 วัน	บรรลุ (✓)				
กิจกรรมที่ 3 อบรมเชิงปฏิบัติการปรับพื้นฐานและเตรียมความพร้อมสู่การเป็นนักบัญชี	1.สถานที่ มหาวิทยาลัยราชภัฏจันทรเกษม	มจช.			1.ร้อยละผู้เข้าร่วมกิจกรรม	ร้อยละ 80		
	2.นักศึกษาหลักสูตรบัญชีบัณฑิต ชั้นปีที่ 1 จำนวน 50 คน	50 คน			2.ร้อยละของนักศึกษาที่เข้าร่วมกิจกรรมได้รับความรู้ ทักษะเพิ่มขึ้น และสามารถนำไปใช้ประโยชน์ได้	ร้อยละ 80		
	3. 5 วัน	5 วัน						
กิจกรรมที่ 4 อบรมการใช้คอมพิวเตอร์สำหรับงานทางด้านการเงินการลงทุน	1.สถานที่ มหาวิทยาลัยราชภัฏจันทรเกษม	มจช.			1.ร้อยละผู้เข้าร่วมกิจกรรม	ร้อยละ 80		
	2.นักศึกษาสาขาวิชาการเงินและการลงทุน ชั้นปีที่ 1-3 จำนวน 60 คน	60 คน			2.ร้อยละของนักศึกษาที่เข้าร่วมกิจกรรมได้รับความรู้ ทักษะเพิ่มขึ้น และสามารถนำไปใช้ประโยชน์ได้	ร้อยละ 80		
	3. 1 วัน	1 วัน						
กิจกรรมที่ 5 ศึกษาดูงาน ณ ตลาดหลักทรัพย์แห่งประเทศไทย	1.สถานที่ ตลาดหลักทรัพย์แห่งประเทศไทย	ตลาดหลักทรัพย์ แห่งประเทศไทย	ตลาด หลักทรัพย์ แห่งประเท ศไทย	บรรลุ (✓)	1.ร้อยละผู้เข้าร่วมกิจกรรม	ร้อยละ 80	ร้อยละ 88	บรรลุ (✓)
	2.นักศึกษาสาขาวิชาการเงินและการลงทุน ชั้นปีที่ 1-3 จำนวน 50 คน	50 คน	44 คน	ไม่บรรลุ (X)	2.ร้อยละของนักศึกษาที่เข้าร่วมกิจกรรมได้รับความรู้ ทักษะเพิ่มขึ้น และสามารถนำไปใช้ประโยชน์ได้	ร้อยละ 80	ร้อยละ 82	บรรลุ (✓)
	3. 1 วัน	1 วัน	1 วัน	บรรลุ (✓)				
กิจกรรมที่ 6 พัฒนาทักษะนักศึกษาสู่เวทีการแข่งขันระดับชาติ	1.สถานที่ มหาวิทยาลัยราชภัฏจันทรเกษม	มจช.	มจช.	บรรลุ (✓)	1.ร้อยละผู้เข้าร่วมกิจกรรม	ร้อยละ 80	ร้อยละ 100	
	2.นักศึกษาสาขาวิชาการตลาดดิจิทัล ชั้นปี 1-3 จำนวน 20 คน	20 คน	23 คน	บรรลุ (✓)	2.ร้อยละของนักศึกษาที่เข้าร่วมกิจกรรมได้รับความรู้ ทักษะเพิ่มขึ้น และสามารถนำไปใช้ประโยชน์ได้	ร้อยละ 80	ร้อยละ 83	บรรลุ (✓)
	3.1 วัน	1 วัน	1 วัน	บรรลุ (✓)				
กิจกรรมที่ 7 ประกวดทักษะทางการตลาด	1.สถานที่ มหาวิทยาลัยราชภัฏจันทรเกษม	มจช.	มจช.	บรรลุ (✓)	1.ร้อยละผู้เข้าร่วมกิจกรรม	ร้อยละ 80	ร้อยละ 100	บรรลุ (✓)
	2.นักศึกษาสาขาวิชาการตลาดดิจิทัลชั้นปีที่ 1-4 จำนวน 60 คน	60 คน	70 คน	บรรลุ (✓)	2.ร้อยละของนักศึกษาที่เข้าร่วมกิจกรรมได้รับความรู้ ทักษะเพิ่มขึ้น และสามารถนำไปใช้ประโยชน์ได้	ร้อยละ 80	ร้อยละ 84.50	บรรลุ (✓)

โครงการ	ผลการดำเนินโครงการ/กิจกรรม							
	เป้าหมายของโครงการ/กิจกรรม (สถานที่,กลุ่มเป้าหมาย,ระยะเวลา)				ตัวชี้วัดของโครงการ/กิจกรรม (เชิงปริมาณ,เชิงคุณภาพ)			
	ชื่อเป้าหมาย	แผน	ผล	บรรลุ (✓) ไม่บรรลุ (X)	ชื่อตัวชี้วัด	แผน	ผล	บรรลุ (✓) ไม่บรรลุ (X)
	3.1 วัน	1 วัน	1 วัน	บรรลุ (✓)				
กิจกรรมที่ 8 อบรมเชิงปฏิบัติการ “MarTech”	1.สถานที่ มหาวิทยาลัยราชภัฏจันทรเกษม	มจร.	มจร.	บรรลุ (✓)	1.ร้อยละผู้เข้าร่วมกิจกรรม	ร้อยละ 80	ร้อยละ 100	บรรลุ (✓)
	2.นักศึกษาสาขาวิชาการตลาดดิจิทัลชั้นปีที่ 1-4 จำนวน 60 คน	60 คน	81 คน	บรรลุ (✓)	2.ร้อยละของนักศึกษาที่เข้าร่วมกิจกรรมได้รับความรู้ ทักษะเพิ่มขึ้น และสามารถนำไปใช้ประโยชน์ได้	ร้อยละ 80	ร้อยละ 80	บรรลุ (✓)
	3.2 วัน	2 วัน	1 วัน	ไม่บรรลุ (X)				
กิจกรรมที่ 9 อบรมเชิงปฏิบัติการพัฒนาทักษะเพื่อเป็นนักกิจกรรมทางการตลาดดิจิทัล	1.สถานที่ มหาวิทยาลัยราชภัฏจันทรเกษม	มจร.	มจร.	บรรลุ (✓)	1.ร้อยละผู้เข้าร่วมกิจกรรม	ร้อยละ 80	ร้อยละ 100	บรรลุ (✓)
	2.นักศึกษาสาขาวิชาการตลาดดิจิทัลชั้นปีที่ 2-3 จำนวน 60 คน	60 คน	60 คน	บรรลุ (✓)	2.ร้อยละของนักศึกษาที่เข้าร่วมกิจกรรมได้รับความรู้ ทักษะเพิ่มขึ้น และสามารถนำไปใช้ประโยชน์ได้	ร้อยละ 80	ร้อยละ 80	บรรลุ (✓)
	3.2 วัน	2 วัน	2 วัน	บรรลุ (✓)				
กิจกรรมที่ 10 อบรมเชิงปฏิบัติการทักษะดิจิทัลสำหรับ HR Chapter2	1.สถานที่ มหาวิทยาลัยราชภัฏจันทรเกษม	มจร.	มจร.	บรรลุ (✓)	1.ร้อยละผู้เข้าร่วมกิจกรรม	ร้อยละ 80	ร้อยละ 100	บรรลุ (✓)
	2.นักศึกษาหลักสูตรบริหารธุรกิจ สาขาวิชาการจัดการทรัพยากรมนุษย์ ชั้นปีที่ 1-4 (ภาคในเวลา) จำนวน 40 คน	40 คน	40 คน	บรรลุ (✓)	2.ร้อยละของนักศึกษาที่เข้าร่วมกิจกรรมได้รับความรู้ ทักษะเพิ่มขึ้น และสามารถนำไปใช้ประโยชน์ได้	ร้อยละ 80	ร้อยละ 90	บรรลุ (✓)
	3.1 วัน	1 วัน	1 วัน					
กิจกรรมที่ 11 การพัฒนา Growth Mindset : ฤกษ์แจ่มใสความสำเร็จให้กับชีวิต	1.สถานที่ มหาวิทยาลัยราชภัฏจันทรเกษม	มจร.	มจร.	บรรลุ (✓)	1.ร้อยละผู้เข้าร่วมกิจกรรม	ร้อยละ 80	ร้อยละ 58.33	ไม่บรรลุ (X)
	2.นักศึกษาหลักสูตรบริหารธุรกิจ สาขาวิชาการจัดการทรัพยากรมนุษย์ ชั้นปีที่ 1-4 (ภาคในเวลาและภาคนอกเวลา) จำนวน 60 คน	60 คน	35 คน	ไม่บรรลุ (X)	2.ร้อยละของนักศึกษาที่เข้าร่วมกิจกรรมได้รับความรู้ ทักษะเพิ่มขึ้น และสามารถนำไปใช้ประโยชน์ได้	ร้อยละ 80	ร้อยละ 90	บรรลุ (✓)
	3.1 วัน	1 วัน	1 วัน	บรรลุ (✓)				
กิจกรรมที่ 12 อบรมเชิงปฏิบัติการ Business Idea Pitching	1.สถานที่ มหาวิทยาลัยราชภัฏจันทรเกษม	มจร.	มจร.	บรรลุ (✓)	1.ร้อยละผู้เข้าร่วมกิจกรรม	ร้อยละ 80	ร้อยละ 96	บรรลุ (✓)
	2.นักศึกษาสาขาวิชาการจัดการธุรกิจ ปีที่ 1-3 ภาคปกติ จำนวน 150 คน	150 คน	144 คน	ไม่บรรลุ (X)	2.จำนวนผลงานที่ส่งเข้าประกวด	มากกว่า 10 ชิ้น	22 ชิ้น	บรรลุ (✓)
	3.2 วัน	2 วัน	2 วัน	บรรลุ (✓)	3.ร้อยละของนักศึกษาที่เข้าร่วมกิจกรรมได้รับความรู้ ทักษะเพิ่มขึ้น และสามารถนำไปใช้ประโยชน์ได้	ร้อยละ 80	ร้อยละ 99.13	บรรลุ (✓)
กิจกรรมที่ 13 อบรมเชิงปฏิบัติการการออกแบบส่วนต่อประสานของผู้ใช้สำหรับการสร้างแอปพลิเคชันบนโทรศัพท์มือถือ	1.สถานที่ มหาวิทยาลัยราชภัฏจันทรเกษม	มจร.	มจร.	บรรลุ (✓)	1.ร้อยละผู้เข้าร่วมกิจกรรม	ร้อยละ 80	ร้อยละ 100	บรรลุ (✓)

โครงการ	ผลการดำเนินโครงการ/กิจกรรม							
	เป้าหมายของโครงการ/กิจกรรม (สถานที่,กลุ่มเป้าหมาย,ระยะเวลา)				ตัวชี้วัดของโครงการ/กิจกรรม (เชิงปริมาณ,เชิงคุณภาพ)			
	ชื่อเป้าหมาย	แผน	ผล	บรรลุ (✓) ไม่บรรลุ (X)	ชื่อตัวชี้วัด	แผน	ผล	บรรลุ (✓) ไม่บรรลุ (X)
	2.นักศึกษาสาขาวิชาระบบสารสนเทศทางธุรกิจ ชั้นปี 2-4 จำนวน 30 คน	30 คน	30 คน	บรรลุ (✓)	2.ร้อยละของนักศึกษาที่เข้าร่วมกิจกรรมได้รับความรู้ ทักษะเพิ่มขึ้น และสามารถนำไปใช้ประโยชน์ได้	ร้อยละ 80	ร้อยละ 100	บรรลุ (✓)
	3.1 วัน	1 วัน	1 วัน	บรรลุ (✓)				
กิจกรรมที่ 14 เสริมทักษะวิชาชีพด้านการท่องเที่ยว	1.สถานที่ มหาวิทยาลัยราชภัฏจันทรเกษม	มจร.	มจร.	บรรลุ (✓)	1.ร้อยละผู้เข้าร่วมกิจกรรม	ร้อยละ 80	ร้อยละ 97	บรรลุ (✓)
	2.นักศึกษาสาขาวิชาอุตสาหกรรมท่องเที่ยว ชั้นปีที่ 1-4 จำนวน 100 คน	100 คน	97 คน	ไม่บรรลุ (X)	2.ร้อยละของนักศึกษาที่เข้าร่วมกิจกรรมได้รับความรู้ ทักษะเพิ่มขึ้น และสามารถนำไปใช้ประโยชน์ได้	ร้อยละ 80	ร้อยละ 90	บรรลุ (✓)
	3.1 วัน	1 วัน	1 วัน	บรรลุ (✓)				
กิจกรรมที่ 15 อบรมเชิงปฏิบัติการพัฒนาทักษะการใช้เครื่องมือทางการสื่อสารเพื่อเป็นผู้ประกอบการ	1.สถานที่ มหาวิทยาลัยราชภัฏจันทรเกษม	มจร.	มจร.	บรรลุ (✓)	1.ร้อยละผู้เข้าร่วมกิจกรรม	ร้อยละ 80	ร้อยละ 100	บรรลุ (✓)
	2.นักศึกษาหลักสูตรนิเทศศาสตรบัณฑิต ชั้นปีที่ 1-4 จำนวน 120 คน ประกอบด้วย BC จำนวน 30 คน PR จำนวน 30 คน CC จำนวน 30 คน PA จำนวน 30 คน	120 คน	120 คน	บรรลุ (✓)	2.ร้อยละของนักศึกษาที่เข้าร่วมกิจกรรมได้รับความรู้ ทักษะเพิ่มขึ้น และสามารถนำไปใช้ประโยชน์ได้	ร้อยละ 80	ร้อยละ 100	บรรลุ (✓)
	3. 2 วัน	2 วัน	6 วัน	บรรลุ (✓)	3.นักศึกษาที่ได้รับเข้ากิจกรรม มีคะแนนการประเมินผลงาน ผ่านเกณฑ์	80 คะแนน (คะแนนเต็ม 100 คะแนน)	100 คะแนน	บรรลุ (✓)
โครงการที่ 1 พัฒนาคุณภาพชีวิต และยกระดับเศรษฐกิจฐานราก (โครงการร่วม 1)								
กิจกรรมที่ 1 วางแผนพัฒนาพื้นที่ในระดับตำบล	1.สถานที่ 1.ต.เนินขาม ต.กะบกเตี้ย อ.เนินขาม จ.ชัยนาท 2.ชุมชนเสนาภิคม 2 แขวงจันทรเกษม เขตจตุจักร กทม. 3.ชุมชนริม 2 ฝั่งคลองแสนแสบ มัลลิกมาลุลอิสลาม แขวงทรายกองดินใต้ เขตคลองสามวา กรุงเทพมหานคร	3 พื้นที่	4 พื้นที่	บรรลุ (✓)	1.จำนวนผู้เข้าร่วมกิจกรรม	ร้อยละ 80	ร้อยละ 100	บรรลุ (✓)

โครงการ	ผลการดำเนินโครงการ/กิจกรรม							
	เป้าหมายของโครงการ/กิจกรรม (สถานที่,กลุ่มเป้าหมาย,ระยะเวลา)				ตัวชี้วัดของโครงการ/กิจกรรม (เชิงปริมาณ,เชิงคุณภาพ)			
	ชื่อเป้าหมาย	แผน	ผล	บรรลุ (✓) ไม่บรรลุ (X)	ชื่อตัวชี้วัด	แผน	ผล	บรรลุ (✓) ไม่บรรลุ (X)
	2.1.บุคลากรคณะวิทยาการจัดการ จำนวน 35 คน 2.ผู้นำชุมชน ตัวแทนชุมชน พัฒนาชุมชน พื้นที่ ต.กะบกเตี้ย และ ต.เนินขาม ๆ ละ 5 คน รวม 10 คน ชุมชนเสนาภิคม 2 จำนวน 10 คน ชุมชนริม 2 ฝั่งคลองแสนแสบ มัสยิดกมลอุลอิสลาม จำนวน 10 คน รวม 30 คน	65 คน	148 คน	บรรลุ (✓)	2.ร้อยละของเข้าร่วมกิจกรรมนำความรู้ไปใช้ประโยชน์	ร้อยละ 80	อยู่ระหว่าง จัดทำ	ไม่บรรลุ (X)
	3.ชุมชนละ 1 วัน	3 วัน	3 วัน	บรรลุ (✓)	3.แผนพัฒนาพื้นที่ ระดับตำบลในพื้นที่ของหน่วยงาน	3 แผน	อยู่ระหว่าง จัดทำ	ไม่บรรลุ (X)
กิจกรรมที่ 2 พัฒนาเชิงพื้นที่ด้านเศรษฐกิจ ด้านสังคม ด้าน สิ่งแวดล้อม และด้านการศึกษา ตามศาสตร์คณะวิทยาการจัดการ	1.สถานที่ ต.เนินขาม ต.กะบกเตี้ย อ.เนินขาม จ.ชัยนาท	ต.เนินขาม ต.กะบก เตี้ย อ.เนินขาม จ.ชัยนาท			1.จำนวนผู้เข้าร่วมกิจกรรม	ร้อยละ 80		
	2.ประชาชนในชุมชนต.เนินขาม ต.กะบกเตี้ย อ.เนินขาม จ. ชัยนาท จำนวน จำนวน 2 ชุมชน ๆละ 10 คน รวม 20 คน	20 คน			2.จำนวนผลิตภัณฑ์ / บริการ	2 ผลิตภัณฑ์ / บริการ		
	3.4 ครั้ง ๆ ละ 2 วัน	4 ครั้ง ๆ ละ 2 วัน	4 ครั้ง ๆ ละ 2 วัน		3.จำนวนนวัตกรรม	1 นวัตกรรม		
					4.ร้อยละของเข้าร่วมกิจกรรมนำความรู้ไปใช้ประโยชน์	ร้อยละ 80		
กิจกรรมที่ 3 พัฒนาพฤติกรรมของบุคคลและครอบครัวเพื่อการ พัฒนาคุณภาพชีวิตอย่างยั่งยืน ชุมชนเสนาภิคม 2	1.สถานที่ ชุมชนเสนาภิคม 2 แขวงจันทระเกษม เขตจตุจักร กทม.	ชุมชนเสนาภิคม 2 แขวงจันทระเกษม เขตจตุจักร กทม.			1.จำนวนผู้เข้าร่วมกิจกรรม	ร้อยละ 80		
	2.ประชาชนในชุมชน เสนาภิคม 2 จำนวน 20 คน	20 คน			2.จำนวนผลิตภัณฑ์ / บริการ	2 ผลิตภัณฑ์ / บริการ		
	3.3 ครั้ง ๆ ละ 1 วัน	3 ครั้ง ๆ ละ 1 วัน			3.ร้อยละของเข้าร่วมกิจกรรมนำความรู้ไปใช้ประโยชน์	ร้อยละ 80		

โครงการ	ผลการดำเนินโครงการ/กิจกรรม							
	เป้าหมายของโครงการ/กิจกรรม (สถานที่,กลุ่มเป้าหมาย,ระยะเวลา)				ตัวชี้วัดของโครงการ/กิจกรรม (เชิงปริมาณ,เชิงคุณภาพ)			
	ชื่อเป้าหมาย	แผน	ผล	บรรลุ (✓) ไม่บรรลุ (X)	ชื่อตัวชี้วัด	แผน	ผล	บรรลุ (✓) ไม่บรรลุ (X)
กิจกรรมที่ 4 พัฒนาพฤติกรรมของบุคคลและครอบครัวเพื่อการพัฒนาคุณภาพชีวิตอย่างยั่งยืน ชุมชนมัสยิดกวมาลูอิสลาม แขวงทรายกองดินใต้ กทม.	1.สถานที่ ชุมชนริม 2 ฝั่งคลองแสนแสบ มัสยิดกวมาลูอิสลาม แขวงทรายกองดินใต้ เขตคลองสามวา กรุงเทพมหานคร	ชุมชนริม 2 ฝั่งคลองแสนแสบ มัสยิดกวมาลูอิสลาม แขวงทรายกองดินใต้ เขตคลองสามวา กรุงเทพฯ			1.จำนวนผู้เข้าร่วมกิจกรรม	ร้อยละ 80		
	2.ผู้นำชุมชน ประชาชนในชุมชน นักเรียน จำนวน 300 คน	300 คน			2.จำนวนผลิตภัณฑ์ / บริการ	2 ผลิตภัณฑ์ / บริการ		
	3.2 ครั้ง ๆ ละ 1 วัน	2 ครั้ง ๆ ละ 1 วัน			3.ร้อยละของเข้าร่วมกิจกรรมนำความรู้ไปใช้ประโยชน์	ร้อยละ 80		
กิจกรรมที่ 5 จัดทำหลักสูตรระยะสั้นตามศาสตร์คณะวิทยาการจัดการ	1.สถานที่ มหาวิทยาลัยราชภัฏจันทรเกษม	มจร.			1.จำนวนหลักสูตรที่สามารถนำไปใช้สำหรับการเรียนการสอนได้จริง	5 หลักสูตร		
	2.ชุมชน คิซย์เก่า หรือผู้ที่สนใจ Up-skill/Re-skill ในเขต จตุจักร เขตลาดพร้าว จังหวัดชัชวาท และอื่น ๆ จำนวน หลักสูตรละ 20 คน รวมเป็น 100 คน	100 คน	100 คน		2.ร้อยละของผู้สมัครเรียน(ต่อหลักสูตร)	ร้อยละ 100		
	3.4 เดือน	4 เดือน	4 เดือน		3.ร้อยละของผู้เรียนหลักสูตรระยะสั้นนำความรู้ไปใช้ประโยชน์	ร้อยละ 100		

โครงการ	ผลการดำเนินโครงการ/กิจกรรม							
	เป้าหมายของโครงการ/กิจกรรม (สถานที่,กลุ่มเป้าหมาย,ระยะเวลา)				ตัวชี้วัดของโครงการ/กิจกรรม (เชิงปริมาณ,เชิงคุณภาพ)			
	ชื่อเป้าหมาย	แผน	ผล	บรรลุ (✓) ไม่บรรลุ (X)	ชื่อตัวชี้วัด	แผน	ผล	บรรลุ (✓) ไม่บรรลุ (X)
กิจกรรมที่ 6 ประเมินผลการดำเนินการ แลกเปลี่ยนเรียนรู้เพื่อยกระดับคุณภาพชีวิตอย่างสมดุลและยั่งยืน	1.ต.เนินขาม ต.กะบกเตี้ย อ.เนินขาม จ.ชัยนาท 2.ชุมชนเสนานิคม 2 แขวงจันทร์เกษม เขตจตุจักร กทม. 3.ชุมชนริม 2 ฟังคลองแสนแสบ มัสยิดกมาลุสอิสลาม แขวงทรายกองดินใต้ เขตคลองสามวา กรุงเทพมหานคร	ต.เนินขาม ต.กะบกเตี้ย อ.เนินขาม จ.ชัยนาท 2.ชุมชนเสนานิคม 2 แขวงจันทร์เกษม เขตจตุจักร กทม. 3.ชุมชนริม 2 ฟังคลองแสนแสบ มัสยิดกมาลุสอิสลาม แขวงทรายกองดินใต้ เขตคลองสามวา กรุงเทพมหานคร			1.ร้อยละของรายได้ครัวเรือนกลุ่มเป้าหมายที่เข้าโครงการเพิ่มขึ้น	ร้อยละ 10		
	1.ผู้บริหารคณะวิทยาการจัดการ และคณะกรรมการฝ่ายบริการวิชาการ จำนวน 10 คน 2.ผู้นำชุมชน ตัวแทนชุมชน พัฒนาชุมชน 3 ชุมชน ๆ ละ 10 คน รวม 30 คน	30 คน			2.ร้อยละความพึงพอใจ (GVH) ของครัวเรือนที่เข้าร่วมโครงการ	ร้อยละ ≥51		
	3.ชุมชนละ 1 วัน	1 วัน			3.รายงานความพึงพอใจ (GVH)	เล่ม 1		
					4.รายงานการประเมินผลกระทบทางสังคมจากการลงทุน (SROI)	เล่ม 1		
โครงการที่ 2 ยกระดับมาตรฐานผลิตภัณฑ์ชุมชนยั่งยืนสู่แพลตฟอร์มออนไลน์ (โครงการร่วม 2)								
กิจกรรมที่ 1 การพัฒนาโจทย์วิจัยเชิงพื้นที่เพื่อการพัฒนาท้องถิ่นชุมชน	1.สถานที่ ต.เนินขาม และต.กะบกเตี้ย อ.เนินขาม จ.ชัยนาท	ต.เนินขาม และต.กะบกเตี้ย อ.เนินขาม จ.ชัยนาท			1.จำนวนผลงานวิจัยตีพิมพ์ TCI 1 หรือ 2	1 ผลงาน		
	2.ชาวบ้าน อ.เนินขาม จ.ชัยนาท จำนวน 30 คน	30 คน			2.องค์ความรู้งานวิจัยเชิงพื้นที่เพื่อการพัฒนาท้องถิ่นชุมชนร่วมกับชุมชน	1 องค์ความรู้		
	3.4 วัน	4 วัน						

โครงการ	ผลการดำเนินโครงการ/กิจกรรม								
	เป้าหมายของโครงการ/กิจกรรม (สถานที่,กลุ่มเป้าหมาย,ระยะเวลา)					ตัวชี้วัดของโครงการ/กิจกรรม (เชิงปริมาณ,เชิงคุณภาพ)			
	ชื่อเป้าหมาย	แผน	ผล	บรรลุ (✓) ไม่บรรลุ (X)	ชื่อตัวชี้วัด	แผน	ผล	บรรลุ (✓) ไม่บรรลุ (X)	
กิจกรรมที่ 2 ประชุมเชิงปฏิบัติการเพื่อคัดเลือกผลิตภัณฑ์ชุมชน	1.สถานที่ ต.เนินขาม และต.กะบกเตี้ย อ.เนินขาม จ.ชัยนาท	ต.เนินขาม และต.กะบกเตี้ย อ.เนินขาม จ.ชัยนาท	ต.เนินขาม และต.กะบกเตี้ย อ.เนินขาม จ.ชัยนาท	บรรลุ (✓)	1.จำนวนผลิตภัณฑ์ชุมชนที่ได้รับการคัดเลือกพัฒนาผลิตภัณฑ์	6 ผลิตภัณฑ์	6 ผลิตภัณฑ์	บรรลุ (✓)	
	2.- ประชาชนทั่วไปที่สนใจ ต.เนินขาม จ. ชัยนาท 20 คน - ประชาชนทั่วไปที่สนใจ ต.กะบกเตี้ย จ. ชัยนาท จำนวน 20 คน รวมทั้งสิ้น 40 คน	40 คน	71 คน	บรรลุ (✓)	2.รายงานผลการคัดเลือกผลิตภัณฑ์ชุมชน	1 รายงาน	1 รายงาน	บรรลุ (✓)	
	3. 1 วัน	1 วัน	1 วัน	บรรลุ (✓)					
กิจกรรมที่ 3 แนวทางการจัดตั้งกลุ่มอาชีพ และอบรมพัฒนาศักยภาพแก่กลุ่มผู้ผลิต และผู้ประกอบการ ให้มีขีดความสามารถในการแข่งขันเพิ่มขึ้น (Upskill) ภายใต้ฐานภูมิปัญญา	1.สถานที่ ต.เนินขาม และต.กะบกเตี้ย อ.เนินขาม จ.ชัยนาท	ต.เนินขาม และต.กะบกเตี้ย อ.เนินขาม จ.ชัยนาท	ต.เนินขาม และต.กะบกเตี้ย อ.เนินขาม จ.ชัยนาท	บรรลุ (✓)	1.จำนวนรายวิชาในหลักสูตรที่มีการบูรณาการจัดการเรียนการสอน	3 รายวิชา			
	2.- ประชาชนทั่วไปที่สนใจ ต.เนินขาม จ. ชัยนาท 20 คน - ประชาชนทั่วไปที่สนใจ ต.กะบกเตี้ย จ. ชัยนาท จำนวน 20 คน รวมทั้งสิ้น 40 คน	40 คน			2.จำนวนกลุ่มอาชีพ	2 กลุ่ม			
	3. 1 วัน	1 วัน	1 วัน	บรรลุ (✓)	3.จำนวนผู้ผลิตและผู้ประกอบการที่ได้รับการพัฒนาศักยภาพ	40 คน			
					4.ผู้ผลิตและผู้ประกอบการมีความรู้ ความเข้าใจเกี่ยวกับการประกอบธุรกิจเพิ่มขึ้น และสามารถนำไปใช้ประโยชน์ได้	ร้อยละ 80			
กิจกรรมที่ 4 พัฒนาผลิตภัณฑ์ใหม่บนฐานภูมิปัญญาของคนในชุมชน	1.สถานที่ ต.เนินขาม และต.กะบกเตี้ย อ.เนินขาม จ.ชัยนาท	ต.เนินขาม และต.กะบกเตี้ย อ.เนินขาม จ.ชัยนาท			1.จำนวนรายวิชาในหลักสูตรที่มีการบูรณาการจัดการเรียนการสอน	3 รายวิชา			
	2.- ประชาชนทั่วไปที่สนใจ ต.เนินขาม จ. ชัยนาท 20 คน - ประชาชนทั่วไปที่สนใจ ต.กะบกเตี้ย จ. ชัยนาท จำนวน 20 คน รวมทั้งสิ้น 40 คน	40 คน			2จำนวนผลิตภัณฑ์ที่ได้รับการพัฒนาให้ได้มาตรฐานสูงขึ้น	6 ผลิตภัณฑ์			
	3. 2 วัน	2 วัน			3.ฐานข้อมูลผลิตภัณฑ์	1 ฐาน			

โครงการ	ผลการดำเนินโครงการ/กิจกรรม							
	เป้าหมายของโครงการ/กิจกรรม (สถานที่,กลุ่มเป้าหมาย,ระยะเวลา)				ตัวชี้วัดของโครงการ/กิจกรรม (เชิงปริมาณ,เชิงคุณภาพ)			
	ชื่อเป้าหมาย	แผน	ผล	บรรลุ (✓) ไม่บรรลุ (X)	ชื่อตัวชี้วัด	แผน	ผล	บรรลุ (✓) ไม่บรรลุ (X)
					4.ผลิตภัณฑ์ของผู้ผลิตและผู้ประกอบการชุมชนได้ผ่านการประเมิน ยกระดับมาตรฐานที่สูงขึ้นเพิ่มขึ้น	1 ระดับ		
กิจกรรมที่ 5 สืบสานประเพณีจุลลลิน สร้างอัตลักษณ์ชุมชน เพื่อ ส่งเสริมการท่องเที่ยวในชุมชน	1.สถานที่ : อ.เนินขาม จังหวัดชัยนาท	อ.เนินขาม จังหวัด ชัยนาท	อ.เนินขาม จังหวัดชัยนาท	บรรลุ (✓)	1.จำนวนรายวิชาในหลักสูตรที่มีการบูรณาการจัดการเรียนการสอน	3 รายวิชา	3 รายวิชา	บรรลุ (✓)
	2.-ชาวบ้าน บ้านเนินขาม ตำบลเนินขาม จ.ชัยนาท - กลุ่มชาติพันธ์ 15 ชาติพันธ์ - นักศึกษา นักเรียนในชุมชน จำนวน 150 คน	150 คน	239 คน	บรรลุ (✓)	2.เครือข่ายความร่วมมือ	1 เครือข่าย	15 เครือข่าย	บรรลุ (✓)
	3. 2 วัน	2 วัน	3 วัน	บรรลุ (✓)	3.จำนวนอัตลักษณ์ท้องถิ่นได้รับการอนุรักษ์และยกระดับ	1 อัต ลักษณ์	1 อัตลักษณ์	บรรลุ (✓)
					4.ชุมชนได้สืบสานและได้รับความรู้ความเข้าใจประเพณีจุลลลินเพิ่มขึ้น และชุมชนสามารถนำไปใช้ประโยชน์ได้	ร้อยละ 80	ร้อยละ 100	บรรลุ (✓)
กิจกรรมที่ 6 ส่งเสริม อนุรักษ์อาหารพื้นบ้านลาวเวียง จ.ชัยนาท "สำหรับกับข้าวลาวเวียงเนินขาม"	1.ชุมชนเนินขาม จังหวัดชัยนาท	ชุมชนเนินขาม จังหวัดชัยนาท	ชุมชนเนินขาม จังหวัดชัยนาท	บรรลุ (✓)	1.จำนวนนวัตกรรมสิ่งองค์ความรู้	1 ชิ้น	1 ชิ้น	บรรลุ (✓)
	2.-ชุมชนชาวเนินขาม จ. ชัยนาท จำนวน 20 คน -นักศึกษา อาจารย์ เจ้าหน้าที่ คณะวิทยาการจัดการ จำนวน 20 คน	20 คน	20 คน	บรรลุ (✓)	2.จำนวนรายวิชาในหลักสูตรที่มีการบูรณาการจัดการเรียนการสอน	3 รายวิชา	3 รายวิชา	บรรลุ (✓)
	3. 2 วัน	2 วัน	2 วัน	บรรลุ (✓)	3.จำนวนอัตลักษณ์ท้องถิ่นได้รับการอนุรักษ์และยกระดับ	1 อัต ลักษณ์	1 อัตลักษณ์	บรรลุ (✓)
					4.ชุมชนได้รับความรู้ความเข้าใจเกี่ยวกับการจัดสำรับกับข้าว และ ชุมชนสามารถนำไปใช้ประโยชน์ได้	ร้อยละ 80	ร้อยละ 82	บรรลุ (✓)
กิจกรรมที่ 7 พัฒนาศูนย์เรียนรู้เพื่อส่งเสริมการท่องเที่ยวที่ สอดคล้องกับบริบทชุมชน	1.สถานที่ ต.กระบกเดี่ยว อ.เนินขาม จ. ชัยนาท	ต.กระบกเดี่ยว อ.เนิน ขาม จ. ชัยนาท			1.จำนวนรายวิชาในหลักสูตรที่มีการบูรณาการจัดการเรียนการสอน	3 รายวิชา		
	2.ประชาชนทั่วไป ต.กระบกเดี่ยว อ.เนินขาม จ. ชัยนาท จำนวน 20 คน	20 คน			2.ป้ายสื่อความหมาย	2 ป้าย		
	3. 2 วัน	2 วัน			3.จำนวนศูนย์การเรียนรู้	1 ศูนย์		
					4.จำนวนเส้นทางท่องเที่ยว	1 เส้นทาง		
					5.ชุมชนมีมีคฤหาสน์ท้องถิ่น ที่สามารถให้บริการแนะนำการ	ร้อยละ 80		

โครงการ	ผลการดำเนินโครงการ/กิจกรรม							
	เป้าหมายของโครงการ/กิจกรรม (สถานที่,กลุ่มเป้าหมาย,ระยะเวลา)				ตัวชี้วัดของโครงการ/กิจกรรม (เชิงปริมาณ,เชิงคุณภาพ)			
	ชื่อเป้าหมาย	แผน	ผล	บรรลุ (✓) ไม่บรรลุ (X)	ชื่อตัวชี้วัด	แผน	ผล	บรรลุ (✓) ไม่บรรลุ (X)
กิจกรรมที่ 8 การพัฒนาสื่อการโฆษณา และประชาสัมพันธ์เพื่อสร้างการรับรู้ให้กับผลิตภัณฑ์ท้องถิ่น และการท่องเที่ยว	1.สถานที่ บ้านเนินขาม ต.เนินขาม และต.กะบกเตี้ย อ.เนินขาม จ. ชัยนาท	บ้านเนินขาม ต.เนินขาม และต.กะบกเตี้ย อ.เนินขาม จ. ชัยนาท			1.จำนวนรายวิชาในหลักสูตรที่มีการบูรณาการจัดการเรียนการสอน	5 รายวิชา		
	2.ประชาชนทั่วไป ต.กะบกเตี้ย อ.เนินขาม จ. ชัยนาท จำนวน 20 คน	20 คน			2.ช่องทางการตลาด Online Marketing	2 ช่องทาง		
	3. 2 วัน	2 วัน			3.สื่อประชาสัมพันธ์	1 ชิ้น		
					4.สื่อโฆษณา	1 ชิ้น		
					5.จำนวนยอดการกดถูกใจที่มีกลุ่มนักท่องเที่ยวได้รับรู้ผ่านสื่อการโฆษณาและประชาสัมพันธ์ของ ผลิตภัณฑ์ที่ได้รับการยกระดับของผู้ผลิตและผู้ประกอบการและสามารถนำไปใช้ประโยชน์ได้	500 ครั้ง		
กิจกรรมที่ 9 จัดงานท่องเที่ยววิถีถิ่นบนอัตลักษณ์ชุมชน เพื่อส่งเสริมกิจกรรมพิเศษและเทศกาลท้องถิ่น และช่องทางการตลาดในการจำหน่ายผลิตภัณฑ์ชุมชน	1.สถานที่ ต.เนินขาม และต.กะบกเตี้ย จ.ชัยนาท	ต.เนินขาม และต.กะบกเตี้ย จ.ชัยนาท			1.ช่องทางการตลาด	3 ช่องทาง		
	2.- ประชาชนทั่วไปที่สนใจ ต.เนินขาม จ. ชัยนาท 20 คน - ประชาชนทั่วไปที่สนใจ ต.กะบกเตี้ย จ. ชัยนาท จำนวน 20 คน รวมทั้งสิ้น 40 คน	40 คน			2.ภาคีเครือข่ายการค้าดำเนินงานจัดงานจำหน่ายผลิตภัณฑ์ชุมชน	3 หน่วยงาน		
	3. 2 วัน	2 วัน			3.ผู้ผลิต และผู้ประกอบการมีรายได้จากการจำหน่ายผลิตภัณฑ์ที่ได้รับการยกระดับเพิ่มขึ้น	ร้อยละ 10		
โครงการที่ 3 ยกระดับนวัตกรรมชุมชนด้วยกระบวนการวิศวกรรม (โครงการร่วมที่ 4)								
กิจกรรมที่ 1 ลงพื้นที่ศึกษาบริบทชุมชน ต.เนินขาม และต.กะบกเตี้ย โดยใช้กระบวนการวิศวกรรมสังคม	1.สถานที่ ต.เนินขาม และต.กะบกเตี้ย จ.ชัยนาท	ต.เนินขาม และต.กะบกเตี้ย จ.ชัยนาท	ต.เนินขาม และต.กะบกเตี้ย จ.ชัยนาท	บรรลุ (✓)	1.จำนวนชุมชนในพื้นที่บริการของคณะวิทยาการจัดการ มหาวิทยาลัยราชภัฏจันทรเกษม ที่ได้รับการค้นพบทุนชุมชน หรือโมเดลธุรกิจเพื่อนำไปสู่การต่อยอดการพัฒนา	ไม่น้อยกว่า 2 พื้นที่	2 พื้นที่	บรรลุ (✓)

โครงการ	ผลการดำเนินโครงการ/กิจกรรม							
	เป้าหมายของโครงการ/กิจกรรม (สถานที่,กลุ่มเป้าหมาย,ระยะเวลา)				ตัวชี้วัดของโครงการ/กิจกรรม (เชิงปริมาณ,เชิงคุณภาพ)			
	ชื่อเป้าหมาย	แผน	ผล	บรรลุ (✓) ไม่บรรลุ (X)	ชื่อตัวชี้วัด	แผน	ผล	บรรลุ (✓) ไม่บรรลุ (X)
	1. นักศึกษาชั้นปีที่ 1-4 คณะวิทยาการจัดการ จำนวน 35 คน 2. บุคลากรคณะวิทยาการจัดการ จำนวน 8 คน 3. ประชาชนในพื้นที่บริการ ต.เนินขาม จำนวน 12 คน และต. กะบกเตี้ย จำนวน 12 คน รวมทั้งสิ้น 24 คน	67 คน	115 คน	บรรลุ (✓)	2. นักศึกษาที่เข้าร่วมกระบวนการพัฒนามีทักษะวิศวกรรมสังคม 4 ประการ ได้แก่ นักคิด นักสื่อสาร นักประสานงาน นวัตกรรม	ร้อยละ 80	ร้อยละ 100	บรรลุ (✓)
	3. ระยะเวลา 2 ครั้ง ๆ ละ 2 วัน	2 ครั้ง ๆ ละ 2 วัน	2 ครั้ง ๆ ละ 2 วัน	บรรลุ (✓)	3. ทุนชุมชนหรือโมเดลธุรกิจที่ได้รับการต่อยอด	ฐานข้อมูล 2	ฐานข้อมูล 10	บรรลุ (✓)
กิจกรรมที่ 2 ลงพื้นที่จัดทำแผนพัฒนาเป็นโมเดลธุรกิจเพื่อนำไปสู่การขยายผล	1. สถานที่ ต.เนินขาม และต.กะบกเตี้ย จ.ชัยนาท	ต.เนินขาม และต.กะบกเตี้ย จ.ชัยนาท	ต.เนินขาม และต.กะบกเตี้ย จ.ชัยนาท	บรรลุ (✓)	1. จำนวนนวัตกรรมชุมชนที่สามารถนำไปใช้ประโยชน์หรือสร้างผลกระทบที่ชัดเจนต่อสังคม/ชุมชน/ท้องถิ่น/องค์กร	ไม่น้อยกว่า 1 ชิ้นงาน	6 ชิ้นงาน	บรรลุ (✓)
	2.1. นักศึกษาชั้นปีที่ 1-4 คณะวิทยาการจัดการ จำนวน 35 คน 2. บุคลากรคณะวิทยาการจัดการ จำนวน 8 คน 3. ประชาชนในพื้นที่บริการ ต.เนินขาม จำนวน 12 คน และต. กะบกเตี้ย จำนวน 12 คน รวมทั้งสิ้น 24 คน	67 คน	115 คน	บรรลุ (✓)	2. รายงานผลตอบแทนทางสังคมของโครงการ (SROI)	1 เล่ม	1 เล่ม	บรรลุ (✓)
	3. ระยะเวลา 2 ครั้ง ๆ ละ 2 วัน	2 ครั้ง ๆ ละ 2 วัน	2 ครั้ง ๆ ละ 2 วัน	บรรลุ (✓)				
รวมจำนวนตัวชี้วัด งบประมาณรายได้	3 โครงการ	18	8			14	4	
โครงการที่ 1 บริหารจัดการ คณะวิทยาการจัดการ								
กิจกรรมที่ 1 งบกลางพัฒนาคณะ	1. สถานที่ คณะวิทยาการจัดการ	คณะวิทยาการจัดการ	คณะวิทยาการจัดการ	บรรลุ (✓)	1. ระดับความพึงพอใจของอาจารย์และนักศึกษาที่มีต่อสิ่งสนับสนุนการเรียนรู้	มากกว่าหรือเท่ากับระดับ 3.51		
	2. โครงการที่มีความจำเป็นสำหรับการบริหารจัดการคณะณ จำนวน 2 โครงการ	2 โครงการ	2 โครงการ	บรรลุ (✓)	2. ระดับความพึงพอใจของอาจารย์และนักศึกษาที่มีต่อการให้บริการของฝ่ายต่างๆ ในคณะวิทยาการ	มากกว่าหรือเท่ากับระดับ 3.51		
	3.1 ปีงบประมาณ พ.ศ.2567	1 ปีงบประมาณ พ.ศ.2567			3. ระดับความพึงพอใจของผู้มีส่วนได้ส่วนเสียที่มีต่อการบริหารงานคณะ	มากกว่าหรือเท่ากับระดับ 3.51		

โครงการ	ผลการดำเนินโครงการ/กิจกรรม							
	เป้าหมายของโครงการ/กิจกรรม (สถานที่,กลุ่มเป้าหมาย,ระยะเวลา)				ตัวชี้วัดของโครงการ/กิจกรรม (เชิงปริมาณ,เชิงคุณภาพ)			
	ชื่อเป้าหมาย	แผน	ผล	บรรลุ (✓) ไม่บรรลุ (X)	ชื่อตัวชี้วัด	แผน	ผล	บรรลุ (✓) ไม่บรรลุ (X)
กิจกรรมที่ 2 บริหารจัดการ คณะวิทยาการจัดการ	1สถานที่ คณะวิทยาการจัดการ	คณะวิทยาการจัดการ			1.ระดับความพึงพอใจของอาจารย์และนักศึกษาที่มีต่อสิ่งสนับสนุนการเรียนรู้	มากกว่าหรือเท่ากับระดับ 3.51		
	2.1.บุคลากร นักศึกษา คณะวิทยาการจัดการ จำนวน 1,816 คน 2.การจัดซื้อวัสดุสำนักงาน จำนวน 12 ครั้ง/ปี 3.การซ่อมแซม ปรับปรุง จำนวน 12 ครั้ง/ปี 4.การประชุมงานต่าง ๆ ของคณะฯ จำนวน 30 ครั้ง/ปี	30 ครั้ง			2.ระดับความพึงพอใจของอาจารย์และนักศึกษาที่มีต่อการให้บริการของฝ่ายต่างๆ ในคณะวิทยาการจัดการ	มากกว่าหรือเท่ากับระดับ 3.51		
	3.1 ปีงบประมาณ พ.ศ.2567	1 ปีงบประมาณ พ.ศ.2567			3.ระดับความพึงพอใจของผู้มีส่วนได้ส่วนเสียที่มีต่อการบริหารงานคณะ	มากกว่าหรือเท่ากับระดับ 3.51		
โครงการที่ 2 พัฒนาศูนย์กลางสายวิชาการและสายสนับสนุนวิชาการ คณะวิทยาการจัดการ								
กิจกรรมที่ 1 อบรม/สัมมนา/ศึกษาดูงาน ทางด้านวิชาการ การวิจัยและการบริหาร บุคลากรสายวิชาการคณะวิทยาการจัดการ	1.หน่วยงานภายนอกมหาวิทยาลัย	หน่วยงานภายนอกมหาวิทยาลัย	หน่วยงานภายนอกมหาวิทยาลัย	บรรลุ (✓)	1.ร้อยละบุคลากรสายวิชาการที่เข้าอบรม/สัมมนา/ศึกษาดูงาน	≥ร้อยละ 80		
	2.บุคลากรสายวิชาการ จำนวน 56 คน	56 คน	11 คน	ไม่บรรลุ (X)	2.ผลงานการนำไปใช้ประโยชน์อย่างเป็นรูปธรรม	≥ร้อยละ 20		
	3.1 ปีงบประมาณ พ.ศ.2567	1 ปีงบประมาณ พ.ศ.2567	ครึ่งปีงบประมาณ	ไม่บรรลุ (X)				
กิจกรรมที่ 2 อบรม/สัมมนา/ศึกษาดูงาน ทางด้านวิชาการ การวิจัยและ การบริหาร บุคลากรสายสนับสนุนวิชาการคณะวิทยาการจัดการ	1.หน่วยงานภายนอกมหาวิทยาลัย	หน่วยงานภายนอกมหาวิทยาลัย			1.ร้อยละบุคลากรสายสนับสนุนวิชาการที่เข้าอบรม/สัมมนา/ศึกษาดูงาน	≥ร้อยละ 80		
	2.บุคลากรสายสนับสนุนวิชาการ จำนวน 22 คน	22 คน			2.ผลงานการนำไปใช้ประโยชน์อย่างเป็นรูปธรรม	≥ร้อยละ 10		
	3.1 ปีงบประมาณ พ.ศ.2567	1 ปีงบประมาณ พ.ศ.2567						
โครงการที่ 3 งบกลางพัฒนาคณะ								
กิจกรรมที่ 1 ประชุมเชิงปฏิบัติการด้านประกันคุณภาพตามแนวทาง AUN-QA	1.สถานที่ คณะวิทยาการจัดการ	คณะวิทยาการจัดการ	คณะวิทยาการจัดการ	บรรลุ (✓)	1.จำนวนผู้เข้าร่วมกิจกรรม	60 คน	59 คน	ไม่บรรลุ (X)

โครงการ	ผลการดำเนินโครงการ/กิจกรรม							
	เป้าหมายของโครงการ/กิจกรรม (สถานที่,กลุ่มเป้าหมาย,ระยะเวลา)				ตัวชี้วัดของโครงการ/กิจกรรม (เชิงปริมาณ,เชิงคุณภาพ)			
	ชื่อเป้าหมาย	แผน	ผล	บรรลุ (✓) ไม่บรรลุ (X)	ชื่อตัวชี้วัด	แผน	ผล	บรรลุ (✓) ไม่บรรลุ (X)
	2.บุคลากรคณะวิทยาการจัดการ จำนวน 60 คน	60 คน	59 คน	ไม่บรรลุ (X)	2.ผู้เข้าร่วมกิจกรรมมีระดับความรู้ความเข้าใจ	ร้อยละ 60	ร้อยละ 76.27	บรรลุ (✓)
	3. 1 วัน	1 วัน	1 วัน	บรรลุ (✓)				
กิจกรรมที่ 2 พัฒนาผู้นำนักศึกษาและการแข่งขันทักษะทางวิชาการ	1.สถานที่ ฟัาหลวงรีสอร์ท อุดรธานี	ฟัาหลวงรีสอร์ท อุดรธานี	ฟัาหลวงรีสอร์ท อุดรธานี	บรรลุ (✓)	1.คณาจารย์และนักศึกษาร่วมโครงการ	7 คน	7 คน	บรรลุ (✓)
	2.บุคลากรคณะวิทยาการจัดการ อาจารย์ 2 คน นักศึกษา 5 คน รวม จำนวน 7 คน	7 คน	7 คน	บรรลุ (✓)	2.ผู้เข้าร่วมกิจกรรมมีความพึงพอใจในภาพรวม	ระดับดี	ระดับดี	บรรลุ (✓)
	3.28 พฤศจิกายน – 3 ธันวาคม 2566	28 พฤศจิกายน – 3 ธันวาคม 2566	28 พฤศจิกายน – 3 ธันวาคม 2566	บรรลุ (✓)				

หมายเหตุ : กรณาระบุปัญหาอุปสรรคในการดำเนินงาน

ปัญหาอุปสรรคในการดำเนินงาน

- 1.งบประมาณในการพัฒนานักศึกษามีจำนวนจำกัด
2. คณะฯ มีการเปลี่ยนแปลงผู้รับผิดชอบของงบประมาณในการพัฒนาท้องถิ่น ซึ่งมีจำนวนมาก มีกิจกรรมเยอะ ทำให้การใช้จ่ายงบประมาณไม่เป็นไปตามแผน
- 3.งบประมาณรายได้ ที่ใช้ในการบริหารจัดการคณะฯ มีจำนวนจำกัด ทำให้ต้องใช้จ่ายอย่างประหยัด เนื่องจากมีระยะเวลาอีกหลายเดือน จะล้นงบประมาณ

ข้อเสนอแนะ

- 1.ติดตามเร่งรัดการใช้จ่ายงบประมาณพัฒนานักศึกษาให้เป็นไปตามแผน
- 2.มีการประชุม แต่งตั้งคณะกรรมการดำเนินการงาน พัฒนาท้องถิ่น
- 3.มีการบริหารจัดการงบประมาณ เพื่อคณะฯ มีงบประมาณสำหรับบริหารจัดการคณะฯ ได้อย่างเพียงพอ

7. กองกลาง

7.1 งานสารบรรณ

โครงการ	ผลการดำเนินโครงการ/กิจกรรม							
	เป้าหมายของโครงการ/กิจกรรม (สถานที่,กลุ่มเป้าหมาย,ระยะเวลา)				ตัวชี้วัดของโครงการ/กิจกรรม (เชิงปริมาณ,เชิงคุณภาพ)			
	ชื่อเป้าหมาย	แผน	ผล	บรรลุ (√)	ชื่อตัวชี้วัด	แผน	ผล	บรรลุ (√)
ไม่บรรลุ (X)				ไม่บรรลุ (X)				
รวมทั้งหมด	1 โครงการ	2	2			1	1	
รวมจำนวนตัวชี้วัด งบประมาณรายได้	1 โครงการ	2	2			1	1	
โครงการ บริหารจัดการงานสารบรรณ งานเลขฯ ฯ								
กิจกรรมที่ ดำเนินงานบริหารจัดการของงานสารบรรณ	1. มีวัสดุอุปกรณ์เพียงพอต่อการดำเนินงาน	3 งาน	3 งาน	√	1. บุคลากรงานสารบรรณ งานเลขฯ งานประชุม	12 เดือน	12 เดือน	√
งานเลขฯ และงานประชุม	2. ร้อยละความพึงพอใจของผู้ใช้บริการต่อการให้บริการของงานสารบรรณ งานเลขฯ การ งานประชุม	ร้อยละ 85	ร้อยละ 85	√	มีวัสดุอุปกรณ์เพียงพอในการปฏิบัติงาน เพื่อบริหารจัดการงานหน่วยงาน ในการให้บริการแก่หน่วยงานภายในและภายนอก			
					2. ต.ค.66-ก.ย.67			
7.2 งานประชาสัมพันธ์								
รวมทั้งหมด	2 โครงการ	3	3			9	4	5
รวมจำนวนตัวชี้วัด งบประมาณแผ่นดิน	1 โครงการ	1	1	1		3	4	4
โครงการประชาสัมพันธ์เชิงรุก								
กิจกรรมที่ 1 เผยแพร่ข่าวสาร	1.การรับรู้ข้อมูลข่าวสารของกลุ่ม	6000 คน	8,139 คน	√	1.จำนวนการเผยแพร่ข้อมูลข่าวสาร	1 งาน	1 งาน	√
เพื่อการ ปชส.มหาวิทยาลัย	เป้าหมาย จำนวน 6,000 คน (ประกอบด้วย นักเรียน, นักศึกษา บุคลากร ผู้มาติดต่อราชการ กับมหาวิทยาลัย)				2.จำนวนกลุ่มเป้าหมายของมหาวิทยาลัย ที่เข้าชมสื่อประชาสัมพันธ์ออนไลน์	6000 ครั้ง	8,139 ครั้ง	√
					3. ร้อยละความพึงพอใจในการรับรู้ข้อมูลข่าวสารของกลุ่มเป้าหมาย 6,000 คน	ร้อยละ 80	ร้อยละ 75	X
					4.ระหว่างเดือน ต.ค.66-ก.ย.67	ต.ค.66-ก.ย.67	ต.ค.66-มี.ค.67	X
รวมจำนวนตัวชี้วัด งบประมาณรายได้	1 โครงการ	2		2		6	6	
โครงการบริหารจัดการงานประชาสัมพันธ์								
กิจกรรมที่ 1 ดำเนินการบริการจัดการของงานประชาสัมพันธ์	1.จำนวนผู้มาติดต่องานประชาสัมพันธ์ จำนวน 5000 คน (กลุ่มเป้าหมายมหาวิทยาลัย ประกอบด้วย นักเรียน, นักศึกษา บุคลากร สื่อมวลชน บุคลากรของมหาวิทยาลัย)	5,000 คน	3,450 คน	X	1.มีวัสดุอุปกรณ์ที่เพียงพอต่อการดำเนินงานประชาสัมพันธ์	1 งาน	1 งาน	√
					2. ร้อยละความพึงพอใจของผู้ใช้บริการต่อการให้บริการของงานประชาสัมพันธ์	ร้อยละ 80	ร้อยละ 80	√
					3. ระหว่างเดือน ต.ค.66-ก.ย.67	ต.ค.66-ก.ย.67	ต.ค.66-มี.ค.67	X
กิจกรรมที่ 2 เผยแพร่ข่าวสารและผลิตสื่อสิ่งพิมพ์เพื่อการ ปชส.มหาวิทยาลัย	2. จำนวนผู้รับรู้ข้อมูลข่าวสารของกลุ่มเป้าหมายมหาวิทยาลัย จำนวน 6,000 คน (กลุ่มเป้าหมายมหาวิทยาลัย จำนวน 6,000 คน (กลุ่มเป้าหมายมหาวิทยาลัย □	6,000 คน	3,000 คน	X	1. จำนวนการเผยแพร่ข้อมูลข่าวสาร	2 งาน	2 งาน	√
					2. จำนวนการรับรู้ข้อมูลข่าวสาร ของกลุ่มเป้าหมาย จำนวน 6,000 คน	ร้อยละ 80	ร้อยละ 75	X

โครงการ	ผลการดำเนินโครงการ/กิจกรรม							
	เป้าหมายของโครงการ/กิจกรรม (สถานที่,กลุ่มเป้าหมาย,ระยะเวลา)				ตัวชี้วัดของโครงการ/กิจกรรม (เชิงปริมาณ,เชิงคุณภาพ)			
	ชื่อเป้าหมาย	แผน	ผล	บรรลุ (✓)	ชื่อตัวชี้วัด	แผน	ผล	บรรลุ (✓)
ไม่บรรลุ (X)				ไม่บรรลุ (X)				
	ประกอบด้วย นักเรียน, นักศึกษา บุคลากร				3. ระหว่างเดือน ต.ค.66-ก.ย.67	ต.ค.66-ก.ย.67	ต.ค.66-มี.ค.67	X
	สื่อมวลชน บุคลากรของมหาวิทยาลัย)							
7.3 งานอาคารสถานที่								
รวมทั้งหมด	2 โครงการ	2	2			4	4	
รวมจำนวนตัวชี้วัด งบประมาณแผ่นดิน	1 โครงการ	1	1			2	2	
โครงการ บริหารจัดการงานอาคารสถานที่								
กิจกรรมที่ 1 บริหารจัดการงานอาคารสถานที่	1.จำนวนครั้งในการซื้อวัสดุสำนักงาน	1	1		1.สำนักงานมีวัสดุอุปกรณ์ใช้อย่างเพียงพอ	1 ครั้ง	1 ครั้ง	/
					2.ร้อยละความพึงพอใจของบุคลากรที่มีต่อการจัดซื้อวัสดุ			
					อุปกรณ์สำนักงานในการดำเนินงาน	ร้อยละ 80	ร้อยละ 80	/
รวมจำนวนตัวชี้วัด งบประมาณรายได้	1 โครงการ	1	1			2	2	
โครงการ บริหารจัดการงานอาคารสถานที่					1หน่วยงานอาคารสถานที่ที่มีวัสดุ	1 งาน	1 งาน	/
กิจกรรมที่ 1 บริหารจัดการงานอาคารสถานที่	1. จำนวนอาคารส่วนกลางที่ได้ดำเนินการซ่อมบำรุง	10	10	/	เพียงพอต่อการใช้งาน			
					2.ร้อยละความพึงพอใจของผู้รับ	ร้อยละ 80	ร้อยละ 80	/
					บริการในการซ่อมบำรุง			
7.4 งานยานพาหนะ								
รวมจำนวนตัวชี้วัด งบประมาณรายได้	1 โครงการ	1	1			1	1	
โครงการ บริหารจัดการงานยานพาหนะ								
กิจกรรมที่ บริหารจัดการงานยานพาหนะ	1.บุคลากรภายในมหาวิทยาลัยราชภัฏจันทรเกษมได้รับบริการยานพาหนะ	80	/		1นักเรียน อาจารย์ บุคลากร ที่ต้องการใช้บริการยานพาหนะ	80	/	

8. กองคลัง

โครงการ	ผลการดำเนินโครงการ/กิจกรรม							
	เป้าหมายของโครงการ/กิจกรรม (สถานที่,กลุ่มเป้าหมาย,ระยะเวลา)				ตัวชี้วัดของโครงการ/กิจกรรม (เชิงปริมาณ,เชิงคุณภาพ)			
	ชื่อเป้าหมาย	แผน	ผล	บรรลุ (✓) ไม่บรรลุ (X)	ชื่อตัวชี้วัด	แผน	ผล	บรรลุ (✓) ไม่บรรลุ (X)
รวมทั้งหมด	2 โครงการ	2	0			2		
รวมจำนวนตัวชี้วัด งบประมาณแผ่นดิน	1 โครงการ	1	0			1		
โครงการ บริหารจัดการงานกองคลัง								
กิจกรรมที่ 1 ดำเนินงานบริหารจัดการงานกองคลัง	1. บุคลากรภายในและภายนอกมหาวิทยาลัยที่ใช้บริการของกองคลัง	22		ประเมิน ณ สิ้นปีงบประมาณ	1. ร้อยละความพึงพอใจของผู้ใช้บริการต่อการให้บริการของกองคลัง	85		ประเมิน ณ สิ้นปีงบประมาณ
รวมจำนวนตัวชี้วัด งบประมาณรายได้	1 โครงการ	1	0			1		
โครงการ บริหารจัดการงานกองคลัง								
กิจกรรมที่ 1 บริหารจัดการงานทั่วไป	1. บุคลากรภายในและภายนอกมหาวิทยาลัยที่ใช้บริการของกองคลัง	22		ประเมิน ณ สิ้นปีงบประมาณ	1. ร้อยละความพึงพอใจของผู้ใช้บริการต่อการให้บริการของกองคลัง	85		ประเมิน ณ สิ้นปีงบประมาณ

9. กองนโยบายและแผน

โครงการ	ผลการดำเนินโครงการ/กิจกรรม							
	เป้าหมายของโครงการ/กิจกรรม (สถานที่,กลุ่มเป้าหมาย,ระยะเวลา)				ตัวชี้วัดของโครงการ/กิจกรรม (เชิงปริมาณ,เชิงคุณภาพ)			
	ชื่อเป้าหมาย	แผน	ผล	บรรลุ (✓) ไม่บรรลุ (X)	ชื่อตัวชี้วัด	แผน	ผล	บรรลุ (✓) ไม่บรรลุ (X)
รวมทั้งหมด	4 โครงการ							
รวมจำนวนตัวชี้วัด งบประมาณแผ่นดิน	1 โครงการ	1	1			2	2	
โครงการที่ 1 บริหารจัดการกองนโยบายและแผน								
กิจกรรมที่ 1 จัดทำวัสดุเพื่อการบริหารจัดการ	คณะ สถาบัน ศูนย์ สำนัก กอง หน่วยงานรับบริการจากการบริหารงานของกองนโยบายและแผน จำนวน 22 หน่วยงาน	22	22	บรรลุ (✓)	1.จำนวนหน่วยงาน/ผู้รับประโยชน์จากการบริหารงานของกองนโยบายและแผน	22	22	บรรลุ (✓)
					2.ร้อยละความพึงพอใจผู้ใช้บริการจากการบริหารงานของกองนโยบายและแผน	85.00	91.76	บรรลุ (✓)
รวมจำนวนตัวชี้วัด งบประมาณรายได้	3 โครงการ	6	3			12	6	
โครงการที่ 2 บริหารจัดการกองนโยบายและแผน								
กิจกรรมที่ 2 จัดทำวัสดุบริหารจัดการงานกองนโยบายและแผน	เป้าหมาย : บุคลากรกองนโยบายและแผนมีวัสดุอุปกรณ์เพียงพอในการปฏิบัติงานเพื่อการบริหารจัดการฯ ในกาบริการแก่หน่วยงานภายใน 22	22	22	บรรลุ (✓)	1.จำนวนหน่วยงาน/ผู้รับประโยชน์จากการบริหารงานของกองนโยบายและแผน	22	22	บรรลุ (✓)
					2.ร้อยละความพึงพอใจผู้ใช้บริการจากการบริหารงานของกองนโยบายและแผน	85.00	91.76	บรรลุ (✓)
					2.ร้อยละความสำเร็จของการเบิกจ่ายงบประมาณตามแผน	85.00	99.34	บรรลุ (✓)
กิจกรรมที่ 2 จัดประชุมด้านแผนและงบประมาณ	เป้าหมาย : จำนวนบุคลากรและผู้ที่เกี่ยวข้องเข้าร่วมเข้าร่วมในการประชุม จำนวน 100 คน	100	-	ไม่บรรลุ (X) ประเมินสิ้นปีงบประมาณ	1.จำนวนครั้งของการจัดประชุมด้านแผนและงบประมาณ	7	-	ไม่บรรลุ (X) ประเมินสิ้นปีงบประมาณ
					2.ร้อยละความพึงพอใจของผู้เข้าร่วมประชุมกิจกรรม	80.00	-	ไม่บรรลุ (X) ประเมินสิ้นปีงบประมาณ
กิจกรรมที่ 2 จัดเช่าเครื่องถ่ายเอกสาร	เป้าหมาย : บุคลากรกองนโยบายและแผนมีวัสดุอุปกรณ์เพียงพอในการปฏิบัติงาน เพื่อบริหารจัดการงานหน่วยงานในการให้บริการแก่หน่วยงานภายใน จำนวน 22 หน่วยงาน	22	22	บรรลุ (✓)	1. จำนวนหน่วยงานผู้รับบริการ/ผู้รับประโยชน์จากการบริหารงานของกองนโยบายและแผน	22	22	บรรลุ (✓)

โครงการ	ผลการดำเนินโครงการ/กิจกรรม							
	เป้าหมายของโครงการ/กิจกรรม (สถานที่,กลุ่มเป้าหมาย,ระยะเวลา)				ตัวชี้วัดของโครงการ/กิจกรรม (เชิงปริมาณ,เชิงคุณภาพ)			
	ชื่อเป้าหมาย	แผน	ผล	บรรลุ (✓) ไม่บรรลุ (X)	ชื่อตัวชี้วัด	แผน	ผล	บรรลุ (✓) ไม่บรรลุ (X)
โครงการที่ 3 งบประมาณส่วนกลางฉุกเฉินและขับเคลื่อนยุทธศาสตร์								
กิจกรรมที่ 1 งบประมาณส่วนกลางฉุกเฉินและขับเคลื่อนยุทธศาสตร์								
กิจกรรมที่ 1.1 จัดหาวัสดุบริหารจัดการงานกองนโยบายและแผน	เป้าหมาย : บุคลากรกองนโยบายและแผนมีวัสดุอุปกรณ์เพียงพอในการปฏิบัติงานเพื่อการบริหารจัดการฯ ในการบริการแก่หน่วยงานภายใน 22 หน่วยงาน	22	22	บรรลุ (✓)	1.จำนวนหน่วยงาน/ผู้รับประโยชน์จากการบริหารงานของกองนโยบายและแผน	22	22	บรรลุ (✓)
					2.ร้อยละความพึงพอใจผู้ใช้บริการจากการบริหารงานของกองนโยบายและแผน	85.00	91.76	บรรลุ (✓)
กิจกรรมที่ 1.2 จัดประชุมด้านแผนและงบประมาณ	เป้าหมาย : จำนวนบุคลากรและผู้ที่เกี่ยวข้องเข้าร่วมในการประชุม จำนวน 416 คน	100	-	ไม่บรรลุ (X) ประเมินสิ้นปีงบประมาณ	1.จำนวนครั้งของการจัดประชุมด้านแผนและงบประมาณ	14		ไม่บรรลุ (X) ประเมินสิ้นปีงบประมาณ
					2.ร้อยละความพึงพอใจของผู้เข้าร่วมประชุมกิจกรรม	80.00		ไม่บรรลุ (X) ประเมินสิ้นปีงบประมาณ
โครงการที่บริหารจัดการงานวิเทศสัมพันธ์								
กิจกรรมที่ 1 ดำเนินบริหารจัดการงานวิเทศสัมพันธ์	เป้าหมาย : จำนวนวัสดุสำนักงาน	35		ไม่บรรลุ (X) ประเมินสิ้นปีงบประมาณ	จำนวนรายการที่จัดซื้อวัสดุ	90.00		ไม่บรรลุ (X) ประเมินสิ้นปีงบประมาณ
					2.ร้อยละความพึงพอใจผู้ใช้บริการจากการบริหารงานของงานวิเทศสัมพันธ์	85.00		ไม่บรรลุ (X) ประเมินสิ้นปีงบประมาณ

10. กองบริหารงานบุคคล

โครงการ	ผลการดำเนินโครงการ/กิจกรรม							
	เป้าหมายของโครงการ/กิจกรรม (สถานที่,กลุ่มเป้าหมาย,ระยะเวลา)				ตัวชี้วัดของโครงการ/กิจกรรม (เชิงปริมาณ,เชิงคุณภาพ)			
	ชื่อเป้าหมาย	แผน	ผล	บรรลุ (✓) ไม่บรรลุ (X)	ชื่อตัวชี้วัด	แผน	ผล	บรรลุ (✓) ไม่บรรลุ (X)
รวมทั้งหมด	2 โครงการ	4	5			8	8	
รวมจำนวนตัวชี้วัด งบประมาณแผ่นดิน	1 โครงการ	2	3			4	4	
โครงการที่..บริหารจัดการงานของกองบริหารงานบุคคล								
กิจกรรมที่ 1 จัดหาวัสดุสำนักงานเพื่อการบริหารจัดการงานกองบริหารงานบุคคล	บุคลากรกองบริหารงานบุคคล	17	17	บรรลุ (✓)	เชิงปริมาณ : จัดหาวัสดุสำนักงานเพื่อสนับสนุนการดำเนินงานตามพันธกิจ	1	1	บรรลุ (✓)
					เชิงคุณภาพ : ความพึงพอใจของผู้ใช้วัสดุสำนักงาน กองบริหารงานบุคคล	90	93.25	บรรลุ (✓)
กิจกรรมที่ 2 สรรหาพนักงานมหาวิทยาลัย (โอนเปลี่ยนแปลง)	การดำเนินการสรรหาพนักงานมหาวิทยาลัยสายวิชาการ	2	1	ไม่บรรลุ (X)	เชิงปริมาณ : จำนวนผู้บรรจุและแต่งตั้งพนักงานมหาวิทยาลัยสายวิชาการ	2	1	ไม่บรรลุ (X)
					เชิงคุณภาพ : ร้อยละผลการดำเนินงานเป็นไปตามแผนที่กำหนด	80	80	บรรลุ (✓)
รวมจำนวนตัวชี้วัด งบประมาณรายได้	1 โครงการ	2	2			4	4	
โครงการที่. บริหารจัดการงานของกองบริหารงานบุคคล								
กิจกรรมที่ 1 จัดเช่าเครื่องถ่ายเอกสาร	บุคลากรกองบริหารงานบุคคล	17	17	บรรลุ (✓)	เชิงปริมาณ : จำนวนครั้งในการเช่าเครื่องถ่ายเอกสาร	12	5	
					เชิงคุณภาพ : ความพึงพอใจของผู้ใช้วัสดุสำนักงาน กองบริหารงานบุคคล	90	93.25	บรรลุ (✓)
กิจกรรมที่ 2 จัดหาวัสดุสำนักงานกองบริหารงานบุคคล	บุคลากรกองบริหารงานบุคคล	17	17	บรรลุ (✓)	เชิงปริมาณ : จัดหาวัสดุสำนักงานเพื่อสนับสนุนการดำเนินงานตามพันธกิจ	1	1	บรรลุ (✓)
					เชิงคุณภาพ : ความพึงพอใจของผู้ใช้วัสดุสำนักงาน กองบริหารงานบุคคล	90	93.25	บรรลุ (✓)

11. กองพัฒนานักศึกษา

โครงการ	ผลการดำเนินโครงการ/กิจกรรม							
	เป้าหมายของโครงการ/กิจกรรม (สถานที่,กลุ่มเป้าหมาย,ระยะเวลา)				ตัวชี้วัดของโครงการ/กิจกรรม (เชิงปริมาณ,เชิงคุณภาพ)			
	ชื่อเป้าหมาย	แผน	ผล	บรรลุ (✓)	ชื่อตัวชี้วัด	แผน	ผล	บรรลุ (✓)
				ไม่บรรลุ (X)				ไม่บรรลุ (X)
รวมทั้งหมด	1 โครงการ	3	3		9	7		
รวมจำนวนตัวชี้วัด งบประมาณแผ่นดิน	1 โครงการ	3	3		9	7		
โครงการที่ 1 ยกระดับนวัตกรรมชุมชน ด้วยกระบวนการวิศวกรรมสังคม(กองพัฒนานักศึกษา)								
กิจกรรม 1.1 Re Skills up Skills อาจารย์และบุคลากร	สถานที่ <input type="checkbox"/>	ชยันต	ชยันต		เชิงปริมาณ - จำนวนบุคลากรที่เข้าร่วมอบรมโครงการพัฒนาทักษะ Soft skills ด้วยกระบวนการวิศวกรรมสังคม	30	31	บรรลุ
	จำนวนบุคลากรที่ได้รับการอบรม	30	31		เชิงคุณภาพ ระดับความรู้ความเข้าใจของกระบวนการวิศวกรรมสังคม	80	86	บรรลุ
	3. ระยะเวลา	พฤศจิกายน – ธันวาคม 2566	9-11มกราคม2567					
กิจกรรม 1.2 พัฒนา Soft skills นักศึกษา ชั้นปีที่ 1 ด้วยกระบวนการวิศวกรรมสังคม					เชิงปริมาณ จำนวนนักศึกษาที่เข้าร่วมอบรมโครงการพัฒนาทักษะ Soft skills ด้วยกระบวนการวิศวกรรมสังคม	500	300	ไม่บรรลุ
					เชิงคุณภาพ ระดับความรู้ความเข้าใจของกระบวนการวิศวกรรมสังคม	80	82	บรรลุ
กิจกรรม 1.3 ลงพื้นที่เพื่อเรียนรู้และฝึกปฏิบัติกระบวนการวิศวกรรมสังคมสถานการณ์ในชุมชนจริง					เชิงปริมาณ <input type="checkbox"/> จำนวนคณะ/ศูนย์การศึกษาที่ส่งผลงานเข้าประกวด	5	N/A	
					เชิงคุณภาพ จำนวนผลงานนวัตกรรมจากกระบวนการวิศวกรรมสังคมที่นำมาพัฒนาพื้นที่เป้าหมาย	ไม่น้อยกว่า 5	5	
กิจกรรม 1.4 ประกวดผลงานทางวิศวกรรมสังคมเพื่อการพัฒนาท้องถิ่น มหาวิทยาลัยราชภัฏจันทรเกษม					เชิงคุณภาพ จำนวนผลงานนวัตกรรมจากกระบวนการวิศวกรรมสังคมที่นำมาพัฒนาพื้นที่เป้าหมาย	5		
โครงการที่ 1 บริหารจัดการกองพัฒนานักศึกษา								
กิจกรรมที่ 1 จัดหาวัสดุสำนักงาน	สถานที่	กองพัฒนานักศึกษา			1. จำนวนการจัดซื้อวัสดุสำนักงาน	1 ครั้ง	1 ครั้ง	บรรลุ
					2. ร้อยละความพึงพอใจ ของผู้รับบริการ	ร้อยละ 80	ร้อยละ 100	บรรลุ

12. สำนักงานสภามหาวิทยาลัย

โครงการ	ผลการดำเนินโครงการ/กิจกรรม							
	เป้าหมายของโครงการ/กิจกรรม (สถานที่,กลุ่มเป้าหมาย,ระยะเวลา)				ตัวชี้วัดของโครงการ/กิจกรรม (เชิงปริมาณ,เชิงคุณภาพ)			
	ชื่อเป้าหมาย	แผน	ผล	บรรลุ (✓) ไม่บรรลุ (X)	ชื่อตัวชี้วัด	แผน	ผล	บรรลุ (✓) ไม่บรรลุ (X)
รวมจำนวนตัวชี้วัด งบประมาณรายได้	1 โครงการ	2	2			3	3	
โครงการที่ 1 บริหารจัดการงานสภามหาวิทยาลัย								
กิจกรรมที่ 1 จัดเช่าเครื่องถ่ายเอกสาร	1. บุคลากรสำนักงานสภาฯ	6	6	/	1. จำนวนเดือนในการเช่าเครื่องถ่ายเอกสาร	3	3	/
				/	2. ร้อยละความพึงพอใจของผู้รับบริการ	85	85	/
กิจกรรมที่ 2 ค่าวัสดุสำนักงาน	1. สนับสนุนวัสดุอุปกรณ์ในการปฏิบัติงานของบุคลากร	6	6	/	1. จัดหาวัสดุสำนักงานเพื่อสนับสนุนการดำเนินงานตามพันธกิจของหน่วยงาน	ไตรมาส 2	ไตรมาส 2	/

หมายเหตุ : กรณาระบบปัญหาอุปสรรคในการดำเนินงาน

13. สำนักส่งเสริมวิชาการและงานทะเบียน

โครงการ	ผลการดำเนินโครงการ/กิจกรรม							
	เป้าหมายของโครงการ/กิจกรรม (สถานที่,กลุ่มเป้าหมาย,ระยะเวลา)				ตัวชี้วัดของโครงการ/กิจกรรม (เชิงปริมาณ,เชิงคุณภาพ)			
	ชื่อเป้าหมาย	แผน	ผล	บรรลุ (✓) ไม่บรรลุ (X)	ชื่อตัวชี้วัด	แผน	ผล	บรรลุ (✓) ไม่บรรลุ (X)
รวมทั้งหมด	16 โครงการ	31	8		0	99	10	
รวมจำนวนตัวชี้วัด งบประมาณแผ่นดิน	1 โครงการ	2	2		3	1		
โครงการที่ 1 บริหารจัดการหน่วยงานอย่างมีคุณภาพ								
กิจกรรมที่ 1 ดำเนินการบริหารจัดการหน่วยงานอย่างมีคุณภาพ	1. จัดซื้อวัสดุสำนักงาน	4	2	บรรลุ	1. ร้อยละการเบิกจ่ายงบประมาณเป็นไปตามแผน	100	99.33	ไม่บรรลุ
	2. ผู้ใช้บริการทางการศึกษา	1500	2542	บรรลุ	2. ร้อยละความพึงพอใจของผู้มีส่วนได้ส่วนเสีย	85	88.4	บรรลุ
					3. ร้อยละของการดำเนินการงานการเบิกจ่ายงบประมาณ	33	0.67	ไม่บรรลุ
					ที่ไม่เป็นไปตามแผนที่กำหนด			
รวมจำนวนตัวชี้วัด งบประมาณรายได้	1 โครงการ	2	2		3	1		
โครงการที่ 1 บริหารจัดการหน่วยงานอย่างมีคุณภาพ								
กิจกรรมที่ 1 ดำเนินการบริหารจัดการหน่วยงานอย่างมีคุณภาพ	1. จัดซื้อวัสดุและซ่อมแซมอุปกรณ์สำนักงานให้พร้อมต่อการใช้งาน	4	2	บรรลุ	1. ร้อยละการเบิกจ่ายงบประมาณเป็นไปตามแผน	100	99.33	ไม่บรรลุ
	2. ผู้ใช้บริการทางการศึกษา	1500	2542	บรรลุ	2. ร้อยละความพึงพอใจของผู้มีส่วนได้ส่วนเสีย	85	88.4	บรรลุ
					3. ร้อยละของการดำเนินการงานการเบิกจ่ายงบประมาณ	33	0.67	ไม่บรรลุ
					ที่ไม่เป็นไปตามแผนที่กำหนด			
งานบัณฑิตวิทยาลัย	14 โครงการ	27	4		93	8		
รวมจำนวนตัวชี้วัด งบประมาณรายได้		27	4		93	8		
โครงการที่ 1 การจัดการศึกษาหลักสูตรสหวิทยาการเพื่อการพัฒนา								
กิจกรรมที่ 1 การจัดการศึกษาหลักสูตรสหวิทยาการเพื่อการพัฒนา	จำนวนนักศึกษา	3 คน			ร้อยละของนักศึกษาที่ลงทะเบียนเรียนตามแผนที่กำหนด	ร้อยละ 100		
					ระดับความพึงพอใจของนักศึกษาต่อการจัดการเรียนการสอน	มากกว่า 3.51 คะแนน		
					ร้อยละการดำเนินการตามแผนที่กำหนด	ร้อยละ 100		
โครงการที่ 2 พัฒนาสมรรถนะด้านวิชาการ และวิชาชีพของนักศึกษาหลักสูตรสห								
กิจกรรมที่ 1 การพัฒนาภาษาอังกฤษนักศึกษาสาขาสหวิทยาการเพื่อการพัฒนา	จำนวนนักศึกษา	3 คน			ร้อยละของผู้เข้าร่วมกิจกรรม	ร้อยละ 80		
					ร้อยละการเบิกจ่ายงบประมาณเป็นไปตามแผนที่กำหนดไว้	ร้อยละ 96		
					ร้อยละของนักศึกษาที่เข้าร่วมกิจกรรมผ่านเกณฑ์มาตรฐาน	ร้อยละ 80		
					ความสามารถภาษาอังกฤษระดับบัณฑิตศึกษา			
					ระดับความพึงพอใจของผู้เข้าร่วมกิจกรรม	3.51 คะแนน		
					ร้อยละการดำเนินการตามแผนที่กำหนด	ร้อยละ 100		
โครงการที่ 3 การจัดการศึกษาหลักสูตรบริหารธุรกิจมหาบัณฑิต								

โครงการ	ผลการดำเนินโครงการ/กิจกรรม								
	เป้าหมายของโครงการ/กิจกรรม (สถานที่,กลุ่มเป้าหมาย,ระยะเวลา)				ตัวชี้วัดของโครงการ/กิจกรรม (เชิงปริมาณ,เชิงคุณภาพ)				
	ชื่อเป้าหมาย	แผน	ผล	บรรลุ (✓) ไม่บรรลุ (X)	ชื่อตัวชี้วัด	แผน	ผล	บรรลุ (✓) ไม่บรรลุ (X)	
กิจกรรมที่ 1 การจัดการศึกษาหลักสูตรบริหารธุรกิจมหาบัณฑิต	จำนวนนักศึกษา	35 คน			ร้อยละของนักศึกษาที่ลงทะเบียนเรียนตามแผนที่กำหนด	ร้อยละ 100			
					ระดับความพึงพอใจของนักศึกษาต่อการจัดการเรียนการสอน	3.51 คะแนน			
					ร้อยละของนักศึกษาที่สำเร็จการศึกษาตามระยะเวลาที่กำหนด	ร้อยละ 80			
					ร้อยละการดำเนินการตามแผนที่กำหนด	ร้อยละ 100			
โครงการที่ 4 พัฒนาสมรรถนะด้านวิชาการ และวิชาชีพของนักศึกษาระดับปริญญาตรีบริหารธุรกิจมหาบัณฑิต	จำนวนนักศึกษา	25 คน			ร้อยละของผู้เข้าร่วมกิจกรรม	ร้อยละ 80			
					จำนวนผลงานของนักศึกษาระดับบัณฑิตศึกษาที่ได้รับการตีพิมพ์เผยแพร่ตามเกณฑ์มาตรฐานหลักสูตรระดับบัณฑิตศึกษา	มากกว่า 1 ผลงาน			
					ระดับความพึงพอใจของผู้เข้าร่วมกิจกรรม	3.51 คะแนน			
					ร้อยละการดำเนินการตามแผนที่กำหนด	ร้อยละ 100			
โครงการที่ 5 การจัดการศึกษาหลักสูตรครุศาสตรมหาบัณฑิต สาขาานาฏศิลป์ศึกษา	จำนวนนักศึกษา	56 คน			ร้อยละของนักศึกษาที่ลงทะเบียนเรียนตามแผนที่กำหนด	ร้อยละ 100			
					ระดับความพึงพอใจของนักศึกษาต่อการจัดการเรียนการสอน	มากกว่า 3.51 คะแนน			
					ร้อยละการดำเนินการตามแผนที่กำหนด	ร้อยละ 100			
กิจกรรมที่ 2 การศึกษาดูงานด้านการเรียนการสอนนาฏศิลป์	จำนวนนักศึกษา	30 คน			ร้อยละของผู้เข้าร่วมกิจกรรม	ร้อยละ 80			
					ร้อยละของความรู้ที่ได้รับหลังจากการเข้าร่วมกิจกรรม	ร้อยละ 80			
					ระดับความพึงพอใจของผู้เข้าร่วมกิจกรรม	3.51 คะแนน			
					ร้อยละการดำเนินการตามแผนที่กำหนด	ร้อยละ 100			
กิจกรรมที่ 3 ปฐมนิเทศก่อนฝึกปฏิบัติวิชาชีพในสถานศึกษา	จำนวนนักศึกษา	30 คน			ร้อยละของผู้เข้าร่วมกิจกรรม	ร้อยละ 80			
					ร้อยละของความรู้ที่ได้รับหลังจากการเข้าร่วมกิจกรรม	ร้อยละ 80			
					ระดับความพึงพอใจของผู้เข้าร่วมกิจกรรม	3.51 คะแนน			
					ร้อยละการดำเนินการตามแผนที่กำหนด	ร้อยละ 100			
กิจกรรมที่ 4 สัมมนาระหว่างฝึกปฏิบัติการฝึกประสบการณ์วิชาชีพ	จำนวนนักศึกษา	30 คน			ร้อยละของผู้เข้าร่วมกิจกรรม	ร้อยละ 80			
					ระดับความพึงพอใจของผู้เข้าร่วมกิจกรรม	3.51 คะแนน			
					ร้อยละการดำเนินการตามแผนที่กำหนด	ร้อยละ 100			
กิจกรรมที่ 5 สัมมนาหลังฝึกปฏิบัติวิชาชีพในสถานศึกษา	จำนวนนักศึกษา	30 คน			ร้อยละของผู้เข้าร่วมกิจกรรม	ร้อยละ 80			

โครงการ	ผลการดำเนินโครงการ/กิจกรรม								
	เป้าหมายของโครงการ/กิจกรรม (สถานที่,กลุ่มเป้าหมาย,ระยะเวลา)				ตัวชี้วัดของโครงการ/กิจกรรม (เชิงปริมาณ,เชิงคุณภาพ)				
	ชื่อเป้าหมาย	แผน	ผล	บรรลุ (✓) ไม่บรรลุ (X)	ชื่อตัวชี้วัด	แผน	ผล	บรรลุ (✓) ไม่บรรลุ (X)	
					ระดับความพึงพอใจของผู้เข้าร่วมกิจกรรม	3.51 คะแนน			
					ร้อยละการดำเนินการตามแผนที่กำหนด	ร้อยละ 100			
กิจกรรมที่ 6 เดินทางไปทัศนศึกษาปฏิบัติวิชาชีพในสถานศึกษา	จำนวนนักศึกษา	30 คน			จำนวนนักศึกษาฝึกประสบการณ์วิชาชีพ	17 คน			
					ร้อยละของจำนวนนักศึกษาที่ผ่านเกณฑ์การฝึกประสบการณ์วิชาชีพ	ร้อยละ 100			
โครงการที่ 6 พัฒนาสมรรถนะด้านวิชาการ และวิชาชีพของนักศึกษาหลักสูตรครุศาสตรมหาบัณฑิต สาขาวิชาศิลปศึกษา									
กิจกรรมที่ 1 อบรมเชิงปฏิบัติการพัฒนาเจตคติครูนาฏศิลป์ศึกษาและพัฒนาหัวข้อ	จำนวนนักศึกษา	30 คน	30 คน	/	ร้อยละของผู้เข้าร่วมกิจกรรม	ร้อยละ 80	ร้อยละ 100	/	
					ร้อยละของผู้เข้าร่วมกิจกรรมสามารถกำหนดหัวข้อสำหรับการจัดทำวิทยานิพนธ์ได้	ร้อยละ 80	ร้อยละ 100	/	
					ระดับความพึงพอใจของผู้เข้าร่วมกิจกรรม	3.51 คะแนน	3.87 คะแนน	/	
					ร้อยละการดำเนินการตามแผนที่กำหนด	ร้อยละ 100	ร้อยละ 100	/	
กิจกรรมที่ 2 กิจกรรมเผยแพร่ศิลปวัฒนธรรมไทยในต่างประเทศ	จำนวนนักศึกษา	30 คน			ร้อยละของผู้เข้าร่วมกิจกรรม	ร้อยละ 80			
					ร้อยละของความรู้ที่ได้รับหลังจากการเข้าร่วมกิจกรรม	ร้อยละ 80			
					ระดับความพึงพอใจของผู้เข้าร่วมกิจกรรม	3.51 คะแนน			
					ร้อยละการดำเนินการตามแผนที่กำหนด	ร้อยละ 100			
กิจกรรมที่ 3 อบรมการเขียนบทความวิจัยเพื่อตีพิมพ์ในวารสารวิชาการ	จำนวนนักศึกษา	30 คน			ร้อยละของผู้เข้าร่วมกิจกรรม	ร้อยละ 80			
					จำนวนผลงานของนักศึกษาระดับบัณฑิตศึกษาที่ได้รับการตีพิมพ์เผยแพร่ตามเกณฑ์มาตรฐานหลักสูตรระดับบัณฑิตศึกษา	ร้อยละ 80			
					ระดับความพึงพอใจของผู้เข้าร่วมกิจกรรม	3.51 คะแนน			
					ร้อยละการดำเนินการตามแผนที่กำหนด	ร้อยละ 100			
กิจกรรมที่ 4 พัฒนาการเขียนรายงานวิทยานิพนธ์หลักสูตรครุศาสตรมหาบัณฑิต สาขาวิชาศิลปศึกษา	จำนวนนักศึกษา	30 คน	30 คน	/	ร้อยละของผู้เข้าร่วมกิจกรรม	ร้อยละ 80	ร้อยละ 100	/	
					ร้อยละของความรู้ที่ได้รับหลังจากการเข้าร่วมกิจกรรม	ร้อยละ 80	ร้อยละ 100	/	
					ระดับความพึงพอใจของผู้เข้าร่วมกิจกรรม	3.51 คะแนน	3.98	/	

โครงการ	ผลการดำเนินโครงการ/กิจกรรม							
	เป้าหมายของโครงการ/กิจกรรม (สถานที่,กลุ่มเป้าหมาย,ระยะเวลา)				ตัวชี้วัดของโครงการ/กิจกรรม (เชิงปริมาณ,เชิงคุณภาพ)			
	ชื่อเป้าหมาย	แผน	ผล	บรรลุ (✓) ไม่บรรลุ (X)	ชื่อตัวชี้วัด	แผน	ผล	บรรลุ (✓) ไม่บรรลุ (X)
					ร้อยละการดำเนินการตามแผนที่กำหนด	ร้อยละ 100	ร้อยละ 100	/
โครงการที่ 7 การจัดการศึกษาสาขาวิชาเทคโนโลยีธุรกิจดิจิทัล								
กิจกรรมที่ 1 การจัดการศึกษาสาขาวิชาเทคโนโลยีธุรกิจดิจิทัล	จำนวนนักศึกษา	15 คน			ร้อยละของนักศึกษาที่ลงทะเบียนเรียนตามแผนที่กำหนด	ร้อยละ 100		
					ระดับความพึงพอใจของนักศึกษาต่อการจัดการเรียนการสอน	มากกว่า 3.51 คะแนน		
					ร้อยละการดำเนินการตามแผนที่กำหนด	ร้อยละ 100		
โครงการที่ 8 พัฒนาสมรรถนะด้านวิชาการ และวิชาชีพของนักศึกษาหลักสูตรวิทยาศาสตร์มหาบัณฑิต สาขาวิชาเทคโนโลยีธุรกิจดิจิทัล								
กิจกรรมที่ 1 อบรมเชิงปฏิบัติการการอ่านและสังเคราะห์บทความวิชาการ เพื่อค้นหาประเด็นหัวข้อสำหรับการทำวิทยานิพนธ์สาขาวิชาเทคโนโลยีธุรกิจดิจิทัล	จำนวนนักศึกษา	15 คน			ร้อยละของผู้เข้าร่วมกิจกรรม	ร้อยละ 80		
					ร้อยละของความรู้ที่ได้รับหลังจากการเข้าร่วมกิจกรรม	ร้อยละ 80		
					ร้อยละของผู้เข้าร่วมกิจกรรมสามารถกำหนดหัวข้อสำหรับการจัดทำวิทยานิพนธ์ได้	ร้อยละ 80		
					ระดับความพึงพอใจของผู้เข้าร่วมกิจกรรม	3.51 คะแนน		
					ร้อยละการดำเนินการตามแผนที่กำหนด	ร้อยละ 100		
โครงการที่ 9 การจัดการศึกษาสาขาวิชาวิทยาศาสตร์ศึกษา								
กิจกรรมที่ 1 การจัดการศึกษาสาขาวิชาวิทยาศาสตร์ศึกษา	จำนวนนักศึกษา	5 คน			ร้อยละของนักศึกษาที่ลงทะเบียนเรียนตามแผนที่กำหนด	ร้อยละ 100		
					ระดับความพึงพอใจของนักศึกษาต่อการจัดการเรียนการสอน	มากกว่า 3.51 คะแนน		
					ร้อยละการดำเนินการตามแผนที่กำหนด	ร้อยละ 100		
โครงการที่ 11 การจัดการศึกษาสาขาวิชาวิทยาศาสตร์การกีฬา และการออกกำลังกาย								
กิจกรรมที่ 1 การจัดการศึกษาสาขาวิชาวิทยาศาสตร์การกีฬา และการออกกำลังกาย	จำนวนนักศึกษา	15 คน			ร้อยละของนักศึกษาที่ลงทะเบียนเรียนตามแผนที่กำหนด	ร้อยละ 100		
					ระดับความพึงพอใจของนักศึกษาต่อการจัดการเรียนการสอน	มากกว่า 3.51 คะแนน		
					ร้อยละการดำเนินการตามแผนที่กำหนด	ร้อยละ 100		

โครงการ	ผลการดำเนินโครงการ/กิจกรรม							
	เป้าหมายของโครงการ/กิจกรรม (สถานที่,กลุ่มเป้าหมาย,ระยะเวลา)				ตัวชี้วัดของโครงการ/กิจกรรม (เชิงปริมาณ,เชิงคุณภาพ)			
	ชื่อเป้าหมาย	แผน	ผล	บรรลุ (✓) ไม่บรรลุ (X)	ชื่อตัวชี้วัด	แผน	ผล	บรรลุ (✓) ไม่บรรลุ (X)
กิจกรรมที่ 12 พัฒนาสมรรถนะด้านวิชาการ และวิชาชีพของนักศึกษาหลักสูตรวิทยาศาสตร์มหาบัณฑิต สาขาวิชาวิทยาศาสตร์การกีฬา และการออกกำลังกาย								
กิจกรรมที่ 1 การพัฒนาภาษาอังกฤษแก่นักศึกษาหลักสูตรวิทยาศาสตร์มหาบัณฑิต สาขาวิชาวิทยาศาสตร์การกีฬา และการออกกำลังกาย	จำนวนนักศึกษา	15 คน			ร้อยละของผู้เข้าร่วมกิจกรรม	ร้อยละ 80		
					ระดับความพึงพอใจของผู้เข้าร่วมกิจกรรม	3.51 คะแนน		
					ร้อยละของนักศึกษาที่เข้าร่วมกิจกรรมผ่านเกณฑ์มาตรฐานความสามารถภาษาอังกฤษระดับบัณฑิตศึกษา	ร้อยละ 80		
					ร้อยละการดำเนินการตามแผนที่กำหนด	ร้อยละ 100		
โครงการที่ 13 บริหารจัดการหลักสูตร								
กิจกรรมที่ 1 บริหารจัดการหลักสูตร	จำนวนบุคลากร	3 คน	3 คน	/	ร้อยละการเบิกจ่ายงบประมาณเป็นไปตามแผนการใช้จ่ายงบประมาณ	ร้อยละ 96		
					ระดับความพึงพอใจของผู้รับบริการ	3.51 คะแนน		
					ร้อยละการดำเนินการตามแผนที่กำหนด	ร้อยละ 100		
กิจกรรมที่ 2 งบกลางพัฒนาการจัดการเรียนการสอน ระดับบัณฑิตศึกษา	จำนวนบุคลากร	3 คน	3 คน	/	ร้อยละการเบิกจ่ายงบประมาณเป็นไปตามแผนการใช้จ่ายงบประมาณ	ร้อยละ 96		
					ระดับความพึงพอใจของผู้รับบริการ	3.51 คะแนน		
					ร้อยละการดำเนินการตามแผนที่กำหนด	ร้อยละ 100		
โครงการที่ 14 พัฒนาระบบประกันคุณภาพการศึกษาภายใน								
กิจกรรมที่ 1 การตรวจประเมินคุณภาพการศึกษาภายใน หลักสูตรครุศาสตรมหาบัณฑิต สาขาวิชาศิลปศึกษา	คณะกรรมการประจำหลักสูตร	4 คน			ร้อยละของผู้เข้าร่วมกิจกรรม	ร้อยละ 80		
					ผลการประเมินคุณภาพการศึกษาภายใน ระดับหลักสูตร	มากกว่า 3.51 คะแนน		
					ร้อยละการดำเนินการตามแผนที่กำหนด	ร้อยละ 100		
กิจกรรมที่ 2 การตรวจประเมินคุณภาพการศึกษาภายใน หลักสูตรบริหารธุรกิจมหาบัณฑิต สาขาวิชาบริหารธุรกิจ	คณะกรรมการประจำหลักสูตร	3 คน			ร้อยละของผู้เข้าร่วมกิจกรรม	ร้อยละ 80		
					ผลการประเมินคุณภาพการศึกษาภายใน ระดับหลักสูตร	มากกว่า 3.51 คะแนน		
					ร้อยละการดำเนินการตามแผนที่กำหนด	ร้อยละ 100		
กิจกรรมที่ 3 การตรวจประเมินคุณภาพการศึกษาภายใน หลักสูตรวิทยาศาสตรมหาบัณฑิต สาขาวิชาเทคโนโลยีธุรกิจดิจิทัล	คณะกรรมการประจำหลักสูตร	3 คน			ร้อยละของผู้เข้าร่วมกิจกรรม	ร้อยละ 80		

โครงการ	ผลการดำเนินโครงการ/กิจกรรม							
	เป้าหมายของโครงการ/กิจกรรม (สถานที่,กลุ่มเป้าหมาย,ระยะเวลา)				ตัวชี้วัดของโครงการ/กิจกรรม (เชิงปริมาณ,เชิงคุณภาพ)			
	ชื่อเป้าหมาย	แผน	ผล	บรรลุ (✓) ไม่บรรลุ (X)	ชื่อตัวชี้วัด	แผน	ผล	บรรลุ (✓) ไม่บรรลุ (X)
					ผลการประเมินคุณภาพการศึกษาภายใน ระดับหลักสูตร	มากกว่า 3.51 คะแนน		
					ร้อยละการดำเนินการตามแผนที่กำหนด	ร้อยละ 100		
กิจกรรมที่ 4 การตรวจประเมินคุณภาพการศึกษาภายใน หลักสูตรวิทยาศาสตร์มหาบัณฑิต สาขาวิชาวิทยาศาสตร์ศึกษา	คณะกรรมการประจำหลักสูตร	3 คน			ร้อยละของผู้เข้าร่วมกิจกรรม	ร้อยละ 80		
					ผลการประเมินคุณภาพการศึกษาภายใน ระดับหลักสูตร	มากกว่า 3.51 คะแนน		
					ร้อยละการดำเนินการตามแผนที่กำหนด	ร้อยละ 100		
กิจกรรมที่ 5 การตรวจประเมินคุณภาพการศึกษาภายใน หลักสูตรปรัชญาดุษฎีบัณฑิต สาขาวิชาสหวิทยาการเพื่อการพัฒนา	คณะกรรมการประจำหลักสูตร	3 คน			ร้อยละของผู้เข้าร่วมกิจกรรม	ร้อยละ 80		
					ผลการประเมินคุณภาพการศึกษาภายใน ระดับหลักสูตร	มากกว่า 3.51 คะแนน		
					ร้อยละการดำเนินการตามแผนที่กำหนด	ร้อยละ 100		
กิจกรรมที่ 6 การตรวจประเมินคุณภาพการศึกษาภายใน หลักสูตรวิทยาศาสตรมหาบัณฑิต สาขาวิชาวิทยาศาสตร์การกีฬา และการออกกำลังกาย	คณะกรรมการประจำหลักสูตร	3 คน			ร้อยละของผู้เข้าร่วมกิจกรรม	ร้อยละ 80		
					ผลการประเมินคุณภาพการศึกษาภายใน ระดับหลักสูตร	มากกว่า 3.51 คะแนน		
					ร้อยละการดำเนินการตามแผนที่กำหนด	ร้อยละ 100		

หมายเหตุ : กรรมการแก้ปัญหาอุปสรรคในการดำเนินงาน

ปัญหาอุปสรรคในการดำเนินงาน

1. เนื่องจากการเบิกจ่ายทั้งหมดขึ้นอยู่กับรายได้การจ่ายค่าเทอมของนักศึกษาเป็นหลัก จึงต้องควบคุมงบประมาณการเบิกจ่ายไม่ให้ขาดทุน จึงทำให้ต้องชะลอการเบิกจ่ายค่าตอบแทนการสอน ค่าตอบแทนคณะกรรมการประจำหลักสูตรบางหลักสูตร
2. ยังมีค่านีเทศก์ที่ยังไม่ได้ดำเนินการเบิกจ่าย ซึ่งรอหลักสูตรส่งเอกสารหลักฐาน พร้อมทั้งต้องตรวจสอบการจ่ายค่าเทอมของนักศึกษา หากนักศึกษายังไม่ชำระค่าเทอมก็ไม่สามารถเบิกจ่ายค่านีเทศก์ให้อาจารย์ได้
3. กำหนดการสอบวิทยานิพนธ์ของหลักสูตรมีการเลื่อนดำเนินการ จึงทำให้มีการเบิกจ่ายค่าตอบแทนคณะกรรมการสอบวิทยานิพนธ์ล่าช้า

ข้อเสนอแนะ

1. ประสานหลักสูตรให้กำกับติดตามการชำระค่าเทอมของนักศึกษาให้เรียบร้อย
2. ประสานหลักสูตรเร่งรัดการสอบวิทยานิพนธ์ของนักศึกษาให้เป็นไปตามแผนการศึกษา
3. การรายงานผลเป้าหมายและตัวชี้วัดจะดำเนินการประเมิน ณ สิ้นปีงบประมาณ

14. สำนักวิทยบริการและเทคโนโลยีสารสนเทศ

โครงการ	ผลการดำเนินโครงการ/กิจกรรม							
	เป้าหมายของโครงการ/กิจกรรม (สถานที่,กลุ่มเป้าหมาย,ระยะเวลา)				ตัวชี้วัดของโครงการ/กิจกรรม (เชิงปริมาณ,เชิงคุณภาพ)			
	ชื่อเป้าหมาย	แผน	ผล	บรรลุ (✓) ไม่บรรลุ (X)	ชื่อตัวชี้วัด	แผน	ผล	บรรลุ (✓) ไม่บรรลุ (X)
รวมทั้งหมด	3 โครงการ	14	0			14	0	
รวมจำนวนตัวชี้วัด งบประมาณแผ่นดิน	2 โครงการ	9				9		
โครงการที่ 1 บริหารจัดการงานสำนักวิทยบริการฯ								
กิจกรรมที่ 1 บริหารจัดการงานของหน่วยงาน	เชิงคุณภาพ - ระดับความพึงพอใจของผู้ใช้บริการ	4			-ระดับความพึงพอใจของผู้ใช้บริการที่มีต่อการให้	4		
	ที่มีต่อการให้บริการของสำนักวิทยบริการฯ				บริการของสำนักวิทยบริการฯ			
โครงการ 2 พัฒนาคุณภาพการบริการ								
กิจกรรมที่ 1 ARIT FAIR	เชิงคุณภาพ - จำนวนผู้เข้าร่วมกิจกรรม	150			1.จำนวนผู้เข้าร่วมกิจกรรม	150		
	เชิงคุณภาพ - ระดับความพึงพอใจของผู้เข้าร่วมกิจกรรม	4			2.ระดับความพึงพอใจของผู้เข้าร่วมกิจกรรม	4		
กิจกรรมที่ 2 GREEN ARIT : ห้องสมุดสีเขียว	เชิงคุณภาพ - จำนวนผู้เข้าร่วมกิจกรรม	150			1.จำนวนผู้เข้าร่วมกิจกรรม	150		
	เชิงคุณภาพ - ระดับความพึงพอใจของผู้เข้าร่วมกิจกรรม	4			2.ระดับความพึงพอใจของผู้เข้าร่วมกิจกรรม	4		
กิจกรรมที่ 3 ARIT TOUR : เที่ยวท่องห้องสมุด	เชิงคุณภาพ - จำนวนผู้เข้าร่วมกิจกรรม	150			1.จำนวนผู้เข้าร่วมกิจกรรม	150		
	เชิงคุณภาพ - ระดับความพึงพอใจของผู้เข้าร่วมกิจกรรม	4			2.ระดับความพึงพอใจของผู้เข้าร่วมกิจกรรม	4		
กิจกรรมที่ 4 ส่งเสริมการอ่าน	เชิงคุณภาพ - จำนวนผู้เข้าร่วมกิจกรรม	100			1.จำนวนผู้เข้าร่วมกิจกรรม	100		
	เชิงคุณภาพ - ระดับความพึงพอใจของผู้เข้าร่วมกิจกรรม	4			2.ระดับความพึงพอใจของผู้เข้าร่วมกิจกรรม	4		
รวมจำนวนตัวชี้วัด งบประมาณรายได้	1 โครงการ	5				5		
โครงการที่ 1 พัฒนาสภาพแวดล้อมและเพื่อสนับสนุนการเรียนรู้								
กิจกรรมที่ 1 บริการสื่อสารสนเทศและผลิตสื่อการเรียนการสอน	เชิงคุณภาพ - ระดับความพึงพอใจของผู้ใช้บริการที่มีต่อการให้บริการของสำนักวิทยบริการฯ	4			ระดับความพึงพอใจของผู้ใช้บริการที่มีต่อการให้บริการของสำนักวิทยบริการฯ	4		
กิจกรรมที่ 2 จัดหาสื่อสารสนเทศและสื่อโสตฯ	เชิงคุณภาพ - ระดับความพึงพอใจของผู้ใช้บริการที่มีต่อการให้บริการของสำนักวิทยบริการฯ	4			ระดับความพึงพอใจของผู้ใช้บริการที่มีต่อการให้บริการของสำนักวิทยบริการฯ	4		
กิจกรรมที่ 3 ดูแลและบำรุงรักษาลิฟท์	เชิงคุณภาพ - ระดับความพึงพอใจของผู้ใช้บริการที่มีต่อการให้บริการของสำนักวิทยบริการฯ	4			ระดับความพึงพอใจของผู้ใช้บริการที่มีต่อการให้บริการของสำนักวิทยบริการฯ	4		
กิจกรรมที่ 4 ค่าบำรุงรักษาอุปกรณ์เครือข่ายและเครื่องพิมพ์	เชิงคุณภาพ - ระดับความพึงพอใจของผู้ใช้บริการที่มีต่อการให้บริการของสำนักวิทยบริการฯ	4			ระดับความพึงพอใจของผู้ใช้บริการที่มีต่อการให้บริการของสำนักวิทยบริการฯ	4		
กิจกรรมที่ 5 ค่าบำรุงรักษาและน้ำมันเชื้อเพลิงสำหรับรถตู้	เชิงคุณภาพ - ระดับความพึงพอใจของผู้ใช้บริการที่มีต่อการให้บริการของสำนักวิทยบริการฯ	4			ระดับความพึงพอใจของผู้ใช้บริการที่มีต่อการให้บริการของสำนักวิทยบริการฯ	4		

หมายเหตุ : กรณีสถานการณ์อุปสรรคในการดำเนินงาน

เนื่องจากจะประเมินผล ณ สิ้นปีงบประมาณ

15. สำนักศิลปะวัฒนธรรม

โครงการ	ผลการดำเนินโครงการ/กิจกรรม							
	เป้าหมายของโครงการ/กิจกรรม (สถานที่,กลุ่มเป้าหมาย,ระยะเวลา)				ตัวชี้วัดของโครงการ/กิจกรรม (เชิงปริมาณ,เชิงคุณภาพ)			
	ชื่อเป้าหมาย	แผน	ผล	บรรลุ (✓) ไม่บรรลุ (X)	ชื่อตัวชี้วัด	แผน	ผล	บรรลุ (✓) ไม่บรรลุ (X)
รวมทั้งหมด	3 โครงการ	8	7			11	5	
รวมจำนวนตัวชี้วัด งบประมาณแผ่นดิน	1 โครงการ	1				1		
โครงการบริหารจัดการหน่วยงานสำนักศิลปะวัฒนธรรม								
กิจกรรมที่ 1 สนับสนุนการปฏิบัติราชการ	1. บุคลากร นักศึกษา และประชาชน	50	14	-	1. ร้อยละความพึงพอใจของผู้รับบริการ	80	N/A	
รวมจำนวนตัวชี้วัด งบประมาณรายได้	2 โครงการ	7	7			10	5	
โครงการบริหารจัดการหน่วยงานสำนักศิลปะวัฒนธรรม								
กิจกรรมที่ 1 คำสาธตนาอุปโภค	1. บุคลากร นักศึกษา และประชาชน	100	46	-	1. มีการเสนอรายชื่อเพื่อพิจารณารางวัล (ส่งไปรษณีย์ ประชาสัมพันธ์เชิญเสนอชื่อรับรางวัลเพชรสยาม และบุคคลดีเด่น)	80	N/A	
	2. หน่วยงานด้านศิลปะและวัฒนธรรมทั้งภาครัฐและเอกชน	50	285	-	2. ร้อยละความพึงพอใจของผู้รับบริการ	80	N/A	
กิจกรรมที่ 2 ประชุมคณะกรรมการประจำสำนักศิลปะและวัฒนธรรม	1. คณะกรรมการประจำสำนักศิลปะและวัฒนธรรม	10	N/A	-	1. ร้อยละของจำนวนผู้เข้าร่วมกิจกรรมต่อเป้าหมาย	80	N/A	
กิจกรรมที่ 3 ประชุมคณะกรรมการเชิดชูเกียรติบุคคล	1. ประชุมคณะกรรมการเชิดชูเกียรติบุคคล	14	N/A	-	1. ร้อยละของจำนวนผู้เข้าร่วมกิจกรรมต่อเป้าหมาย	80	N/A	
โครงการทำนุบำรุงศิลปะและวัฒนธรรม								
กิจกรรมอนุรักษ์ส่งเสริมประเพณีและศิลปวัฒนธรรมไทย	1. บุคลากร, นักศึกษา มหาวิทยาลัยราชภัฏจันทรเกษม และประชาชนทั่วไป	500	2,049	✓	1. ร้อยละของผู้เข้าร่วมกิจกรรมต่อเป้าหมาย	80	100	✓
					2. ร้อยละของผู้เข้าร่วมโครงการผ่านการประเมินด้านคุณธรรม จริยธรรม	80	100	✓
	2. เครือข่ายด้านศิลปะและวัฒนธรรม	1	1	✓	3. จำนวนกิจกรรม สภาศิลปะและวัฒนธรรม มหาวิทยาลัยราชภัฏแห่งประเทศไทย	1	N/A	
	3. ผู้บริหารและบุคลากร จำนวน 3 คน	3	3	✓	4. จำนวนการลงนามบันทึกข้อตกลงความร่วมมือในการส่งเสริม อนุรักษ์ เผยแพร่ ด้านศาสนา ศิลปะ วัฒนธรรม ประเพณีและภูมิปัญญาท้องถิ่นร่วมกับเครือข่ายด้านศิลปะและวัฒนธรรม มรภ. 38 แห่ง	1	1	✓
					5. จำนวนรางวัลด้านศิลปวัฒนธรรมและความเป็นไทย	2	2	✓
					6. จำนวนเครือข่ายด้านวัฒนธรรมของสภาศิลปะและวัฒนธรรม มหาวิทยาลัยราชภัฏแห่งประเทศไทย	1	1	✓

17. สถาบันวิจัยและพัฒนา

โครงการ	ผลการดำเนินโครงการ/กิจกรรม							
	เป้าหมายของโครงการ/กิจกรรม (สถานที่,กลุ่มเป้าหมาย,ระยะเวลา)				ตัวชี้วัดของโครงการ/กิจกรรม (เชิงปริมาณ,เชิงคุณภาพ)			
	ชื่อเป้าหมาย	แผน	ผล	บรรลุ (✓) ไม่บรรลุ (X)	ชื่อตัวชี้วัด	แผน	ผล	บรรลุ (✓) ไม่บรรลุ (X)
รวมทั้งหมด	2 โครงการ	18	18			11	3	
รวมจำนวนตัวชี้วัด งบประมาณแผ่นดิน	1 โครงการ	3	3			2	0	
โครงการบริหารจัดการงานสถาบันวิจัยและพัฒนา								
กิจกรรมที่ 1 จัดทำวัสดุ อุปกรณ์เพื่อการบริหารจัดการงานสถาบันวิจัยและพัฒนา	สถานที่ : สถาบันวิจัยและพัฒนา	-	-	✓	1. ร้อยละความพึงพอใจของผู้รับบริการต่อการให้บริการ	ร้อยละ 80	N/A	
	กลุ่มเป้าหมาย : บุคลากรสถาบันวิจัยและพัฒนา	-	-	✓	2. ร้อยละความพึงพอใจของบุคลากรสถาบันวิจัยและพัฒนา	ร้อยละ 80	N/A	
	ระยะเวลา : เดือนตุลาคม 2566 - กันยายน 2567	-	-	✓				
รวมจำนวนตัวชี้วัด งบประมาณรายได้	1 โครงการ	3	3			2	1	
โครงการประชุมคณะกรรมการประจำสถาบันวิจัยและพัฒนา								
กิจกรรมที่ 1 จัดประชุมคณะกรรมการประจำสถาบันวิจัยและพัฒนา	สถานที่ : การประชุมผ่านสื่ออิเล็กทรอนิกส์	-	-	✓	1. จำนวนการประชุมคณะกรรมการประจำสถาบัน	3 ครั้ง	2 ครั้ง	
	กลุ่มเป้าหมาย : คณะกรรมการประจำสถาบันวิจัยฯ	-	-	✓	2. ผลการประเมินตนเองตามบทบาทหน้าที่ของคณะกรรมการ	ระดับดี	N/A	
	ระยะเวลา : เดือนตุลาคม 2566 - กันยายน 2567	-	-	✓				
รวมจำนวนตัวชี้วัดของโครงการยุทธศาสตร์เพื่อพัฒนาท้องถิ่น	1 โครงการ	15	15			9	2	
โครงการศูนย์การเรียนรู้เพื่อการพัฒนาการบริหารจัดการข้าวอย่างยั่งยืน								
กิจกรรมที่ 1 การวิเคราะห์เพื่อพัฒนาศักยภาพการใช้งานของทรัพยากรในชุมชน	สถานที่ : จังหวัดชัยนาท	-	-	✓	1. จำนวนผู้เข้าร่วมกิจกรรม	50 คน	56 คน	✓
	กลุ่มเป้าหมาย : ประชาชนในพื้นที่จังหวัดชัยนาท	-	-	✓	2. ข้อมูลศักยภาพการใช้งานของทรัพยากรในชุมชน	1 ชุดข้อมูล	1 ชุดข้อมูล	✓
	ระยะเวลา : พฤศจิกายน - ธันวาคม 2567	-	-	✓				
กิจกรรมที่ 2 การพัฒนากลไกบริหารจัดการข้าว การหมุนเวียนการใช้ประโยชน์ของทรัพยากรธรรมชาติในชุมชน	สถานที่ : จังหวัดชัยนาท				1. จำนวนผู้เข้าร่วมกิจกรรม	50 คน	N/A	
	กลุ่มเป้าหมาย : ประชาชนในพื้นที่จังหวัดชัยนาท				2. องค์ความรู้หรือนวัตกรรมของมหาวิทยาลัยราชภัฏเพื่อการบริหารจัดการกับปัญหาทรัพยากรในพื้นที่	1 องค์ความรู้หรือ	N/A	
	ระยะเวลา : มกราคม - กุมภาพันธ์ 2567							
กิจกรรมที่ 3 จัดอบรมพัฒนาศักยภาพบุคลากรเพื่อสร้างความตระหนักรู้ในการบริหารจัดการข้าว การหมุนเวียนการใช้ประโยชน์ของทรัพยากรธรรมชาติในพื้นที่ให้เกิดประสิทธิภาพ	สถานที่ : จังหวัดชัยนาท				1. ร้อยละของประชาชนที่เข้าร่วมโครงการเกิดการตระหนักรู้ในการบริหารจัดการทรัพยากรการแก้ไขปัญหาและการใช้ประโยชน์ในพื้นที่	ร้อยละ 30	N/A	
	กลุ่มเป้าหมาย : ประชาชนในพื้นที่จังหวัดชัยนาท							
	ระยะเวลา : มีนาคม - เมษายน 2567							

โครงการ	ผลการดำเนินโครงการ/กิจกรรม							
	เป้าหมายของโครงการ/กิจกรรม (สถานที่,กลุ่มเป้าหมาย,ระยะเวลา)				ตัวชี้วัดของโครงการ/กิจกรรม (เชิงปริมาณ,เชิงคุณภาพ)			
	ชื่อเป้าหมาย	แผน	ผล	บรรลุ (✓) ไม่บรรลุ (X)	ชื่อตัวชี้วัด	แผน	ผล	บรรลุ (✓) ไม่บรรลุ (X)
กิจกรรมที่ 4 การอบรมถ่ายทอดองค์ความรู้การบริหารจัดการข้าวอย่างยั่งยืนในการใช้ทรัพยากรร่วมกับชุมชน	สถานที่ : จังหวัดชัยนาท				1. จำนวนประชาชนในชุมชนที่เข้าร่วมถ่ายทอดองค์ความรู้หรือนวัตกรรมสู่การพัฒนาการบริหารจัดการทรัพยากรชุมชนในพื้นที่	50 คน	N/A	
	กลุ่มเป้าหมาย : ประชาชนในพื้นที่จังหวัดชัยนาท				2. ร้อยละของประชาชนที่เข้าร่วมโครงการสามารถนำองค์ความรู้หรือนวัตกรรมไปแก้ปัญหาหรือขยายผลหรือนำไปใช้ประโยชน์	ร้อยละ 5	N/A	
	ระยะเวลา : พฤษภาคม 2567							
กิจกรรมที่ 5 จัดตั้งศูนย์การเรียนรู้เพื่อการพัฒนาการบริหารจัดการข้าวอย่างยั่งยืน	สถานที่ : จังหวัดชัยนาท				1. จำนวนพื้นที่อื่นเนื่องมาจากพระราชดำริฯ หรือพื้นที่ทรัพยากรชุมชนที่มีการพัฒนาระดับเป็นศูนย์การเรียนรู้ต้นแบบในการบริหารจัดการทรัพยากรชุมชน	1 ศูนย์	N/A	
	กลุ่มเป้าหมาย : ประชาชนในพื้นที่จังหวัดชัยนาท				2. จำนวนต้นแบบในการบริหารจัดการทรัพยากรชุมชน	1 ต้นแบบ	N/A	
	ระยะเวลา : มิถุนายน - สิงหาคม 2567							

18. สำนักงานประกันคุณภาพการศึกษา

โครงการ	ผลการดำเนินโครงการ/กิจกรรม							
	เป้าหมายของโครงการ/กิจกรรม (สถานที่,กลุ่มเป้าหมาย,ระยะเวลา)				ตัวชี้วัดของโครงการ/กิจกรรม (เชิงปริมาณ,เชิงคุณภาพ)			
	ชื่อเป้าหมาย	แผน	ผล	บรรลุ (✓) ไม่บรรลุ (X)	ชื่อตัวชี้วัด	แผน	ผล	บรรลุ (✓) ไม่บรรลุ (X)
รวมทั้งหมด	2 โครงการ	4	4			6	6	
รวมจำนวนตัวชี้วัด งบประมาณแผ่นดิน	1 โครงการ	2	2			4	4	
โครงการที่ 1 ประชุมด้านการประกันคุณภาพการศึกษา และการประเมินคุณธรรมและความโปร่งใส ITA								
กิจกรรมที่ 1 ประชุมด้านการประกันคุณภาพการศึกษาภายใน	ผู้บริหาร อาจารย์ และบุคลากรที่รับผิดชอบงานด้านการประกันคุณภาพการศึกษาภายใน	100	100	บรรลุ	1. ระดับความคิดเห็นด้านการรับรู้ เรื่องการรับบริการและการอำนวยความสะดวกของผู้เข้าร่วมประชุม	4.00	4.25	บรรลุ
					2. ระดับผลสำรวจคณะกรรมการฯ ด้านการพัฒนาระบบและกลไกการประกันคุณภาพการศึกษา จากสำนักประกันคุณภาพฯ	4.00	4.15	บรรลุ
กิจกรรมที่ 2 ประชุมด้านการประเมินคุณธรรมและความโปร่งใส ITA	ผู้บริหาร อาจารย์ และบุคลากรที่รับผิดชอบงานด้านการประกันคุณภาพการศึกษาภายใน	70	70	บรรลุ	1. ระดับความคิดเห็นด้านการรับรู้ เรื่องการรับบริการและการอำนวยความสะดวกของผู้เข้าร่วมประชุม	4.00	4.25	บรรลุ
					2. ระดับผลสำรวจผู้มีส่วนเกี่ยวข้องในด้านการพัฒนาระบบและกลไกการขับเคลื่อนการประเมินคุณธรรมและความโปร่งใส จากสำนักประกันคุณภาพฯ	4.00	4.17	บรรลุ
รวมจำนวนตัวชี้วัด งบประมาณรายได้	1 โครงการ	2	2			2	2	
โครงการที่ 1 บริหารจัดการสำนักงานประกันคุณภาพการศึกษา								
กิจกรรมที่ 1 ประชุมสำนักงาน	บุคลากรสำนักประกันคุณภาพการศึกษา	8	8	บรรลุ	ระดับความคิดเห็นด้านการรับรู้ เรื่องการรับบริการและการอำนวยความสะดวกของผู้เข้าร่วมประชุม	4.2	4.55	บรรลุ
กิจกรรมที่ 2 บริหารจัดการอุปกรณ์สำนักงาน	บุคลากรสำนักประกันคุณภาพการศึกษา	8	8	บรรลุ	ระดับความคิดเห็นด้านการรับรู้ เรื่องการรับบริการและการอำนวยความสะดวกของผู้เข้าร่วมประชุม	4.2	4.55	บรรลุ

หมายเหตุ : ทุกรายการระบุปัญหาอุปสรรคในการดำเนินงาน

ปัญหาอุปสรรคในการดำเนินงาน

ความเข้าใจด้านการส่งเอกสารเบิกจ่าย ส่งผลให้การเบิกจ่ายล่าช้า และกระทบต่อการใช้จ่ายเงินตามเป้าหมายของแต่ละไตรมาส

ข้อเสนอแนะ

หน่วยงานที่เกี่ยวข้องกับการจัดทำเรื่องการเบิกจ่าย ควรจัดทำแบบ Check List เอกสารที่ใช้สำหรับการเบิกในการจัดกิจกรรมแต่ละประเภท รวมถึงค่าเตือนสำหรับรายการที่เบิกไม่ได้ เพื่อลดปัญหาการส่งเรื่องคืนแก้ไขในขั้นตอนการเบิกจ่าย

19. สำนักงานตรวจสอบภายใน

โครงการ	ผลการดำเนินโครงการ/กิจกรรม							
	เป้าหมายของโครงการ/กิจกรรม (สถานที่,กลุ่มเป้าหมาย,ระยะเวลา)				ตัวชี้วัดของโครงการ/กิจกรรม (เชิงปริมาณ,เชิงคุณภาพ)			
	ชื่อเป้าหมาย	แผน	ผล	บรรลุ (✓) ไม่บรรลุ (X)	ชื่อตัวชี้วัด	แผน	ผล	บรรลุ (✓) ไม่บรรลุ (X)
รวมจำนวนตัวชี้วัด งบประมาณรายได้	1 โครงการ	2	2			6	6	
โครงการที่ 1 บริหารจัดการสำนักงานตรวจสอบภายใน								
กิจกรรมที่ 1 ดำเนินงานบริหารจัดการของสำนักงานตรวจสอบภายใน	จัดหาวัสดุอุปกรณ์สำนักงาน	2	2	✓	เชิงปริมาณ : จำนวนครั้งในการจัดซื้อวัสดุอุปกรณ์	2 ครั้ง	2 ครั้ง	✓
					เชิงคุณภาพ : มีวัสดุอุปกรณ์เพียงพอสำหรับการปฏิบัติงาน	ร้อยละ 90	ร้อยละ 100	✓
					เชิงเวลา : เป็นไปตามแผนการใช้จ่ายตามรายไตรมาส	ไตรมาส 1 - 2	ไตรมาส 1 - 2	✓
โครงการที่ 2 ตรวจสอบภายใน ศูนย์การศึกษา มจร.-ชัยนาท								
กิจกรรมที่ 1 การตรวจสอบภายในศูนย์การศึกษา มจร.-ชัยนาท	บุคลากรที่ดูแลรับผิดชอบตามประเด็นที่ตรวจสอบ	7	7	✓	เชิงปริมาณ : การตรวจสอบครบทุกประเด็นตามแผนการตรวจสอบประจำปี	ร้อยละ 100	ร้อยละ 100	✓
					เชิงคุณภาพ : ร้อยละความพึงพอใจของหน่วยรับตรวจต่อการปฏิบัติงานของการตรวจสอบ	ร้อยละ 90	ร้อยละ 92	✓
					เชิงเวลา : เป็นไปตามแผนการใช้จ่ายตามรายไตรมาส	ไตรมาส 2	ไตรมาส 2	✓

20. สภาคณาจารย์และข้าราชการ

โครงการ	ผลการดำเนินโครงการ/กิจกรรม							
	เป้าหมายของโครงการ/กิจกรรม (สถานที่,กลุ่มเป้าหมาย,ระยะเวลา)				ตัวชี้วัดของโครงการ/กิจกรรม (เชิงปริมาณ,เชิงคุณภาพ)			
	ชื่อเป้าหมาย	แผน	ผล	บรรลุ (✓) ไม่บรรลุ (X)	ชื่อตัวชี้วัด	แผน	ผล	บรรลุ (✓) ไม่บรรลุ (X)
รวมทั้งหมด	1 โครงการ	3	3			2	2	
รวมจำนวนตัวชี้วัด งบประมาณรายได้	1 โครงการ	3	3			2	2	
โครงการบริหารจัดการของสภาคณาจารย์และข้าราชการ								
กิจกรรมที่ 1 ประชุมคณะกรรมการสภาคณาจารย์และข้าราชการ	1.สำนักงานสภาคณาจารย์	สำนักงานสภาคณาจารย์	สำนักงานสภาคณาจารย์	บรรลุ (✓)	1.ร้อยละความสำเร็จของการดำเนินงานตามแผนการประชุม	ร้อยละ 80	N/A	ไม่บรรลุ (X)
	2.คณะกรรมการสภาคณาจารย์และข้าราชการ	17 คน	13 คน	ไม่บรรลุ (X)	2.ร้อยละความพึงพอใจของบุคลากรต่อการดำเนินงานของสภาคณาจารย์	ร้อยละ 80	N/A	ไม่บรรลุ (X)
	3.ปีงบประมาณ พ.ศ.2567	1 ปี	N/A	ไม่บรรลุ (X)				

หมายเหตุ : กรณาระบุปัญหาอุปสรรคในการดำเนินงาน

ปัญหาอุปสรรคในการดำเนินงาน

สภาคณาจารย์และข้าราชการแห่งประเทศไทย (ทปสท.) ยังไม่มีการประชุมสมัยสามัญประจำปี

20. สำนักงานหมวดวิชาศึกษาทั่วไป

โครงการ	ผลการดำเนินโครงการ/กิจกรรม							
	เป้าหมายของโครงการ/กิจกรรม (สถานที่,กลุ่มเป้าหมาย,ระยะเวลา)				ตัวชี้วัดของโครงการ/กิจกรรม (เชิงปริมาณ,เชิงคุณภาพ)			
	ชื่อเป้าหมาย	แผน	ผล	บรรลุ (✓) ไม่บรรลุ (X)	ชื่อตัวชี้วัด	แผน	ผล	บรรลุ (✓) ไม่บรรลุ (X)
รวมทั้งหมด	2 โครงการ	9	2			29	8	
รวมจำนวนตัวชี้วัด งบประมาณแผ่นดิน	1 โครงการ	1				4		
โครงการทดสอบสมรรถนะด้านภาษาอังกฤษ ประจำปี การศึกษา 2567								
กิจกรรมทดสอบสมรรถนะด้านภาษาอังกฤษ ประจำปี การศึกษา 2567	จำนวนนักศึกษา และประชาชนทั่วไป	1,000			1 จำนวนผู้เข้าร่วมโครงการผ่านการทดสอบวัดระดับ ความรู้วิชาภาษาอังกฤษ	ร้อยละ 80		
					2 ผู้เข้าร่วมโครงการสามารถสอบผ่านวิชาภาษาอังกฤษ ระดับสูงขึ้นตามเกณฑ์มาตรฐานความสามารถทาง ภาษาอังกฤษ CEFR (Pre Test)	ร้อยละ 80		
					3 ดำเนินโครงการในระยะเวลาที่กำหนด	ปีการศึกษา 2567		
					4 ร้อยละของการใช้จ่ายงบประมาณที่ได้รับจัดสรร	ร้อยละ 90		
รวมจำนวนตัวชี้วัด งบประมาณรายได้	1 โครงการ	8	2			25	8	
โครงการที่ 1 บริหารจัดการงานหมวดวิชาศึกษาทั่วไป								
กิจกรรมที่ 1 สนับสนุนการดำเนินงานของหน่วยงาน	1. จำนวนนักศึกษาที่ลงทะเบียนเรียนรายวิชาศึกษาทั่วไป	1,000			1 จำนวนผู้เข้ารับบริการในแต่ละปีการศึกษา	1,000 คน		
	2. จำนวนอาจารย์ผู้สอนรายวิชาศึกษาทั่วไป	40			2 ร้อยละความพึงพอใจการเข้ารับบริการของผู้มีส่วนได้ ส่วนเสีย	ร้อยละ 80		
					3 ดำเนินโครงการในระยะเวลาที่กำหนด	12 เดือน		
กิจกรรมที่ 2 ประชุมคณะกรรมการสำนักงานหมวดวิชา ศึกษาทั่วไป	1 คณะกรรมการประจำสำนักงานหมวดวิชาศึกษาทั่วไป	7			1 ค่าเฉลี่ยรวมจำนวนคณะกรรมการเข้าร่วมประชุมใน 12 เดือน	7 คน		
					2 ร้อยละความสำเร็จของการดำเนินงานที่ผ่านการเข้าที่ ประชุมคณะกรรมการสำนักงานฯ	ร้อยละ 80		
					3 ดำเนินโครงการในระยะเวลาที่กำหนด	12 เดือน		

โครงการ	ผลการดำเนินโครงการ/กิจกรรม							
	เป้าหมายของโครงการ/กิจกรรม (สถานที่,กลุ่มเป้าหมาย,ระยะเวลา)				ตัวชี้วัดของโครงการ/กิจกรรม (เชิงปริมาณ,เชิงคุณภาพ)			
	ชื่อเป้าหมาย	แผน	ผล	บรรลุ (✓) ไม่บรรลุ (X)	ชื่อตัวชี้วัด	แผน	ผล	บรรลุ (✓) ไม่บรรลุ (X)
กิจกรรมที่ 3 ประชุมผู้สอนรายวิชาศึกษาทั่วไป	1 จำนวนผู้สอนรายวิชาศึกษาทั่วไป	40			1 จำนวนผู้เข้าร่วมประชุม	40 คน		
					2 ผลระดับคะแนนประเมินการจัดการเรียนการสอนรายวิชาศึกษาทั่วไป	ระดับ 3.5		
					3 ดำเนินโครงการในระยะเวลาที่กำหนด	12 เดือน		
โครงการที่ 2 อบรมและสอบธรรมะศึกษา ประจำปี 2566								
กิจกรรมที่ 1 อบรมธรรมะศึกษา	1. จำนวนนักศึกษาชั้นปีที่ 1	250			1 จำนวนนักศึกษาที่เข้าอบรม	250 คน		
					2 นักศึกษามีความรู้ความเข้าใจเกี่ยวกับประวัติหลักสูตรคำสอนพุทธศาสนาเพิ่มมากขึ้น	ร้อยละ 80		
					3 ดำเนินโครงการในระยะเวลาที่กำหนด	ธ.ค.-66		
					4 ค่าใช้จ่ายในการจัดกิจกรรม	6,700		
กิจกรรมที่ 2 สอบธรรมะศึกษา	1. จำนวนนักศึกษาชั้นปีที่ 1	250			1 จำนวนนักศึกษาที่เข้าอบรม	250 คน		
					2 จำนวนนักศึกษาที่สอบผ่านธรรมศึกษาชั้นตรี	ร้อยละ 80		
					3 ดำเนินโครงการในระยะเวลาที่กำหนด	ธ.ค.-66		
					4 ค่าใช้จ่ายในการจัดกิจกรรม	28,300		
โครงการที่ 3 ค่าใช้จ่ายรายวิชาที่มีภาคปฏิบัติ								
กิจกรรม อบรมเพิ่มความรู้รายวิชาบูรณาการแก่นักศึกษา (Guest Speaker) ประจำปีภาคเรียนที่ 2/2566	1. จำนวนนักศึกษาที่ลงเรียนรายวิชาบูรณาการ	1,000	1,000	บรรลุ (✓)	1 จำนวนนักศึกษาที่เข้าร่วมกิจกรรม	1,000	1,200	
					2 ร้อยละนักศึกษาที่เข้าร่วมกิจกรรม	ร้อยละ 80	ร้อยละ 100	บรรลุ (✓)
					3 ดำเนินโครงการในระยะเวลาที่กำหนด	4 ครั้ง	4 ครั้ง	บรรลุ (✓)
					4 ร้อยละค่าใช้จ่ายการจัดกิจกรรม	ร้อยละ 90	100	บรรลุ (✓)

โครงการ	ผลการดำเนินโครงการ/กิจกรรม							
	เป้าหมายของโครงการ/กิจกรรม (สถานที่,กลุ่มเป้าหมาย,ระยะเวลา)				ตัวชี้วัดของโครงการ/กิจกรรม (เชิงปริมาณ,เชิงคุณภาพ)			
	ชื่อเป้าหมาย	แผน	ผล	บรรลุ (✓) ไม่บรรลุ (X)	ชื่อตัวชี้วัด	แผน	ผล	บรรลุ (✓) ไม่บรรลุ (X)
โครงการที่ 4 จัดสอบปลายภาครายวิชาศึกษาทั่วไป ประจำภาคเรียนที่ 1/2566								
กิจกรรมจัดสอบปลายภาครายวิชาศึกษาทั่วไป ประจำภาคเรียนที่ 1/2566	1. จำนวนนักศึกษาที่ลงทะเบียนเรียนรายวิชาศึกษาทั่วไป	1,000	1,000	บรรลุ (✓)	1 จำนวนการจัดทำข้อสอบ	8,000	8,295	บรรลุ (✓)
					2 ความพึงพอใจในการให้บริการจัดทำข้อสอบ	ร้อยละ 80	ร้อยละ 80	บรรลุ (✓)
					3 ดำเนินโครงการในระยะเวลาที่กำหนด	เมษายน	พฤษภาคม	บรรลุ (✓)
					4 ร้อยละค่าใช้จ่ายการจัดกิจกรรม	9,000	8,816.80	บรรลุ (✓)

21. สระว่ายน้ำ

โครงการ	ผลการดำเนินโครงการ/กิจกรรม							
	เป้าหมายของโครงการ/กิจกรรม (สถานที่,กลุ่มเป้าหมาย,ระยะเวลา)				ตัวชี้วัดของโครงการ/กิจกรรม (เชิงปริมาณ,เชิงคุณภาพ)			
	ชื่อเป้าหมาย	แผน	ผล	บรรลุ (✓) ไม่บรรลุ (X)	ชื่อตัวชี้วัด	แผน	ผล	บรรลุ (✓) ไม่บรรลุ (X)
รวมทั้งหมด	1 โครงการ	1	-			1	0	
รวมจำนวนตัวชี้วัด งบประมาณแผ่นดิน	1 โครงการ	1				1		
โครงการที่ 1 บริหารจัดการงานสระว่ายน้ำ กิจกรรมที่ 1 ดำเนินงานให้บริการสระว่ายน้ำ	1. จำนวนนักศึกษาและนักเรียนโรงเรียนสาธิต มจร. บุคคลกรภายในและภายนอก	2,000			1. ร้อยละความพึงพอใจของผู้ใช้บริการ ต่อการให้บริการของสระว่ายน้ำ	80		

หมายเหตุ : งบประมาณมีปัญหาอุปสรรคในการดำเนินงาน

ปัญหาอุปสรรคในการดำเนินงาน

เนื่องจากอยู่ระหว่างดำเนินการปรับปรุงสระว่ายน้ำ

22. ศูนย์ฝึกประสบการณ์วิชาชีพ(จันทร์เกษมปาร์ค)

โครงการ	ผลการดำเนินโครงการ/กิจกรรม							
	เป้าหมายของโครงการ/กิจกรรม (สถานที่,กลุ่มเป้าหมาย,ระยะเวลา)				ตัวชี้วัดของโครงการ/กิจกรรม (เชิงปริมาณ,เชิงคุณภาพ)			
	ชื่อเป้าหมาย	แผน	ผล	บรรลุ (✓) ไม่บรรลุ (X)	ชื่อตัวชี้วัด	แผน	ผล	บรรลุ (✓) ไม่บรรลุ (X)
รวมทั้งหมด								
รวมจำนวนตัวชี้วัด งบประมาณรายได้	1 โครงการ	5	2			7	2	
โครงการที่ 1 โครงการพัฒนาศูนย์ฝึกประสบการณ์วิชาชีพ(จันทร์เกษมปาร์ค)								
กิจกรรมที่ 1 บริหารห้อง ห้องสัมมนาและห้องจัดเลี้ยง	1.จำนวนผู้มาใช้บริการห้องพักประชุม สัมมนาและห้องจัดเลี้ยงมีความพึงพอใจ 2.นักศึกษาที่ได้รับการฝึกประสบการณ์วิชาชีพ มีความพึงพอใจ 3.จำนวนผู้มาใช้บริการห้องพัก 4.จำนวนผู้มาใช้บริการห้องสัมมนา และห้องจัดเลี้ยง 5.รายได้เพิ่มขึ้นจากปีที่ผ่านมา	80 80 8,000 12,000 20	4,031 641		1.จำนวนผู้มาใช้บริการห้องพักห้องสัมมนาและห้องจัดเลี้ยงพึงพอใจ 2.ผู้มาใช้บริการห้องพักห้องสัมมนาและห้องจัดเลี้ยงความพึงพอใจ 3.จำนวนผู้มาใช้บริการห้องพัก 4.จำนวนผู้มาใช้บริการห้องสัมมนา และห้องจัดเลี้ยง 5.รายได้เพิ่มขึ้นจากปีที่ผ่านมา	80 80 8,000 12,000 20	4,031 641	
กิจกรรมที่ 2 ดำเนินงานบริหารจัดการงานของหน่วยงาน					1.จำนวนนักศึกษาเข้ารับการฝึกประสบการณ์วิชาชีพ 2.รายได้เพิ่มขึ้นจากปีที่ผ่านมา	120 20		